



BERITA NEGARA REPUBLIK INDONESIA

No.302, 2023

IKN. Rencana Detail. Tata Ruang Wilayah
Perencanaan Ibu Kota Nusantara Timur 2.

PERATURAN KEPALA OTORITA IBU KOTA NUSANTARA
REPUBLIK INDONESIA
NOMOR 4 TAHUN 2023
TENTANG
RENCANA DETAIL TATA RUANG
WILAYAH PERENCANAAN IBU KOTA NUSANTARA TIMUR 2

DENGAN RAHMAT TUHAN YANG MAHA ESA

KEPALA OTORITA IBU KOTA NUSANTARA REPUBLIK INDONESIA,

Menimbang : bahwa untuk melaksanakan ketentuan Pasal 15 ayat (4) Undang-Undang Nomor 3 Tahun 2022 tentang Ibu Kota Negara, perlu menetapkan Peraturan Kepala Otorita Ibu Kota Nusantara tentang Rencana Detail Tata Ruang Wilayah Perencanaan Ibu Kota Nusantara Timur 2;

Mengingat : 1. Undang-Undang Nomor 26 Tahun 2007 tentang Penataan Ruang (Lembaran Negara Republik Indonesia Tahun 2007 Nomor 68, Tambahan Lembaran Negara Republik Indonesia Nomor 4725);
2. Undang-Undang Nomor 3 Tahun 2022 tentang Ibu Kota Negara (Lembaran Negara Republik Indonesia Tahun 2022 Nomor 41, Tambahan Lembaran Negara Republik Indonesia Nomor 6766);
3. Peraturan Pemerintah Nomor 21 Tahun 2021 tentang Penyelenggaraan Penataan Ruang (Lembaran Negara Republik Indonesia Tahun 2021 Nomor 31, Tambahan Lembaran Negara Republik Indonesia Nomor 6633);
4. Peraturan Presiden Nomor 62 Tahun 2022 tentang Otorita Ibu Kota Nusantara (Lembaran Negara Republik Indonesia Tahun 2022 Nomor 102);
5. Peraturan Presiden Nomor 63 Tahun 2022 tentang Perincian Rencana Induk Ibu Kota Nusantara (Lembaran Negara Republik Indonesia Tahun 2022 Nomor 103);
6. Peraturan Presiden Nomor 64 Tahun 2022 tentang Rencana Tata Ruang Kawasan Strategis Nasional Ibu Kota Nusantara Tahun 2022-2042 (Lembaran Negara Republik Indonesia Tahun 2022 Nomor 104);
7. Peraturan Kepala Otorita Ibu Kota Nusantara Nomor 1 Tahun 2022 tentang Organisasi dan Tata Kerja Otorita Ibu Kota Nusantara (Berita Negara Republik Indonesia Tahun 2022 Nomor 894);

MEMUTUSKAN:

Menetapkan : PERATURAN KEPALA OTORITA IBU KOTA NUSANTARA REPUBLIK INDONESIA TENTANG RENCANA DETAIL TATA RUANG WILAYAH PERENCANAAN IBU KOTA NUSANTARA TIMUR 2.

BAB I
KETENTUAN UMUM

Pasal 1

Dalam Peraturan Kepala ini yang dimaksud dengan:

1. Ibu Kota Negara adalah Ibu Kota Negara Kesatuan Republik Indonesia.
2. Ibu Kota Negara bernama Nusantara yang selanjutnya disebut Ibu Kota Nusantara adalah satuan pemerintahan daerah yang bersifat khusus setingkat provinsi yang wilayahnya menjadi tempat kedudukan Ibu Kota Negara sebagaimana diatur dalam Undang-Undang mengenai Ibu Kota Negara.
3. Ibu Kota Nusantara yang selanjutnya disingkat IKN adalah kesatuan wilayah geografis tempat kedudukan Ibu Kota Negara.
4. Kepala Otorita IKN adalah kepala Pemerintah Daerah Khusus Ibu Kota Nusantara.
5. Ruang adalah wadah yang meliputi ruang darat, ruang laut, dan ruang udara, termasuk ruang di dalam bumi sebagai satu kesatuan Wilayah, tempat manusia dan makhluk lain hidup, melakukan kegiatan, dan memelihara kelangsungan hidupnya.
6. Tata Ruang adalah wujud Struktur Ruang dan Pola Ruang.
7. Rencana Tata Ruang yang selanjutnya disingkat RTR adalah hasil Perencanaan Tata Ruang.
8. Penataan Ruang adalah suatu sistem proses Perencanaan Tata Ruang, Pemanfaatan Ruang, dan Pengendalian Pemanfaatan Ruang.
9. Perencanaan Tata Ruang adalah suatu proses untuk menentukan Struktur Ruang dan Pola Ruang yang meliputi penyusunan dan penetapan RTR.
10. Pemanfaatan Ruang adalah upaya untuk mewujudkan Struktur Ruang dan Pola Ruang sesuai dengan RTR melalui penyusunan dan pelaksanaan program beserta pembiayaannya.
11. Pengendalian Pemanfaatan Ruang adalah upaya untuk mewujudkan tertib Tata Ruang.
12. Rencana Detail Tata Ruang yang selanjutnya disingkat RDTR adalah rencana secara terperinci tentang Tata Ruang WP KSN IKN yang dilengkapi dengan Peraturan Zonasi.
13. Struktur Ruang adalah susunan pusat-pusat permukiman dan sistem jaringan prasarana dan sarana yang berfungsi sebagai pendukung kegiatan sosial ekonomi Masyarakat yang secara hierarkis memiliki hubungan fungsional.

14. Pola Ruang adalah distribusi peruntukan Ruang dalam suatu Wilayah yang meliputi peruntukan Ruang untuk fungsi lindung dan peruntukan Ruang untuk fungsi budi daya.
15. Kawasan Strategis Nasional yang selanjutnya disingkat KSN adalah Wilayah yang Penataan Ruangnya diprioritaskan karena mempunyai pengaruh sangat penting secara nasional terhadap kedaulatan negara, pertahanan dan keamanan negara, ekonomi, sosial, budaya, dan/atau lingkungan, termasuk Wilayah yang telah ditetapkan sebagai warisan dunia.
16. Kawasan Wilayah Perencanaan IKN Timur 2 yang selanjutnya disingkat WP IKN Timur 2 adalah bagian dari KSN IKN yang fungsi utamanya untuk mewujudkan pusat pendidikan tinggi berkelas dunia yang didukung oleh pengembangan Kawasan TOD subkota terintegrasi dengan simpul transportasi massal.
17. Wilayah adalah Ruang yang merupakan kesatuan geografis beserta segenap unsur terkait yang batas dan sistemnya ditentukan berdasarkan aspek administratif dan/atau aspek fungsional.
18. Wilayah Perencanaan yang selanjutnya disingkat WP adalah bagian dari KSN IKN dan/atau kawasan strategis kota yang akan atau perlu disusun RDTR-nya, sesuai arahan dan fungsi utama yang ditetapkan didalam RTR KSN IKN.
19. Sub Wilayah Perencanaan yang selanjutnya disingkat SWP adalah bagian dari WP yang dibatasi dengan batasan fisik dan terdiri atas beberapa Blok.
20. Blok adalah sebidang lahan yang dibatasi paling sedikit oleh batasan fisik yang nyata seperti jaringan jalan, sungai, selokan, saluran irigasi, saluran udara tegangan ekstra tinggi, dan pantai, atau yang belum nyata seperti rencana jaringan jalan dan rencana jaringan prasarana lain yang sejenis sesuai dengan rencana kota, dan memiliki pengertian yang sama dengan Blok peruntukan sesuai dengan ketentuan peraturan perundang-undangan.
21. Sub Pusat Pelayanan Kota yang selanjutnya disingkat SPPK adalah pusat pelayanan ekonomi, sosial, dan/atau administrasi yang melayani SWP.
22. Pusat Pelayanan Lingkungan yang selanjutnya disingkat PPL adalah pusat pelayanan ekonomi, sosial, dan/atau administrasi lingkungan permukiman yang melayani Wilayah lingkungan permukiman kota.
23. Pusat Lingkungan Kecamatan adalah pusat pelayanan ekonomi, sosial, dan/atau administrasi pada lingkungan permukiman kecamatan.
24. Pusat Lingkungan Kelurahan/Desa yang selanjutnya disebut PL adalah pusat pelayanan ekonomi, sosial, dan/atau administrasi pada lingkungan permukiman kelurahan/desa.
25. Pusat Rukun Warga adalah pusat pelayanan ekonomi, sosial, dan/atau administrasi pada lingkungan permukiman rukun warga.

26. Zona adalah kawasan atau area yang memiliki fungsi dan karakteristik spesifik.
27. Sub Zona adalah suatu bagian dari zona yang memiliki fungsi dan karakteristik tertentu yang merupakan pendetailan dari fungsi dan karakteristik pada zona yang bersangkutan.
28. Zona Lindung adalah Wilayah yang ditetapkan dengan fungsi utama melindungi kelestarian lingkungan hidup yang mencakup sumber daya alam dan sumber daya buatan.
29. Zona Budi Daya adalah Wilayah yang ditetapkan dengan fungsi utama untuk dibudidayakan atas dasar kondisi dan potensi sumber daya alam, sumber daya manusia, dan sumber daya buatan.
30. Zona Perlindungan Setempat adalah daerah yang diperuntukkan bagi kegiatan pemanfaatan lahan yang menjunjung tinggi nilai luhur dalam tata kehidupan Masyarakat untuk melindungi dan mengelola lingkungan hidup secara lestari, serta dapat menjaga kelestarian jumlah, kualitas penyediaan tata air, kelancaran, ketertiban pengaturan, dan pemanfaatan air dari sumber air.
31. Zona Ruang Terbuka Hijau adalah area memanjang/jalur dan/atau mengelompok, yang penggunaannya lebih bersifat terbuka, tempat tumbuh tanaman, baik yang tumbuh tanaman secara alamiah maupun yang sengaja ditanam.
32. Sub Zona Taman Kota adalah lahan terbuka yang berfungsi sosial dan estetik sebagai sarana kegiatan rekreasi, edukasi atau kegiatan lain yang ditujukan untuk melayani penduduk satu kota atau bagian Wilayah kota.
33. Sub Zona Taman Kecamatan adalah taman yang ditujukan untuk melayani penduduk satu kecamatan.
34. Sub Zona Taman Kelurahan adalah taman yang ditujukan untuk melayani penduduk satu kelurahan.
35. Sub Zona Taman Rukun Warga yang selanjutnya disebut Sub Zona Taman RW adalah taman yang ditujukan untuk melayani penduduk satu rukun warga.
36. Sub Zona Pemakaman adalah penyediaan Ruang terbuka hijau yang berfungsi utama sebagai tempat penguburan jenazah, juga dapat berfungsi sebagai daerah resapan air, tempat pertumbuhan berbagai jenis vegetasi, pencipta iklim mikro serta tempat hidup burung serta fungsi sosial Masyarakat.
37. Zona Badan Air adalah air permukaan bumi yang berupa sungai, danau, embung, waduk, dan sebagainya.
38. Zona Pembangkitan Tenaga Listrik adalah peruntukan Ruang yang mendukung kegiatan memproduksi tenaga listrik.
39. Zona Perumahan adalah peruntukan Ruang yang terdiri dari kelompok rumah tinggal yang memwadhahi kehidupan dan penghidupan Masyarakat yang dilengkapi dengan fasilitasnya.

40. Sub Zona Perumahan Kepadatan Sangat Tinggi adalah peruntukan Ruang yang difungsikan untuk tempat tinggal atau hunian dengan perbandingan yang sangat besar antara jumlah bangunan rumah dengan luas lahan.
41. Sub Zona Perumahan Kepadatan Tinggi adalah peruntukan Ruang yang difungsikan untuk tempat tinggal atau hunian dengan perbandingan yang besar antara jumlah bangunan rumah dengan luas lahan.
42. Sub Zona Perumahan Kepadatan Sedang adalah peruntukan Ruang yang difungsikan untuk tempat tinggal atau hunian dengan perbandingan yang hampir seimbang antara jumlah bangunan rumah dengan luas lahan.
43. Sub Zona Perumahan Kepadatan Rendah adalah peruntukan Ruang yang difungsikan untuk tempat tinggal atau hunian dengan perbandingan yang kecil antara jumlah bangunan rumah dengan luas lahan.
44. Zona Sarana Pelayanan Umum adalah peruntukan Ruang yang dikembangkan untuk menampung fungsi kegiatan yang berupa pendidikan, transportasi, kesehatan, olahraga, peribadatan, dan sosial budaya, dengan fasilitasnya dengan skala pelayanan yang ditetapkan dalam RTR KSN IKN.
45. Sub Zona Sarana Pelayanan Umum Skala Kota adalah peruntukan Ruang yang dikembangkan untuk melayani penduduk skala kota.
46. Sub Zona Sarana Pelayanan Umum Skala Kecamatan adalah peruntukan Ruang yang dikembangkan untuk melayani penduduk skala kecamatan.
47. Sub Zona Sarana Pelayanan Umum Skala Kelurahan adalah peruntukan Ruang yang dikembangkan untuk melayani penduduk skala kelurahan.
48. Sub Zona Sarana Pelayanan Umum Skala RW adalah peruntukan Ruang yang dikembangkan untuk melayani penduduk skala RW.
49. Zona Campuran adalah peruntukan Ruang yang dikembangkan untuk menampung beberapa peruntukan fungsi dan/atau bersifat terpadu, seperti perumahan dan perdagangan/jasa, perumahan dan perkantoran, perkantoran perdagangan/jasa.
50. Sub Zona Campuran Intensitas Tinggi adalah peruntukan Ruang yang terdiri atas campuran hunian dan nonhunian dengan intensitas Pemanfaatan Ruang/kepadatan Zona terbangun sedang hingga tinggi.
51. Zona Perdagangan dan Jasa adalah peruntukan Ruang yang difungsikan untuk pengembangan kegiatan usaha yang bersifat komersial, tempat bekerja, tempat berusaha, serta tempat hiburan dan rekreasi, serta fasilitas umum/sosial pendukungnya.
52. Sub Zona Perdagangan dan Jasa Skala Kota adalah peruntukan Ruang yang difungsikan untuk pengembangan kelompok kegiatan perdagangan dan/atau jasa, tempat bekerja, tempat berusaha, tempat hiburan dan rekreasi dengan skala pelayanan kota.

53. Sub Zona Perdagangan dan Jasa Skala WP adalah peruntukan Ruang yang difungsikan untuk pengembangan kelompok kegiatan perdagangan dan/atau jasa, tempat bekerja, tempat berusaha, tempat hiburan dan rekreasi dengan skala pelayanan WP.
54. Sub Zona Perdagangan dan Jasa Skala SWP adalah peruntukan Ruang yang difungsikan untuk pengembangan kelompok kegiatan perdagangan dan/atau jasa, tempat bekerja, tempat berusaha, tempat hiburan dan rekreasi dengan skala pelayanan SWP.
55. Zona Perkantoran adalah peruntukan Ruang yang difungsikan untuk pengembangan kegiatan pelayanan pemerintahan dan tempat bekerja/berusaha, tempat berusaha, dilengkapi dengan fasilitas umum/sosial pendukungnya.
56. Zona Transportasi adalah peruntukan Ruang yang dikembangkan untuk menampung fungsi transportasi skala regional dalam upaya untuk mendukung kebijakan pengembangan sistem transportasi yang tertuang di dalam RTR yang meliputi transportasi darat, udara, dan laut.
57. Zona Pertahanan dan Keamanan adalah peruntukan Ruang yang dikembangkan untuk menjamin kegiatan dan pengembangan bidang pertahanan dan keamanan seperti kantor, instalasi pertahanan dan keamanan, termasuk tempat latihan baik pada tingkat nasional, komando daerah militer, komando resor militer, komando rayon militer, dan sebagainya.
58. Zona Badan Jalan adalah bagian jalan yang berada di antara kisi-kisi jalan dan merupakan lajur utama yang meliputi jalur lalu lintas dan bahu jalan.
59. Peraturan Zonasi adalah ketentuan yang mengatur tentang persyaratan Pemanfaatan Ruang dan ketentuan pengendaliannya dan disusun untuk setiap Blok/Zona peruntukan yang penetapan Zonanya dalam RDTR.
60. Utilitas adalah fasilitas umum yang menyangkut kepentingan Masyarakat banyak yang mempunyai sifat pelayanan lokal maupun Wilayah di luar bangunan pelengkap dan perlengkapan jalan.
61. Koefisien Dasar Bangunan yang selanjutnya disingkat KDB adalah angka persentase perbandingan antara luas seluruh lantai dasar bangunan gedung dan luas lahan/tanah perpetakan/daerah perencanaan yang dikuasai sesuai RTR dan rencana tata bangunan dan lingkungan.
62. Koefisien Daerah Hijau yang selanjutnya disingkat KDH adalah angka persentase perbandingan antara luas seluruh Ruang terbuka di luar bangunan gedung yang diperuntukkan bagi pertamanan/penghijauan dan luas tanah perpetakan/daerah perencanaan yang dikuasai sesuai RTR dan rencana tata bangunan dan lingkungan.
63. Koefisien Lantai Bangunan yang selanjutnya disingkat KLB adalah angka persentase perbandingan antara luas seluruh lantai bangunan gedung dan luas tanah perpetakan/daerah perencanaan yang dikuasai sesuai

- RTR dan rencana tata bangunan dan lingkungan.
64. Garis Sempadan Bangunan yang selanjutnya disingkat GSB adalah garis yang mengatur batasan lahan yang tidak boleh dilewati dengan bangunan yang membatasi fisik bangunan ke arah depan, belakang, maupun samping.
 65. Teknik Pengaturan Zonasi yang selanjutnya disingkat TPZ adalah ketentuan lain dari zonasi konvensional yang dikembangkan untuk memberikan fleksibilitas dalam penerapan aturan zonasi dan ditujukan untuk mengatasi berbagai permasalahan dalam penerapan peraturan zonasi dasar, mempertimbangkan kondisi kontekstual kawasan dan arah Penataan Ruang.
 66. Sistem Perizinan Berusaha Terintegrasi Secara Elektronik (*Online Single Submission*) yang selanjutnya disebut Sistem OSS adalah sistem elektronik terintegrasi yang dikelola dan diselenggarakan oleh Lembaga OSS untuk penyelenggaraan Perizinan Berusaha Berbasis Risiko.
 67. Kesesuaian Kegiatan Pemanfaatan Ruang yang selanjutnya disingkat KKPR adalah kesesuaian antara rencana kegiatan Pemanfaatan Ruang dengan RTR.
 68. Masyarakat adalah orang perseorangan, kelompok orang termasuk masyarakat hukum adat, korporasi, dan/atau pemangku kepentingan nonpemerintah lain dalam penyelenggaraan Penataan Ruang.

BAB II RUANG LINGKUP

Bagian Kesatu Ruang Lingkup

Pasal 2

Ruang lingkup pengaturan RDTR WP IKN Timur 2 meliputi:

- a. tujuan penataan WP IKN Timur 2;
- b. rencana Struktur Ruang;
- c. rencana Pola Ruang;
- d. ketentuan Pemanfaatan Ruang; dan
- e. Peraturan Zonasi.

Bagian Kedua Delineasi WP IKN Timur 2

Pasal 3

- (1) Delineasi WP IKN Timur 2 ditetapkan dengan luas 3.720,03 Ha (tiga ribu tujuh ratus dua puluh koma nol tiga hektare).
- (2) Delineasi WP IKN Timur 2 sebagaimana dimaksud pada ayat (1) yang selanjutnya disebut WP V terdapat di Kecamatan Sepaku dan Kecamatan Loa Kulu terdapat di:
 - a. sebagian Desa Karang Jinawi, sebagian Kelurahan Sepaku, sebagian Desa Sukaraja, sebagian Desa Tengin Baru di Kecamatan Sepaku dengan luas 3.669,67 Ha (tiga ribu enam ratus enam puluh sembilan koma enam tujuh hektare); dan

- b. sebagian Desa Sungai Payang di Kecamatan Loa Kulu dengan luas 50,36 Ha (lima puluh koma tiga enam hektare).
- (3) Delineasi WP IKN Timur 2 sebagaimana dimaksud pada ayat (1) dibagi menjadi 2 (dua) SWP yang terdiri atas:
- a. SWP V.A seluas 2.460,88 Ha (dua ribu empat ratus enam puluh koma delapan delapan hektare), dibagi menjadi 20 (dua puluh) Blok, meliputi:
 1. Blok V.A.1 seluas 128,71 Ha (seratus dua puluh delapan koma tujuh satu hektare) meliputi sebagian Desa Karang Jinawi dan sebagian Kelurahan Sepaku;
 2. Blok V.A.2 seluas 90,51 Ha (sembilan puluh koma lima satu hektare) meliputi sebagian Desa Karang Jinawi;
 3. Blok V.A.3 seluas 87,06 Ha (delapan puluh tujuh koma nol enam hektare) meliputi sebagian Desa Karang Jinawi;
 4. Blok V.A.4 seluas 94,03 Ha (sembilan puluh empat koma nol tiga hektare) meliputi sebagian Desa Karang Jinawi;
 5. Blok V.A.5 seluas 81,39 Ha (delapan puluh satu koma tiga sembilan hektare) meliputi sebagian Desa Karang Jinawi dan sebagian Desa Tengin Baru;
 6. Blok V.A.6 seluas 130,37 Ha (seratus tiga puluh koma tiga tujuh hektare) meliputi sebagian Desa Karang Jinawi dan sebagian Desa Tengin Baru;
 7. Blok V.A.7 seluas 82,78 Ha (delapan puluh dua koma tujuh delapan hektare) meliputi sebagian Desa Tengin Baru;
 8. Blok V.A.8 seluas 121,40 Ha (seratus dua puluh satu koma empat nol hektare) meliputi sebagian Desa Karang Jinawi dan sebagian Desa Tengin Baru;
 9. Blok V.A.9 seluas 69,28 Ha (enam puluh sembilan koma dua delapan hektare) meliputi sebagian Desa Karang Jinawi dan Sebagian Desa Tengin Baru;
 10. Blok V.A.10 seluas 89,52 Ha (delapan puluh sembilan koma lima dua hektare) meliputi sebagian Desa Karang Jinawi dan sebagian Desa Tengin Baru;
 11. Blok V.A.11 seluas 87,78 Ha (delapan puluh tujuh koma tujuh delapan hektare) meliputi sebagian Desa Karang Jinawi dan sebagian Desa Tengin Baru;
 12. Blok V.A.12 seluas 51,48 Ha (lima puluh satu koma empat delapan hektare) meliputi sebagian Desa Karang Jinawi;
 13. Blok V.A.13 seluas 145,28 Ha (seratus empat puluh lima koma dua delapan hektare) meliputi sebagian Desa Karang Jinawi dan sebagian Desa Tengin Baru;

14. Blok V.A.14 seluas 72,87 Ha (tujuh puluh dua koma delapan tujuh hektare) meliputi sebagian Desa Karang Jinawi;
 15. Blok V.A.15 seluas 68,75 Ha (enam puluh delapan koma tujuh lima hektare) meliputi sebagian Desa Karang Jinawi;
 16. Blok V.A.16 seluas 85,97 Ha (delapan puluh lima koma sembilan tujuh hektare) meliputi sebagian Desa Karang Jinawi dan sebagian Kelurahan Sepaku;
 17. Blok V.A.17 seluas 311,02 Ha (tiga ratus sebelas koma nol dua hektare) meliputi sebagian Desa Karang Jinawi, sebagian Desa Lung Anai dan sebagian Desa Tengin Baru;
 18. Blok V.A.18 seluas 136,63 Ha (seratus tiga puluh enam koma enam tiga hektare) meliputi sebagian Desa Karang Jinawi, sebagian Desa Lung Anai dan sebagian Kelurahan Sepaku;
 19. Blok V.A.19 seluas 395,23 Ha (tiga ratus sembilan puluh lima koma dua tiga hektare) meliputi sebagian Desa Karang Jinawi, sebagian Desa Lung Anai dan sebagian Kelurahan Sepaku; dan
 20. Blok V.A.20 seluas 130,81 Ha (seratus tiga puluh koma delapan satu hektare) meliputi sebagian Desa Karang Jinawi dan sebagian Kelurahan Sepaku.
- b. SWP V.B seluas 1.259,15 Ha (seribu dua ratus lima puluh sembilan koma satu lima hektare), dibagi menjadi 14 (empat belas) Blok, meliputi:
1. Blok V.B.1 seluas 187,39 Ha (seratus delapan puluh tujuh koma tiga sembilan hektare) meliputi sebagian Desa Sukaraja;
 2. Blok V.B.2 seluas 120,75 Ha (seratus dua puluh koma tujuh lima hektare) meliputi sebagian Desa Karang Jinawi dan sebagian Desa Sukaraja;
 3. Blok V.B.3 seluas 70,51 Ha (tujuh puluh koma lima satu hektare) meliputi sebagian Desa Karang Jinawi dan sebagian Desa Sukaraja;
 4. Blok V.B.4 seluas 104,41 Ha (seratus empat koma empat satu hektare) meliputi sebagian Desa Karang Jinawi dan sebagian Desa Sukaraja;
 5. Blok V.B.5 seluas 112,15 Ha (seratus dua belas koma satu lima hektare) meliputi sebagian Desa Karang Jinawi;
 6. Blok V.B.6 seluas 94,52 Ha (sembilan puluh empat koma lima dua hektare) meliputi sebagian Desa Karang Jinawi;
 7. Blok V.B.7 seluas 41,34 Ha (empat puluh satu koma tiga empat hektare) meliputi sebagian Desa Karang Jinawi;
 8. Blok V.B.8 seluas 76,41 Ha (tujuh puluh enam koma empat satu hektare) meliputi sebagian

- Desa Karang Jinawi dan sebagian Kelurahan Sepaku;
9. Blok V.B.9 seluas 88,15 Ha (delapan puluh delapan koma satu lima hektare) meliputi sebagian Desa Karang Jinawi;
 10. Blok V.B.10 seluas 67,37 Ha (enam puluh tujuh koma tiga tujuh hektare) meliputi sebagian Desa Karang Jinawi;
 11. Blok V.B.11 seluas 101,77 Ha (seratus satu koma tujuh tujuh hektare) meliputi sebagian Desa Karang Jinawi;
 12. Blok V.B.12 seluas 74,53 Ha (tujuh puluh empat koma lima tiga hektare) meliputi sebagian Desa Karang Jinawi;
 13. Blok V.B.13 seluas 80,36 Ha (delapan puluh koma tiga enam hektare) meliputi sebagian Desa Karang Jinawi; dan
 14. Blok V.B.14 seluas 39,49 Ha (tiga puluh sembilan koma empat sembilan hektare) meliputi sebagian Desa Karang Jinawi.
- (4) Peta lingkup WP sebagaimana dimaksud pada ayat (1) digambarkan dalam peta dengan tingkat ketelitian 1:5.000 (satu banding lima ribu) tercantum dalam Lampiran I.1 yang merupakan bagian tidak terpisahkan dari Peraturan Kepala ini.
- (5) Peta pembagian SWP dan Blok sebagaimana dimaksud pada ayat (3) digambarkan dalam peta dengan tingkat ketelitian 1:5.000 (satu banding lima ribu) tercantum dalam Lampiran I.2 yang merupakan bagian tidak terpisahkan dari Peraturan Kepala ini.

BAB III

TUJUAN PENATAAN WP IKN TIMUR 2, RENCANA STRUKTUR RUANG, DAN RENCANA POLA RUANG

Bagian Kesatu Tujuan Penataan WP IKN Timur 2

Pasal 4

Tujuan penataan WP IKN Timur 2 sebagaimana dimaksud dalam Pasal 2 huruf a untuk mewujudkan pusat pendidikan tinggi global sebagai basis pengembangan teknologi dan bisnis.

Bagian Kedua Rencana Struktur Ruang

Paragraf 1 Umum

Pasal 5

- (1) Rencana Struktur Ruang WP IKN Timur 2 sebagaimana dimaksud dalam Pasal 2 huruf b meliputi:
- a. rencana pengembangan pusat pelayanan;
 - b. rencana jaringan transportasi;

- c. rencana jaringan energi;
 - d. rencana jaringan telekomunikasi;
 - e. rencana jaringan sumber daya air;
 - f. rencana jaringan air minum;
 - g. rencana pengelolaan air limbah dan pengelolaan limbah bahan berbahaya dan beracun;
 - h. rencana jaringan persampahan;
 - i. rencana jaringan drainase; dan
 - j. rencana jaringan prasarana lainnya.
- (2) Rencana Struktur Ruang sebagaimana dimaksud pada ayat (1) digambarkan dalam peta dengan tingkat ketelitian skala 1:5.000 (satu banding lima ribu) tercantum dalam Lampiran II.1 yang merupakan bagian tidak terpisahkan dari Peraturan Kepala Otorita ini.

Paragraf 2

Rencana Pengembangan Pusat Pelayanan

Pasal 6

- (1) Rencana pengembangan pusat pelayanan sebagaimana dimaksud dalam Pasal 5 ayat (1) huruf a bertujuan untuk mewujudkan distribusi pusat pelayanan di dalam WP IKN Timur 2 secara merata dan berhierarki.
- (2) Rencana pengembangan pusat pelayanan sebagaimana dimaksud pada ayat (1), terdiri atas:
- a. SPPK; dan
 - b. PPL.
- (3) SPPK sebagaimana dimaksud pada ayat (2) huruf a, terdapat di SWP V.A pada Blok V.A.3.
- (4) PPL sebagaimana dimaksud pada ayat (2) huruf b terdiri atas:
- a. Pusat Lingkungan Kecamatan;
 - b. PL; dan
 - c. Pusat Rukun Warga.
- (5) Pusat Lingkungan Kecamatan sebagaimana dimaksud pada ayat (4) huruf a, terdapat di:
- a. SWP V.A pada Blok V.A.14; dan
 - b. SWP V.B pada Blok V.B.3.
- (6) PL sebagaimana dimaksud pada ayat (4) huruf b, terdapat di:
- a. SWP V.A meliputi Blok V.A.8, Blok V.A.10, Blok V.A.13, dan Blok V.A.19; dan
 - b. SWP V.B meliputi Blok V.B.2, Blok V.B.5, Blok V.B.9, dan Blok V.B.14.
- (7) Pusat Rukun Warga sebagaimana dimaksud pada ayat (4) huruf c, terdapat di:
- a. SWP V.A meliputi Blok V.A.2, Blok V.A.6, Blok V.A.7, Blok V.A.8, Blok V.A.10, Blok V.A.11, Blok V.A.12, Blok V.A.13, Blok V.A.14, Blok V.A.15, Blok V.A.16, Blok V.A.17, dan Blok V.A.19; dan
 - b. SWP V.B meliputi Blok V.B.1, Blok V.B.2, Blok V.B.3, Blok V.B.4, Blok V.B.5, Blok V.B.7, Blok V.B.8, Blok V.B.9, Blok V.B.10, Blok V.B.11, Blok V.B.12, dan Blok V.B.13.

- (8) Rencana pengembangan pusat pelayanan sebagaimana dimaksud pada ayat (1) digambarkan dalam peta dengan tingkat ketelitian skala 1:5.000 (satu banding lima ribu) tercantum dalam Lampiran II.2 yang merupakan bagian tidak terpisahkan dari Peraturan Kepala ini.

Paragraf 3
Rencana Jaringan Transportasi

Pasal 7

- (1) Rencana jaringan transportasi sebagaimana dimaksud dalam Pasal 5 huruf b dikembangkan untuk mewujudkan prinsip kota yang terhubung, aktif dan mudah diakses.
- (2) Rencana jaringan transportasi sebagaimana dimaksud pada ayat (1), terdiri atas:
 - a. jalan umum;
 - b. halte;
 - c. jaringan jalur kereta api antarkota;
 - d. jaringan jalur kereta api perkotaan; dan
 - e. stasiun kereta api.
- (3) Rencana jaringan transportasi sebagaimana dimaksud pada ayat (1) digambarkan dalam peta dengan tingkat ketelitian skala 1:5.000 (satu banding lima ribu) tercantum dalam Lampiran II.3 yang merupakan bagian tidak terpisahkan dari Peraturan Kepala ini.

Pasal 8

- (1) Jalan umum sebagaimana dimaksud dalam Pasal 7 ayat (2) huruf a meliputi:
 - a. jalan arteri primer dengan kode AP;
 - b. jalan arteri sekunder dengan kode AS;
 - c. jalan kolektor sekunder dengan kode KS;
 - d. jalan lokal sekunder dengan kode LS; dan
 - e. jalan lingkungan sekunder dengan kode LingS.
- (2) Jalan arteri primer sebagaimana dimaksud pada ayat (1) huruf a, terdiri atas ruas:
 - a. AP-2 melewati SWP V.B Blok V.B.1;
 - b. AP-4 melewati SWP V.A Blok V.A.7, Blok V.A.8, Blok V.A.9, Blok V.A.11, Blok V.A.13, Blok V.A.15, Blok V.A.17; dan
 - c. AP-5 melewati SWP V.A Blok V.A.17, Blok V.A.18.
- (3) Jalan arteri sekunder sebagaimana dimaksud pada ayat (1) huruf b, terdiri atas ruas:
 - a. AS-6 melewati SWP V.A Blok V.A.2, Blok V.A.3 dan SWP V.B Blok V.B.11, Blok V.B.12, Blok V.B.13, Blok V.B.14;
 - b. AS-7 melewati SWP V.A Blok V.A.3, Blok V.A.4 dan SWP V.B Blok V.B.11;
 - c. AS-8 melewati SWP V.B Blok V.B.2, Blok V.B.3, Blok V.B.8;
 - d. AS-9 melewati SWP V.B Blok V.B.2 dan Blok V.B.3;
 - e. AS-11 melewati SWP V.B Blok V.B.4, Blok V.B.5, Blok V.B.6, Blok V.B.7, Blok V.B.9, Blok V.B.10, Blok V.B.11, Blok V.B.12;

- f. AS-12 melewati SWP V.B Blok V.B.4, Blok V.B.5;
 - g. AS-14 melewati SWP V.A Blok V.A.6 dan SWP V.B Blok V.B.5;
 - h. AS-15 melewati SWP V.B Blok V.B.3, Blok V.B.4;
 - i. AS-16 melewati SWP V.B Blok V.B.1, Blok V.B.2;
 - j. AS-17 melewati SWP V.A Blok V.A.16, Blok V.A.7;
 - k. AS-20 melewati SWP V.A Blok V.A.18, Blok V.A.19, Blok V.A.20;
 - l. AS-21 melewati SWP V.A Blok V.A.1, Blok V.A.3;
 - m. AS-22 melewati SWP V.A Blok V.A.3, Blok V.A.4, Blok V.A.6, Blok V.A.10;
 - n. AS-23 melewati SWP V.A Blok V.A.6, Blok V.A.10;
 - o. AS-24 melewati SWP V.A Blok V.A.7, Blok V.A.8;
 - p. AS-26 melewati SWP V.B Blok V.B.13, Blok V.B.14;
 - q. AS-27 melewati SWP V.A Blok V.A.1, Blok V.A.5, Blok V.A.12, Blok V.A.14;
 - r. AS-28 melewati SWP V.A Blok V.A.8, Blok V.A.10, Blok V.A.11, Blok V.A.12;
 - s. AS-29 melewati SWP V.A Blok V.A.13, Blok V.A.14, Blok V.A.15, Blok V.A.16;
 - t. AS-30 melewati SWP V.A Blok V.A.11, Blok V.A.13; dan
 - u. AS-32 melewati SWP V.A Blok V.A.18, Blok V.A.19, Blok V.A.20 dan SWP B Blok V.B.13, Blok V.B.14.
- (4) Jalan kolektor sekunder sebagaimana dimaksud pada ayat (1) huruf c, terdiri atas ruas:
- a. KS-149 melewati SWP V.B Blok V.B.1;
 - b. KS-151 melewati SWP V.B Blok V.B.1;
 - c. KS-161 melewati SWP V.B Blok V.B.1;
 - d. KS-168 melewati SWP V.A Blok V.A.3 dan SWP V.B Blok V.B.11, Blok V.B.12;
 - e. KS-188 melewati SWP V.B Blok V.B.2, Blok V.B.3;
 - f. KS-189 melewati SWP V.B Blok V.B.7, Blok V.B.8;
 - g. KS-193 melewati SWP V.B Blok V.B.4;
 - h. KS-195 melewati SWP V.B Blok V.B.9;
 - i. KS-205 melewati SWP V.B Blok V.B.6, Blok V.B.7;
 - j. KS-206 melewati SWP V.B Blok V.B.9, Blok V.B.10;
 - k. KS-208 melewati SWP V.A Blok V.A.7;
 - l. KS-211 melewati SWP V.A Blok V.A.7;
 - m. KS-215 melewati SWP V.B Blok V.B.5
 - n. KS-216 melewati SWP V.A Blok V.A.6;
 - o. KS-219 melewati SWP V.A Blok V.A.6;
 - p. KS-220 melewati SWP V.A Blok V.A.6;
 - q. KS-221 melewati SWP V.A Blok V.A.6;
 - r. KS-222 melewati SWP V.A Blok V.A.6, Blok V.A.10;
 - s. KS-224 melewati SWP V.A Blok V.A.7;
 - t. KS-225 melewati SWP V.B Blok V.B.6;
 - u. KS-226 melewati SWP V.A Blok V.A.6;
 - v. KS-227 melewati SWP V.A Blok V.A.6 dan SWP V.B Blok V.B.5;
 - w. KS-231 melewati SWP V.B Blok V.B.9;
 - x. KS-232 melewati SWP V.B Blok V.B.12;
 - y. KS-236 melewati SWP V.A Blok V.A.6;
 - z. KS-237 melewati SWP V.A Blok V.A.4, Blok V.A.5;
 - aa. KS-238 melewati SWP V.B Blok V.B.6;

- bb. KS-239 melewati SWP V.A Blok V.A.4;
 - cc. KS-240 melewati SWP V.B Blok V.B.10, Blok V.B.11, Blok V.B.13;
 - dd. KS-241 melewati SWP V.A Blok V.A.7, Blok V.A.8;
 - ee. KS-242 melewati SWP V.A Blok V.A.8;
 - ff. KS-243 melewati SWP V.A Blok V.A.8, Blok V.A.10;
 - gg. KS-244 melewati SWP V.A Blok V.A.5;
 - hh. KS-245 melewati SWP V.A Blok V.A.4, Blok V.A.5;
 - ii. KS-246 melewati SWP V.A Blok V.A.11, Blok V.A.12;
 - jj. KS-247 melewati SWP V.A Blok V.A.1, Blok V.A.5;
 - kk. KS-249 melewati SWP V.A Blok V.A.1, Blok V.A.20;
 - ll. KS-281 melewati SWP V.A Blok V.A.2, Blok V.A.3, Blok V.A.4; dan
 - mm. KS-282 melewati SWP V.A Blok V.A.15, Blok V.A.16.
- (5) Jalan lokal sekunder, sebagaimana dimaksud pada ayat (1) huruf d terdiri atas ruas:
- a. LS-677 melewati SWP V.B Blok V.B.3;
 - b. LS-678 melewati SWP V.B Blok V.B.3;
 - c. LS-688 melewati SWP V.B Blok V.B.4;
 - d. LS-689 melewati SWP V.B Blok V.B.4;
 - e. LS-694 melewati SWP V.B Blok V.B.4;
 - f. LS-698 melewati SWP V.A Blok V.B.7;
 - g. LS-701 melewati SWP V.B Blok V.B.9;
 - h. LS-706 melewati SWP V.B Blok V.B.9;
 - i. LS-718 melewati SWP V.A Blok V.A.6, Blok V.A.10;
 - j. LS-722 melewati SWP V.B Blok V.B.9;
 - k. LS-723 melewati SWP V.B Blok V.B.9, Blok V.B.12;
 - l. LS-729 melewati SWP V.B Blok V.B.10, Blok V.B.11, Blok V.B.13;
 - m. LS-730 melewati SWP V.A Blok V.A.7;
 - n. LS-731 melewati SWP V.B Blok V.B.9;
 - o. LS-735 melewati SWP V.B Blok V.B.10, Blok V.B.11;
 - p. LS-738 melewati SWP V.A Blok V.A.3;
 - q. LS-744 melewati SWP V.B Blok V.B.12;
 - r. LS-748 melewati SWP V.A Blok V.A.12;
 - s. LS-753 melewati SWP V.B Blok V.B.14;
 - t. LS-754 melewati SWP V.B Blok V.B.13;
 - u. LS-755 melewati SWP V.A Blok V.A.12;
 - v. LS-756 melewati SWP V.A Blok V.A.11, Blok V.A.12;
 - w. LS-757 melewati SWP V.A Blok V.A.12, Blok V.A.14;
 - x. LS-761 melewati SWP V.B Blok V.B.14;
 - y. LS-762 melewati SWP V.B Blok V.B.14;
 - z. LS-763 melewati SWP V.A Blok V.A.14, Blok V.A.16; dan
 - aa. LS-764 melewati SWP V.A Blok V.A.13, Blok V.A.14.
- (6) Jalan lingkungan sekunder, sebagaimana dimaksud pada ayat (1) huruf e terdiri atas ruas:
- a. LingS-315, LingS-319, LingS -466 melewati SWP V.A Blok V.A.1;
 - b. LingS-024, LingS-025, LingS-026, LingS-029, LingS-142, LingS-143, LingS-154, LingS-179, LingS-208, LingS-210, LingS-236, LingS-237, LingS-238, LingS-239, LingS-240, LingS-364, LingS-365, LingS-366, LingS-367, LingS-368, LingS-369, LingS-370, LingS-371, LingS-372, LingS-373, LingS-374, LingS-375,

- LingS-469, LingS-470, LingS-471, LingS-472, LingS-473, LingS-591 melewati SWP V.A Blok V.A.2;
- c. LingS-018, LingS-019, LingS-020, LingS-025, LingS-056, LingS-057, LingS-058, LingS-206, LingS-207, LingS-208, LingS-240, LingS-243, LingS-244, LingS-275, LingS-276, LingS-277, LingS-320, LingS-321, LingS-368, LingS-378, LingS-381, LingS-382, LingS-383, LingS-384, LingS-385, LingS-386, LingS-387, LingS-428 melewati SWP V.A Blok V.A.3;
- d. LingS-016, LingS-019, LingS-103, LingS-105, LingS-106, LingS-109, LingS-110, LingS-112, LingS-137, LingS-140, LingS-141, LingS-169, LingS-170, LingS-177, LingS-266, LingS-286, LingS-326, LingS-327, LingS-328, LingS-333, LingS-335, LingS-377, LingS-379, LingS-380, LingS-388, LingS-389, LingS-390, LingS-391, LingS-392 melewati SWP V.A Blok V.A.4;
- e. LingS-039, LingS-099, LingS-100, LingS-101, LingS-102, LingS-106, LingS-125, LingS-126, LingS-127, LingS-128, LingS-129, LingS-130, LingS-131, LingS-133, LingS-134, LingS-135, LingS-136, LingS-140, LingS-141, LingS-170, LingS-175, LingS-176, LingS-189, LingS-314, LingS-315, LingS-316, LingS-317, LingS-318, LingS-319 melewati SWP V.A Blok V.A.5;
- f. LingS-009, LingS-011, LingS-137, LingS-138, LingS-139, LingS-181, LingS-182, LingS-183, LingS-260, LingS-261, LingS-262, LingS-263, LingS-264, LingS-265, LingS-306, LingS-398, LingS-399, LingS-400, LingS-401, LingS-402, LingS-403, LingS-404, LingS-405, LingS-406, LingS-407, LingS-408, LingS-409 melewati SWP V.A Blok V.A.6;
- g. LingS-013, LingS-050, LingS-051, LingS-180, LingS-34, LingS-344, LingS-345, LingS-346, LingS-347, LingS-348, LingS-354, LingS-355, LingS-452, LingS-453, LingS-458, LingS-459, LingS-460, LingS-461, LingS-539 melewati SWP V.A Blok V.A.7;
- h. LingS-013, LingS-195, LingS-349, LingS-350, LingS-359, LingS-397, LingS-447, LingS-448, LingS-449, LingS-450, LingS-451, LingS-462, LingS-464, LingS-490, LingS-511, LingS-526, LingS-527, LingS-554 melewati SWP V.A Blok V.A.8;
- i. LingS-040, LingS-125, LingS-134, LingS-136, LingS-184, LingS-185, LingS-186, LingS-187, LingS-188, LingS-189 melewati SWP V.A Blok V.A.10;
- j. LingS-014, LingS-278, LingS-279, LingS-283, LingS-284, LingS-356, LingS-396, LingS-397, LingS-424, LingS-425, LingS-463, LingS-465, LingS-512, LingS-528, LingS-529, LingS-531, LingS-540, LingS-552, LingS-553, LingS-593 melewati SWP V.A Blok V.A.11;
- k. LingS-274, LingS-287, LingS-351, LingS-352, LingS-353, LingS-357, LingS-358, LingS-423, LingS-426, LingS-427, LingS-541, LingS-542, LingS-551 melewati SWP V.A Blok V.A.12;
- l. LingS-014, LingS-021, LingS-022, LingS-023, LingS-02, LingS-028, LingS-030, LingS-035, LingS-036,

- LingS-037, LingS-038, LingS-336, LingS-337, LingS-338, LingS-339, LingS-340, LingS-341, LingS-342, LingS-376, LingS-530, LingS-531, LingS-548 melewati SWP V.A Blok V.A.13;
- m. LingS-022, LingS-027, LingS-038, LingS-193, LingS-194, LingS-242, LingS-285, LingS-337, LingS-360, LingS-361, LingS-362, LingS-363, LingS-417, LingS-418, LingS-419, LingS-421, LingS-422, LingS-549, LingS-593 melewati SWP V.A Blok V.A.14;
- n. LingS-031, LingS-196, LingS-197, LingS-198, LingS-199, LingS-200, LingS-201, LingS-202, LingS-203, LingS-204, LingS-205, LingS-491, LingS-496, LingS-532, LingS-548 melewati SWP V.A Blok V.A.15;
- o. LingS-031, LingS-190, LingS-191, LingS-192, LingS-360, LingS-416, LingS-420, LingS-466, LingS-479, LingS-493, LingS-494, LingS-495, LingS-513, LingS-533, LingS-549, LingS-593 melewati SWP V.A Blok V.A.16;
- p. LingS-083, LingS-084, LingS-085, LingS-086, LingS-087, LingS-088, LingS-089, LingS-090, LingS-091, LingS-092, LingS-093 melewati SWP V.A Blok V.A.17;
- q. LingS-081, LingS-082, LingS-142, LingS-143, LingS-144, LingS-145, LingS-146, LingS-147, LingS-148, LingS-149, LingS-150, LingS-151, LingS-152, LingS-153, LingS-154, LingS-155, LingS-156, LingS-157, LingS-158, LingS-218, LingS-219, LingS-220, LingS-221, LingS-227, LingS-228, LingS-229, LingS-232, LingS-233, LingS-234, LingS-235, LingS-238, LingS-593 melewati SWP V.A Blok V.A.19;
- r. LingS-002, LingS-045, LingS-046, LingS-047, LingS-048, LingS-049, LingS-059, LingS-060, LingS-061, LingS-062, LingS-063, LingS-064, LingS-065, LingS-066, LingS-067, LingS-068, LingS-069, LingS-070, LingS-071, LingS-072, LingS-073, LingS-074, LingS-075, LingS-076, LingS-246, LingS-247, LingS-250, LingS-251, LingS-252, LingS-410, LingS-411, LingS-500, LingS-501, LingS-503, LingS-505, LingS-507, LingS-508, LingS-509, LingS-546, LingS-547 melewati SWP V.B Blok V.B.1;
- s. LingS-001, LingS-002, LingS-003, LingS-004, LingS-005, LingS-041, LingS-042, LingS-043, LingS-044, LingS-076, LingS-241, LingS-248, LingS-249, LingS-253, LingS-254, LingS-255, LingS-256, LingS-257, LingS-258, LingS-259, LingS-292, LingS-293, LingS-301, LingS-302, LingS-412, LingS-413, LingS-414, LingS-415, LingS-502, LingS-504, LingS-506, LingS-509, LingS-510, LingS-574 melewati SWP V.B Blok V.B.2;
- t. LingS-004, LingS-005, LingS-245, LingS-297, LingS-299, LingS-300, LingS-303, LingS-506, LingS-524, LingS-525, LingS-537, LingS-538, LingS-555, LingS-556, LingS-557, LingS-558, LingS-559, LingS-560, LingS-561, LingS-562, LingS-563, LingS-564, LingS-565, LingS-566, LingS-567, LingS-568, LingS-569,

- LingS-570, LingS-572, LingS-575, LingS-576, LingS-577, LingS-578, LingS-579, LingS-580, LingS-581, LingS-582, LingS-583, LingS-584, LingS-585, LingS-586, LingS-587, LingS-588, LingS-589, LingS-590 melewati SWP V.B Blok V.B.3;
- u. LingS-004, LingS-005, LingS-245, LingS-297, LingS-299, LingS-300, LingS-303, LingS-304, LingS-454, LingS-455, LingS-456, LingS-457, LingS-477, LingS-478, LingS-488, LingS-489, LingS-506, LingS-525, LingS-567, LingS-571, LingS-573 melewati SWP V.B Blok V.B.4;
- v. LingS-004, LingS-005, LingS-006, LingS-007, LingS-008, LingS-009, LingS-094, LingS-095, LingS-096, LingS-097, LingS-098, LingS-294, LingS-295, LingS-296, LingS-298, LingS-305, LingS-306, LingS-307, LingS-308, LingS-309, LingS-310, LingS-311, LingS-312, LingS-313, LingS-399, LingS-404, LingS-409, LingS-593 melewati SWP V.B Blok V.B.5;
- w. LingS-034, LingS-113, LingS-114, LingS-115, LingS-116, LingS-117, LingS-118, LingS-119, LingS-120, LingS-121, LingS-122, LingS-123, LingS-140, LingS-141, LingS-167, LingS-168, LingS-169, LingS-170, LingS-173, LingS-174, LingS-177, LingS-178, LingS-294, LingS-295, LingS-296, LingS-307, LingS-308, LingS-312, LingS-325, LingS-437, LingS-442 melewati SWP V.B Blok V.B.6;
- x. LingS-124, LingS-140, LingS-141, LingS-170, LingS-172, LingS-174, LingS-178, LingS-476, LingS-487, LingS-593 melewati SWP Blok V.B.7;
- y. LingS-140, LingS-141, LingS-159, LingS-160, LingS-161, LingS-162, LingS-163, LingS-164, LingS-165, LingS-166, LingS-171, LingS-172, LingS-174, LingS-178 melewati SWP V.B Blok V.B.8;
- z. LingS-053, LingS-054, LingS-055, LingS-124, LingS-329, LingS-330, LingS-331, LingS-443, LingS-444, LingS-445, LingS-446, LingS-468, LingS-476, LingS-487, LingS-498, LingS-499, LingS-519, LingS-520, LingS-522, LingS-523, LingS-536 melewati SWP V.B Blok V.B.9;
- aa. LingS-032, LingS-325, LingS-328, LingS-333, LingS-334, LingS-335, LingS-437, LingS-44, LingS-543, LingS-544, LingS-545 melewati SWP V.B Blok V.B.10;
- bb. LingS-015, LingS-267, LingS-268, LingS-269, LingS-320, LingS-321, LingS-323, LingS-324, LingS-393, LingS-39, LingS-395, LingS-428, LingS-429, LingS-430, LingS-431, LingS-435, LingS-441 melewati SWP V.B Blok V.B.11;
- cc. LingS-010, LingS-012, LingS-213, LingS-214, LingS-215, LingS-467, LingS-474, LingS-475, LingS-486, LingS-497, LingS-518, LingS-521, LingS-535, LingS-550 melewati SWP V.B Blok V.B.12;
- dd. LingS-017, LingS-080, LingS-209, LingS-210, LingS-211, LingS-212, LingS-322, LingS-432, LingS-433, LingS-434, LingS-438, LingS-439, LingS-440, LingS-

- 473, LingS-480, LingS-514, LingS-515, LingS-517, LingS-534, LingS-591, LingS-592 melewati SWP V Blok V.B Blok V.B.13; dan
- ee. LingS-077, LingS-078, LingS-079, LingS-216, LingS-217, LingS-222, LingS-223, LingS-224, LingS-225, LingS-226, LingS-481, LingS-482, LingS-483, LingS-485, LingS-516 melewati SWP V.B Blok V.B.14.

Pasal 9

Halte, sebagaimana dimaksud dalam Pasal 7 ayat (2) huruf b, meliputi:

- a. SWP V.A meliputi Blok V.A.2, Blok V.A.3, Blok V.A.4, Blok V.A.5, Blok V.A.6, Blok V.A.7, Blok V.A.8, Blok V.A.9, Blok V.A.10, Blok V.A.11, Blok V.A.12, Blok V.A.13, Blok V.A.14, Blok V.A.15, Blok V.A.16, Blok V.A.17, Blok V.A.19; dan
- b. SWP V.B meliputi Blok V.B.1, Blok V.B.2, Blok V.B.3, Blok V.B.4, Blok V.B.5, Blok V.B.6, Blok V.B.7, Blok V.B.9, Blok V.B.10, Blok V.B.11, Blok V.B.12, Blok V.B.13, Blok V.B.14.

Pasal 10

Jalur kereta api antarkota sebagaimana dimaksud dalam Pasal 7 ayat (2) huruf c berupa jalur kereta api yang menghubungkan WP IKN Barat – WP IKN Timur 1 yang melewati SWP V.B Blok V.B.1, Blok V.B.2.

Pasal 11

Jaringan jalur kereta api perkotaan sebagaimana dimaksud dalam Pasal 7 ayat (2) huruf d berupa jalur lintas rel terpadu atau *Light Rapid Transit* (LRT) menghubungkan:

- a. WP IKN Barat – WP IKN Timur 2 yang melewati SWP V.A Blok V.A.3, Blok V.A.4, Blok V.A.5, Blok V.A.12, Blok V.A.14 dan SWP V.B Blok V.B.11 dan Blok V.B.12; dan
- b. WP KIPP - WP IKN Barat - WP IKN Timur 1 - WP IKN Timur 2 - WP IKN Utara yang melewati SWP V.A Blok V.A.2, Blok V.A.3, Blok V.A.4, Blok V.A.6, Blok V.A.18, Blok V.A.19, Blok V.A.20 dan SWP V.B Blok V.B.1, Blok V.B.2, Blok V.B.5, Blok V.B.6.

Pasal 12

- (1) Stasiun kereta api sebagaimana dimaksud dalam Pasal 7 ayat (2) huruf e, terdiri atas:
 - a. stasiun penumpang sedang;
 - b. stasiun penumpang kecil; dan
 - c. stasiun operasi.
- (2) Stasiun penumpang sedang sebagaimana dimaksud pada ayat (1) huruf a berupa stasiun kereta api antarkota di SWP V.A Blok V.A.3.
- (3) Stasiun penumpang kecil sebagaimana dimaksud pada ayat (1) huruf b berupa stasiun kereta api perkotaan terdiri atas:
 - a. Stasiun Karang Jinawi 3 yang terdapat di SWP V.A Blok V.A.14; dan

- b. Stasiun Sukaraja 2 yang terdapat di SWP V.B Blok V.B.1.
- (4) Stasiun penumpang sebagaimana dimaksud pada ayat (1) diarahkan sebagai Kawasan Berorientasi Transit atau *Transit Oriented Development (TOD)*.
- (5) Stasiun operasi sebagaimana dimaksud pada ayat (1) huruf c, berupa stasiun depo terdapat di SWP V.A meliputi Blok V.A.14 dan Blok V.A.19.

Paragraf 4
Rencana Jaringan Energi

Pasal 13

- (1) Rencana jaringan energi sebagaimana dimaksud dalam Pasal 5 ayat (1) huruf c, meliputi:
 - a. jaringan yang menyalurkan gas bumi dari kilang pengolahan ke konsumen;
 - b. jaringan transmisi tenaga listrik antarsistem;
 - c. jaringan distribusi tenaga listrik; dan
 - d. gardu listrik.
- (2) Jaringan yang menyalurkan gas bumi dari kilang pengolahan ke konsumen sebagaimana dimaksud pada ayat (1) huruf a merupakan jaringan pipa transmisi dan distribusi yang dilengkapi dengan stasiun penurun tekanan untuk disalurkan ke konsumen mengikuti jaringan jalan.
- (3) Jaringan transmisi tenaga listrik antarsistem sebagaimana dimaksud pada ayat (1) huruf b berupa saluran udara tegangan tinggi yang melewati SWP V.A Blok V.A.9, Blok V.A.11, Blok V.A.13, dan Blok V.A.17.
- (4) Jaringan distribusi tenaga listrik sebagaimana dimaksud pada ayat (1) huruf c berupa saluran kabel tegangan menengah yang melewati:
 - a. SWP V.A Blok V.A.1, Blok V.A.2, Blok V.A.3, Blok V.A.4, Blok V.A.5, Blok V.A.6, Blok V.A.7, Blok V.A.8, Blok V.A.9, Blok V.A.10, Blok V.A.11, Blok V.A.12, Blok V.A.13, Blok V.A.14, Blok V.A.15, Blok V.A.16, Blok V.A.17, Blok V.A.18, Blok V.A.19 dan Blok V.A.20; dan
 - b. SWP V.B Blok V.B.1, Blok V.B.2, Blok V.B.3, Blok V.B.4, Blok V.B.5, Blok V.B.6, Blok V.B.7, Blok V.B.8, Blok V.B.9, Blok V.B.10, Blok V.B.11, Blok V.B.12, Blok V.B.13, dan Blok V.B.14.
- (5) Saluran kabel tegangan menengah sebagaimana dimaksud pada ayat (4) dapat dilakukan melalui pemasangan jaringan kabel bawah tanah.
- (6) Gardu listrik sebagaimana dimaksud pada ayat (1) huruf d, meliputi:
 - a. gardu induk;
 - b. gardu hubung; dan
 - c. gardu distribusi.
- (7) Gardu induk sebagaimana dimaksud pada ayat (6) huruf a berada di SWP V.A Blok V.A.17.
- (8) Gardu hubung sebagaimana dimaksud pada ayat (6) huruf b berada di:

- a. SWP V.A Blok V.A.1, Blok V.A.4, Blok V.A.5, Blok V.A.10, Blok V.A.12, Blok V.A.14, Blok dan A.16; dan
 - b. SWP V.B Blok V.B.6, Blok V.B.7, Blok V.B.8, Blok V.B.9 dan Blok V.B.10.
- (9) Gardu distribusi sebagaimana dimaksud pada ayat (6) huruf c berada di:
- a. SWP V.A Blok V.A.1, Blok V.A.2, Blok V.A.3, Blok V.A.4, Blok V.A.5, Blok V.A.6, Blok V.A.7, Blok V.A.8, Blok V.A.9, Blok V.A.10, Blok V.A.11, Blok V.A.12, Blok V.A.13, Blok V.A.14, Blok V.A.15, Blok V.A.17, Blok V.A.18, Blok V.A.19 dan Blok V.A.20; dan
 - b. SWP V.B Blok V.B.1, Blok V.B.2, Blok V.B.3, Blok V.B.4, Blok V.B.5, Blok V.B.9, Blok V.B.10, Blok V.B.11, Blok V.B.12, Blok V.B.13, dan Blok V.B.14.
- (10) Rencana jaringan energi sebagaimana dimaksud pada ayat (1) digambarkan dalam peta dengan tingkat ketelitian skala 1:5.000 (satu banding lima ribu) tercantum dalam Lampiran II.4 yang merupakan bagian tidak terpisahkan dari Peraturan Kepala ini.

Paragraf 5

Rencana Jaringan Telekomunikasi

Pasal 14

- (1) Rencana jaringan telekomunikasi sebagaimana dimaksud dalam Pasal 5 ayat (1) huruf d, meliputi:
 - a. jaringan tetap; dan
 - b. jaringan bergerak seluler.
- (2) Jaringan tetap sebagaimana dimaksud pada ayat (1) huruf a, merupakan jaringan serat optik;
- (3) Jaringan serat optik sebagaimana dimaksud pada ayat (2) berupa kabel optik yang melewati:
 - a. SWP V.A meliputi Blok V.A.1, Blok V.A.2, Blok V.A.3, Blok V.A.4, Blok V.A.5, Blok V.A.6, Blok V.A.7, Blok V.A.8, Blok V.A.9, Blok V.A.10, Blok V.A.11, Blok V.A.12, Blok V.A.13, Blok V.A.14, Blok V.A.15, Blok V.A.16, Blok V.A.17, Blok V.A.18, Blok V.A.19 dan Blok V.A.20; dan
 - b. SWP V.B meliputi Blok V.B.1, Blok V.B.2, Blok V.B.3, Blok V.B.4, Blok V.B.5, Blok V.B.6, Blok V.B.7, Blok V.B.8, Blok V.B.9, Blok V.B.10, Blok V.B.11, Blok V.B.12, Blok V.B.13, dan Blok V.B.14.
- (4) Jaringan bergerak seluler sebagaimana dimaksud pada ayat (1) huruf c, berupa *base transceiver station* (BTS) dilaksanakan sesuai dengan ketentuan peraturan perundang-undangan.
- (5) Rencana jaringan telekomunikasi sebagaimana dimaksud pada ayat (1) digambarkan dalam peta dengan tingkat ketelitian skala 1:5.000 (satu banding lima ribu) tercantum dalam Lampiran II.5 yang merupakan bagian tidak terpisahkan dari Peraturan Kepala ini.

Paragraf 6
Rencana Jaringan Sumber Daya Air

Pasal 15

- (1) Rencana jaringan sumber daya air sebagaimana dimaksud dalam Pasal 5 ayat (1) huruf e, meliputi bangunan pengendalian banjir yang melewati:
 - a. SWP V.A meliputi Blok V.A.1, Blok V.A.4, Blok V.A.5, dan Blok V.A.8;
 - b. SWP V.B meliputi Blok V.B.6, Blok V.B.7, dan Blok V.B.8.
- (2) Rencana jaringan sumber daya air sebagaimana dimaksud pada ayat (1) digambarkan dalam peta dengan tingkat ketelitian skala 1:5.000 (satu banding lima ribu) tercantum dalam Lampiran II.6 yang merupakan bagian tidak terpisahkan dari Peraturan Kepala ini.

Paragraf 7
Rencana Jaringan Air Minum

Pasal 16

- (1) Rencana jaringan air minum, sebagaimana dimaksud dalam Pasal 5 ayat (1) huruf f, berupa jaringan perpipaan.
- (2) Jaringan perpipaan sebagaimana dimaksud pada ayat (1) terdiri atas:
 - a. unit air baku;
 - b. unit produksi;
 - c. unit distribusi; dan
 - d. unit pelayanan.
- (3) Unit air baku sebagaimana dimaksud pada ayat (2) huruf a berupa jaringan transmisi air baku melewati SWP V.B Blok V.B.4, Blok V.B.5, Blok V.B.6, Blok V.B.7, Blok V.B.9, Blok V.B.10, Blok V.B.11, Blok V.B.12, Blok V.B.13, dan Blok V.B.14.
- (4) Unit produksi sebagaimana dimaksud pada ayat (2) huruf b terdiri atas:
 - a. instalasi produksi; dan
 - b. jaringan transmisi air minum.
- (5) Instalasi produksi sebagaimana dimaksud pada ayat (4) huruf a berada di SWP V.A Blok V.A.19.
- (6) Jaringan transmisi air minum sebagaimana dimaksud pada ayat (4) huruf b pembangunannya mengikuti ruas jalan serta terintegrasi dengan saluran Utilitas terpadu yang melewati:
 - a. SWP V.A meliputi Blok V.A.1, Blok V.A.2, Blok V.A.3, Blok V.A.4, Blok V.A.5, Blok V.A.6, Blok V.A.7, Blok V.A.8, Blok V.A.10, Blok V.A.11, Blok V.A.12, Blok V.A.13, Blok V.A.14, Blok V.A.15, Blok V.A.16, Blok V.A.17, Blok V.A.18, dan Blok V.A.20; dan
 - b. SWP V.B meliputi Blok V.B.11, Blok V.B.12, Blok V.B.13, dan Blok V.B.14.
- (7) Unit distribusi sebagaimana dimaksud pada ayat (2) huruf c berupa jaringan distribusi pembagi yang melewati:

- a. SWP V.A meliputi Blok V.A.1, Blok V.A.2, Blok V.A.3, Blok V.A.4, Blok V.A.5, Blok V.A.6, Blok V.A.7, Blok V.A.8, Blok V.A.9, Blok V.A.10, Blok V.A.11, Blok V.A.12, Blok V.A.13, Blok V.A.14, Blok V.A.15, Blok V.A.16, Blok V.A.17, Blok V.A.18, Blok V.A.19 dan Blok V.A.20; dan
 - b. SWP V.B meliputi Blok V.B.1, Blok V.B.2, Blok V.B.3, Blok V.B.4, Blok V.B.5, Blok V.B.6, Blok V.B.7, Blok V.B.8, Blok V.B.9, Blok V.B.10, Blok V.B.11, Blok V.B.12, Blok V.B.13, dan Blok V.B.14.
- (8) Unit pelayanan sebagaimana dimaksud pada ayat (2) huruf d terdiri dari sambungan langsung yang berada di SWP V.A Blok V.A.17, Blok V.A.18, dan Blok V.A.20.
 - (9) Rencana jaringan air minum sebagaimana dimaksud pada ayat (1) digambarkan dalam peta dengan tingkat ketelitian skala 1:5.000 (satu banding lima ribu) tercantum dalam Lampiran II.7 yang merupakan bagian tidak terpisahkan dari Peraturan Kepala ini.

Paragraf 8

Rencana Pengelolaan Air Limbah dan Pengelolaan Limbah Bahan Berbahaya dan Beracun

Pasal 17

- (1) Rencana pengelolaan air limbah dan pengelolaan limbah bahan berbahaya dan beracun sebagaimana dimaksud dalam Pasal 5 ayat (1) huruf g merupakan sistem pengelolaan air limbah domestik terpusat.
- (2) Sistem pengelolaan air limbah domestik terpusat sebagaimana dimaksud pada ayat (1) terdiri atas:
 - a. subsistem pengumpulan; dan
 - b. subsistem pengolahan terpusat.
- (3) Subsistem pengumpulan sebagaimana dimaksud pada ayat (2) huruf a terdiri atas:
 - a. pipa retikulasi; dan
 - b. pipa induk.
- (4) Pipa retikulasi sebagaimana dimaksud pada ayat (3) huruf a yang melewati:
 - a. SWP V.A Blok V.A.1, Blok V.A.2, Blok V.A.3, Blok V.A.4, Blok V.A.5, Blok V.A.6, Blok V.A.7, Blok V.A.8, Blok V.A.10, Blok V.A.12, Blok V.A.14, Blok V.A.16, Blok V.A.18, Blok V.A.19 dan Blok V.A.20; dan
 - b. SWP V.B Blok V.B.1, Blok V.B.2, Blok V.B.3, Blok V.B.4, Blok V.B.5, Blok V.B.6, Blok V.B.7, Blok V.B.8, Blok V.B.9, Blok V.B.10, Blok V.B.11, Blok V.B.12, Blok V.B.13, dan Blok V.B.14.
- (5) Pipa induk sebagaimana dimaksud pada ayat (3) huruf b yang melewati:
 - a. SWP V.A Blok V.A.4, Blok V.A.5, Blok V.A.8, Blok V.A.10, Blok V.A.11, Blok V.A.12, Blok V.A.13, Blok V.A.15, Blok V.A.17, dan Blok V.A.18; dan
 - b. SWP V.B Blok V.B.6, Blok V.B.7, Blok V.B.8, Blok V.B.9, dan Blok V.B.10.

- (6) Subsistem pengolahan terpusat sebagaimana dimaksud pada ayat (2) huruf b berupa instalasi pengelolaan air limbah skala kawasan tertentu/permukiman, berada di:
 - a. SWP V.A Blok V.A.1 Blok V.A.4, dan Blok V.A.5; dan
 - b. SWP V.B Blok V.B.1, Blok V.B.6, Blok V.B.8, dan Blok V.B.9.
- (7) Rencana pengelolaan air limbah dan pengelolaan limbah bahan berbahaya dan beracun (B3) sebagaimana dimaksud pada ayat (1) digambarkan dalam peta dengan tingkat ketelitian skala 1:5.000 (satu banding lima ribu) tercantum dalam Lampiran II.8 yang merupakan bagian tidak terpisahkan dari Peraturan Kepala ini.

Paragraf 9

Rencana Jaringan Persampahan

Pasal 18

- (1) Rencana jaringan persampahan sebagaimana dimaksud dalam Pasal 5 ayat (1) huruf h, berupa tempat penampungan sementara yang berada di:
 - a. SWP V.A meliputi Blok V.A.2, Blok V.A.6, Blok V.A.7, Blok V.A.10, Blok V.A.11, Blok V.A.13, dan Blok V.A.20; dan
 - b. SWP V.B meliputi Blok V.B.1, Blok V.B.4, dan Blok V.B.13.
- (2) Rencana jaringan persampahan sebagaimana dimaksud pada ayat (1) digambarkan dalam peta dengan tingkat ketelitian skala 1:5.000 (satu banding lima ribu) tercantum dalam Lampiran II.9 yang merupakan bagian tidak terpisahkan dari Peraturan Kepala ini.

Paragraf 10

Rencana Jaringan Drainase

Pasal 19

- (1) Rencana jaringan drainase, sebagaimana dimaksud dalam Pasal 5 ayat (1) huruf i, terdiri atas:
 - a. jaringan drainase primer;
 - b. jaringan drainase sekunder;
 - c. jaringan drainase tersier; dan
 - d. bangunan peresapan (kolam retensi).
- (2) Jaringan drainase primer sebagaimana dimaksud pada ayat (1) huruf a, berupa Sungai Miango yang melewati:
 - a. SWP V.A meliputi Blok V.A.1, Blok V.A.4, Blok V.A.5, Blok V.A.12, Blok V.A.14, Blok V.A.15, Blok V.A.16, dan Blok V.A.20; dan
 - b. SWP V.B meliputi Blok V.B.6, Blok V.B.7, dan Blok V.B.8.
- (3) Jaringan drainase sekunder sebagaimana dimaksud pada ayat (1) huruf b yang melewati:
 - a. SWP V.A meliputi Blok V.A.1, Blok V.A.2, Blok V.A.3, Blok V.A.4, Blok V.A.5, Blok V.A.6, Blok V.A.7, Blok V.A.8, Blok V.A.9, Blok V.A.10, Blok V.A.11, Blok V.A.12, Blok V.A.13, Blok V.A.14, Blok V.A.15, Blok V.A.16, Blok V.A.17, Blok V.A.18, Blok V.A.19 dan

- Blok V.A.20; dan
- b. SWP V.B meliputi Blok V.B.1, Blok V.B.2, Blok V.B.3, Blok V.B.4, Blok V.B.5, Blok V.B.6, Blok V.B.7, Blok V.B.8, Blok V.B.9, Blok V.B.10, Blok V.B.11, Blok V.B.12, Blok V.B.13, dan Blok V.B.14.
- (4) Jaringan drainase tersier sebagaimana dimaksud pada ayat (1) huruf c yang melewati:
 - a. SWP V.A meliputi Blok V.A.5, Blok V.A.6, Blok V.A.7, Blok V.A.8, Blok V.A.10, Blok V.A.11, Blok V.A.12, Blok V.A.13, Blok V.A.14, dan Blok V.A.16; dan
 - b. SWP V.B meliputi Blok V.B.4, Blok V.B.7, Blok V.B.9, Blok V.B.10, Blok V.B.11, Blok V.B.12, dan Blok V.B.13.
 - (5) Bangunan peresapan (kolam retensi) sebagaimana dimaksud pada ayat (1) huruf d meliputi:
 - a. SWP V.A meliputi Blok V.A.1, A.4, A.5, A.8;
 - b. SWP V.B Blok V.B.6, B.7, B.8.
 - (6) Rencana jaringan drainase digambarkan dalam peta dengan tingkat ketelitian skala 1:5.000 (satu banding lima ribu) tercantum dalam Lampiran II.10 yang merupakan bagian tidak terpisahkan dari Peraturan Kepala ini.

Paragraf 11

Rencana Jaringan Prasarana Lainnya

Pasal 20

- (1) Rencana jaringan prasarana lainnya sebagaimana dimaksud dalam Pasal 5 ayat (1) huruf j, terdiri atas:
 - a. jalur evakuasi bencana;
 - b. tempat evakuasi;
 - c. jalur sepeda; dan
 - d. jaringan pejalan kaki.
- (2) Jalur evakuasi bencana sebagaimana dimaksud pada ayat (1) huruf a berupa jalur yang memanfaatkan serta terintegrasi dengan jaringan jalan arteri, jaringan jalan kolektor, jaringan jalan lokal, dan jaringan jalan lingkungan yang menyebar di setiap SWP, terdiri atas:
 - a. SWP V.A meliputi Blok V.A.1, Blok V.A.2, Blok V.A.3, Blok V.A.4, Blok V.A.5, Blok V.A.6, Blok V.A.7, Blok V.A.8, Blok V.A.9, Blok V.A.10, Blok V.A.11, Blok V.A.12, Blok V.A.13, Blok V.A.14, Blok V.A.15, Blok V.A.16, Blok V.A.17, Blok V.A.18, Blok V.A.19 dan Blok V.A.20; dan
 - b. SWP V.B meliputi Blok V.B.1, Blok V.B.2, Blok V.B.3, Blok V.B.4, Blok V.B.5, Blok V.B.6, Blok V.B.7, Blok V.B.8, Blok V.B.9, Blok V.B.10, Blok V.B.11, Blok V.B.12, Blok V.B.13, dan Blok V.B.14.
- (3) Tempat evakuasi sebagaimana dimaksud pada ayat (1) huruf b terdiri dari:
 - a. tempat evakuasi sementara; dan
 - b. tempat evakuasi akhir.
- (4) Tempat evakuasi sementara sebagaimana dimaksud pada ayat (3) huruf a direncanakan di kawasan relatif aman bencana yang berada di:

- a. SWP V.A meliputi Blok V.A.10, Blok V.A.12, dan Blok V.A.19; dan
 - b. SWP V.B meliputi Blok V.B.4, dan Blok V.B.11.
- (5) Tempat evakuasi akhir sebagaimana dimaksud pada ayat (3) huruf b berada di SWP V.A meliputi Blok V.A.3.
- (6) Jalur sepeda sebagaimana dimaksud pada ayat (1) huruf c yang melewati:
- a. SWP V.A meliputi Blok V.A.1, Blok V.A.2, Blok V.A.3, Blok V.A.4, Blok V.A.5, Blok V.A.6, Blok V.A.7, Blok V.A.8, Blok V.A.9, Blok V.A.10, Blok V.A.11, Blok V.A.12, Blok V.A.13, Blok V.A.14, Blok V.A.15, Blok V.A.16, Blok V.A.17, Blok V.A.18, Blok V.A.19 dan Blok V.A.20; dan
 - b. SWP V.B meliputi Blok V.B.1, Blok V.B.2, Blok V.B.3, Blok V.B.4, Blok V.B.5, Blok V.B.6, Blok V.B.7, Blok V.B.8, Blok V.B.9, Blok V.B.10, Blok V.B.11, Blok V.B.12, Blok V.B.13, dan Blok V.B.14.
- (7) Jaringan pejalan kaki sebagaimana dimaksud pada ayat (1) huruf d yang melewati:
- a. SWP V.A meliputi Blok V.A.1, Blok V.A.2, Blok V.A.3, Blok V.A.4, Blok V.A.5, Blok V.A.6, Blok V.A.7, Blok V.A.8, Blok V.A.9, Blok V.A.10, Blok V.A.11, Blok V.A.12, Blok V.A.13, Blok V.A.14, Blok V.A.15, Blok V.A.16, Blok V.A.17, Blok V.A.18, Blok V.A.19 dan Blok V.A.20; dan
 - b. SWP V.B meliputi Blok V.B.1, Blok V.B.2, Blok V.B.3, Blok V.B.4, Blok V.B.5, Blok V.B.6, Blok V.B.7, Blok V.B.8, Blok V.B.9, Blok V.B.10, Blok V.B.11, Blok V.B.12, Blok V.B.13, dan Blok V.B.14.
- (8) Rencana jaringan prasarana lainnya sebagaimana dimaksud pada ayat (1) digambarkan dalam peta dengan tingkat ketelitian skala 1:5.000 (satu banding lima ribu) tercantum dalam Lampiran II.11 yang merupakan bagian tidak terpisahkan dari Peraturan Kepala ini.

Bagian Ketiga Rencana Pola Ruang

Paragraf 1 Umum

Pasal 21

- (1) Rencana Pola Ruang sebagaimana dimaksud dalam Pasal 2 huruf c terdiri atas:
 - a. Zona Lindung; dan
 - b. Zona Budi Daya.
- (2) Rencana Pola Ruang sebagaimana dimaksud pada ayat (1) digambarkan dalam peta dengan tingkat ketelitian 1:5.000 (satu banding lima ribu) tercantum dalam Lampiran III yang merupakan bagian tidak terpisahkan dari Peraturan Kepala ini.
- (3) Peta Rencana Pola Ruang RDTR sebagaimana dimaksud pada ayat (2) merupakan peta zonasi untuk Peraturan Zonasi.

Pasal 22

Zona lindung sebagaimana dimaksud dalam Pasal 21 ayat (1) huruf a, terdiri atas:

- a. Zona Perlindungan Setempat dengan kode PS;
- b. Zona Ruang Terbuka Hijau dengan kode RTH; dan
- c. Zona Badan Air dengan kode BA.

Pasal 23

Zona Perlindungan Setempat dengan kode PS sebagaimana dimaksud dalam Pasal 22 huruf a terdiri dari sempadan sungai dengan luas 109,60 Ha (seratus sembilan koma enam nol hektare), meliputi:

- a. SWP V.A Blok V.A.1, Blok V.A.4, Blok V.A.5, Blok V.A.14, Blok V.A.15, Blok V.A.16, dan Blok V.A.20; dan
- b. SWP V.B Blok V.B.6, Blok V.B.7, Blok V.B.8, dan Blok V.B.9.

Pasal 24

(1) Zona Ruang Terbuka Hijau dengan kode RTH sebagaimana dimaksud dalam Pasal 22 huruf b, dengan luas 1.792,81 Ha (seribu tujuh ratus sembilan puluh dua koma delapan satu hektare), terdiri atas:

- a. Sub Zona Taman Kota dengan kode RTH-2;
 - b. Sub Zona Taman Kecamatan dengan kode RTH-3;
 - c. Sub Zona Taman Kelurahan dengan kode RTH-4;
 - d. Sub Zona Taman RW dengan kode RTH-5; dan
 - e. Sub Zona Pemakaman dengan kode RTH-7.
- (2) Sub Zona Taman Kota dengan kode RTH-2 sebagaimana dimaksud pada ayat (1) huruf a, dengan luas 1.389,67 Ha (seribu tiga ratus delapan puluh sembilan koma enam tujuh hektare) yang terdapat pada:
- a. SWP V.A Blok V.A.1, Blok V.A.2, Blok V.A.3, Blok V.A.4, Blok V.A.5, Blok V.A.6, Blok V.A.7, Blok V.A.8, Blok V.A.9, Blok V.A.10, Blok V.A.11, Blok V.A.12, Blok V.A.13, Blok V.A.14, Blok V.A.15, Blok V.A.16, Blok V.A.17, Blok V.A.18, Blok V.A.19 dan Blok V.A.20;
 - b. SWP V.B Blok V.B.1, Blok V.B.4, Blok V.B.5, Blok V.B.6, Blok V.B.7, Blok V.B.8, Blok V.B.9, Blok V.B.10, Blok V.B.11, Blok V.B.12, Blok V.B.13, dan Blok V.B.14.
- (3) Sub Zona Taman Kecamatan dengan kode RTH-3 sebagaimana dimaksud pada ayat (1) huruf b, dengan luas 141,74 Ha (seratus empat puluh satu koma tujuh empat hektare) yang terdapat pada:
- a. SWP V.A, Blok V.A.3, Blok V.A.4, Blok V.A.7, Blok V.A.8, Blok V.A.13; dan
 - b. SWP V.B, Blok V.B.1, Blok V.B.2, Blok V.B.3, Blok V.B.4, Blok V.B.6, Blok V.B.9, Blok V.B.10, Blok V.B.11, Blok V.B.12.
- (4) Sub Zona Taman Kelurahan dengan kode RTH-4 sebagaimana dimaksud pada ayat (1) huruf c, dengan luas 67,61 Ha (enam puluh tujuh koma enam satu hektare) terdapat pada:

- a. SWP V.A, Blok V.A.3, Blok V.A.4, Blok V.A.6, Blok V.A.7, Blok V.A.8, Blok V.A.10, Blok V.A.11, Blok V.A.14, Blok V.A.19; dan
 - b. SWP V.B, Blok V.B.1, Blok V.B.2, Blok V.B.3, Blok V.B.5, Blok V.B.12, dan Blok V.B.14.
- (5) Sub Zona Taman RW dengan kode RTH-5 sebagaimana dimaksud pada ayat (1) huruf d, dengan luas 160,97 Ha (seratus enam puluh empat koma sembilan tujuh hektare) terdapat pada:
- a. SWP V.A Blok V.A.2, Blok V.A.3, Blok V.A.4, Blok V.A.5, Blok V.A.6, Blok V.A.7, Blok V.A.8, Blok V.A.10, Blok V.A.11, Blok V.A.12, Blok V.A.13, Blok V.A.14, Blok V.A.15, Blok V.A.16, Blok V.A.17, dan Blok V.A.19; dan
 - b. SWP V.B Blok V.B.1, Blok V.B.2, Blok V.B.3, Blok V.B.4, Blok V.B.5, Blok V.B.6, Blok V.B.7, Blok V.B.8, Blok V.B.9, Blok V.B.10, Blok V.B.11, dan Blok V.B.12, Blok V.B.13, Blok V.B.14.
- (6) Sub Zona Pemakaman dengan kode RTH-7 sebagaimana dimaksud pada ayat (1) huruf e, dengan luas 32,84 Ha (tiga puluh dua koma delapan empat hektare), terdapat di SWP V.A, meliputi Blok V.A.9 dan Blok V.A.11.
- (7) Penyediaan dan pemanfaatan zona RTH sebagaimana dimaksud pada ayat (1) dilaksanakan sesuai dengan ketentuan peraturan perundang-undangan.

Pasal 25

Zona Badan Air sebagaimana dimaksud dalam Pasal 22 huruf c terdiri dari badan sungai dengan luas 10,56 Ha (sepuluh koma lima enam hektare), meliputi:

- a. SWP V.A Blok V.A.1, Blok V.A.4, Blok V.A.5, Blok V.A.14, dan Blok V.A.20; dan
- b. SWP V.B Blok V.B.1, Blok V.B.6, Blok V.B.7, Blok V.B.8, dan Blok V.B.9.

Paragraf 3

Zona Budi Daya

Pasal 26

Zona Budi Daya sebagaimana dimaksud dalam Pasal 21 ayat (1) huruf b, terdiri atas:

- a. Zona Pembangkitan Tenaga Listrik dengan kode PTL;
- b. Zona Perumahan dengan kode R;
- c. Zona Sarana Pelayanan Umum dengan kode SPU;
- d. Zona Campuran dengan kode C;
- e. Zona Perdagangan dan Jasa dengan kode K;
- f. Zona Perkantoran dengan kode KT;
- g. Zona Transportasi dengan kode TR;
- h. Zona Pertahanan dan Keamanan dengan kode HK;
- i. Zona Badan Jalan dengan kode BJ.

Pasal 27

Zona Pembangkitan Tenaga Listrik dengan kode PTL sebagaimana dimaksud dalam Pasal 26 huruf a dengan luas 98,50 Ha (sembilan puluh delapan koma lima nol hektare)

terdapat pada SWP V.A Blok V.A.17, Blok V.A.18, dan Blok V.A.20.

Pasal 28

- (1) Zona Perumahan dengan kode R sebagaimana dimaksud dalam Pasal 26 huruf b, dengan luas 516,93 Ha (lima ratus enam belas koma sembilan tiga hektare) terdiri atas:
 - a. Sub Zona Perumahan Kepadatan Sangat Tinggi dengan kode R-1;
 - b. Sub Zona Perumahan Kepadatan Tinggi dengan kode R-2;
 - c. Sub Zona Perumahan Kepadatan Sedang dengan kode R-3; dan
 - d. Sub Zona Perumahan Kepadatan Rendah dengan kode R-4.
- (2) Sub Zona Perumahan Kepadatan Sangat Tinggi sebagaimana dimaksud pada ayat (1) huruf a dengan luas 42,97 Ha (empat puluh dua koma sembilan tujuh hektare) terdapat pada:
 - a. SWP V.A Blok V.A.3, Blok V.A.4, Blok V.A.5, Blok V.A.12; dan
 - b. SWP V.B Blok V.B.1.
- (3) Sub Zona Perumahan Kepadatan Tinggi sebagaimana dimaksud pada ayat (1) huruf b, dengan luas 196,09 Ha (seratus sembilan puluh enam koma nol sembilan hektare) terdapat di:
 - a. SWP V.A Blok V.A.2, Blok V.A.6, Blok V.A.8, Blok V.A.10, Blok V.A.11, Blok V.A.13, dan Blok V.A.15; dan
 - b. SWP V.B Blok V.A.2, Blok V.A.5, Blok V.A.6, Blok V.A.7, Blok V.A.8, Blok V.A.9, Blok V.A.11, dan Blok V.A.13.
- (4) Sub Zona Perumahan Kepadatan Sedang dengan kode R-3 sebagaimana dimaksud pada ayat (1) huruf c, dengan luas 232,33 Ha (dua ratus tiga puluh dua koma tiga tiga hektare) terdapat di:
 - a. SWP V.A Blok V.A.4, Blok V.A.8, Blok V.A.13, Blok V.A.14, Blok V.A.15, Blok V.A.16, Blok V.A.17, Blok V.A.19; dan
 - b. SWP V.B Blok V.B.3, Blok V.B.4, Blok V.B.5, Blok V.B.6, Blok V.B.7, Blok V.B.8, Blok V.B.10, Blok V.B.11, Blok V.B.13.
- (5) Sub Zona Perumahan Kepadatan Rendah dengan kode R-4 sebagaimana dimaksud pada ayat (1) huruf d, dengan luas 45,53 Ha (empat puluh lima koma lima tiga hektare) terdapat pada SWP V.A Blok V.A.2, Blok V.A.16, dan Blok V.A.19.

Pasal 29

- (1) Zona Sarana Pelayanan Umum dengan kode SPU sebagaimana dimaksud dalam Pasal 26 huruf c, dengan luas 374,79 Ha (tiga ratus tujuh puluh empat koma tujuh sembilan hektar) terdiri atas:
 - a. Sub Zona Sarana Pelayanan Umum Skala Kota

- dengan kode SPU-1;
 - b. Sub Zona Sarana Pelayanan Umum Skala Kecamatan dengan kode SPU-2;
 - c. Sub Zona Sarana Pelayanan Umum Skala Kelurahan dengan kode SPU-3; dan
 - d. Sub Zona Sarana Pelayanan Umum Skala RW dengan kode SPU-4.
- (2) Sub Zona Sarana Pelayanan Umum Skala Kota sebagaimana dimaksud pada ayat (1) huruf a, dengan luas 198,35 Ha (seratus sembilan puluh delapan koma tiga lima hektare) terdapat pada:
- a. SWP V.A Blok V.A.3, Blok V.A.7, Blok V.A.11, Blok V.A.12, Blok V.A.14; dan
 - b. SWP V.B Blok V.B.2, Blok V.B.3, Blok V.B.4, Blok V.B.11, Blok V.B.12.
- (3) Sub Zona Sarana Pelayanan Umum Skala Kecamatan sebagaimana dimaksud pada ayat (1) huruf b, dengan luas 93.31 Ha (sembilan puluh tiga koma tiga satu hektare) terdapat pada:
- a. SWP V.A Blok V.A.4, Blok V.A.5, Blok V.A.6, Blok V.A.8, Blok V.A.14; dan
 - b. SWP V.B Blok V.B.1, Blok V.B.2, Blok V.B.3, Blok V.B.4, Blok V.B.10.
- (4) Sub Zona Sarana Pelayanan Umum Skala Kelurahan sebagaimana dimaksud pada ayat (1) huruf c, dengan luas 48,93 Ha (empat puluh delapan koma sembilan tiga hektare) terdapat pada:
- a. SWP V.A, meliputi Blok V.A.2, Blok V.A.3, Blok V.A.4, Blok V.A.6, Blok V.A.11, Blok V.A.13, Blok V.A.14, Blok V.A.15, Blok V.A.16; dan
 - b. SWP V.B, meliputi Blok V.B.2, Blok V.B.3, Blok V.B.13, Blok V.B.14.
- (5) Sub Zona Sarana Pelayanan Umum Skala RW sebagaimana dimaksud pada ayat (1) huruf c, dengan luas 34,20 Ha (tiga puluh empat koma dua nol hektare) terdapat pada:
- a. SWP V.A Blok V.A.2, Blok V.A.8, Blok V.A.10, Blok V.A.11, Blok V.A.13, Blok V.A.14, Blok V.A.15, Blok V.A.16, Blok V.A.17, Blok V.A.19; dan
 - b. SWP V.B Blok V.B.1, Blok V.B.3, Blok V.B.4, Blok V.B.5, Blok V.B.6, Blok V.B.7, Blok V.B.8, Blok V.B.9, Blok V.B.10, Blok V.B.11, Blok V.B.13, Blok V.B.14.

Pasal 30

Zona Campuran sebagaimana dimaksud dalam Pasal 26 huruf d terdiri atas Sub Zona Campuran Intesitas Tinggi dengan kode C-1 dengan luas 16,35 Ha (enam belas koma tiga lima hektare) terdapat pada:

- a. SWP V.A Blok V.A.3; dan
- b. SWP V.B Blok V.B.1.

Pasal 31

- (1) Zona Perdagangan dan Jasa dengan kode K sebagaimana dimaksud dalam Pasal 26 huruf e, dengan luas 284,22

- Ha (dua ratus delapan puluh empat koma dua dua hektare) terdiri atas:
- a. Sub Zona Perdagangan dan Jasa Skala Kota dengan kode K-1;
 - b. Sub Zona Perdagangan dan Jasa Skala WP dengan kode K-2; dan
 - c. Sub Zona Perdagangan dan Jasa Skala SWP dengan kode K-3.
- (2) Sub Zona Perdagangan dan Jasa Skala Kota sebagaimana dimaksud pada ayat (1) huruf a dengan luas 60,83 Ha (enam puluh koma delapan tiga hektare), terdapat pada:
- a. SWP V.A Blok V.A.3, Blok V.A.4, dan Blok V.A.5; dan
 - b. SWP V.B Blok V.B.1.
- (3) Sub Zona Perdagangan dan Jasa Skala WP sebagaimana dimaksud pada ayat (1) huruf b dengan luas 126,95 Ha (seratus dua puluh enam koma sembilan lima hektare), terdapat pada:
- a. SWP V.A Blok V.A.3, Blok V.A.5, Blok V.A.6, Blok V.A.10, Blok V.A.11, Blok V.A.12, Blok V.A.13, dan Blok V.A.19; dan
 - b. SWP V.B Blok V.B.3, Blok V.B.9, Blok V.B.11, Blok V.B.12, dan Blok V.B.14.
- (4) Sub Zona Perdagangan dan Jasa Skala SWP sebagaimana dimaksud pada ayat (1) huruf c dengan luas 96,45 Ha (sembilan puluh enam koma empat lima hektare), terdapat pada:
- a. SWP V.A Blok V.A.2, Blok V.A.3, Blok V.A.6, Blok V.A.7, Blok V.A.8, Blok V.A.10, Blok V.A.11, Blok V.A.12, Blok V.A.13, Blok V.A.14, Blok V.A.15, Blok V.A.16, Blok V.A.17, dan Blok V.A.19; dan
 - b. SWP V.B Blok V.B.1, Blok V.B.2, Blok V.B.3, Blok V.B.4, Blok V.B.5, Blok V.B.7, Blok V.B.8, Blok V.B.9, Blok V.B.10, Blok V.B.11, Blok V.B.12, Blok V.B.13, dan Blok V.B.14.

Pasal 32

Zona Perkantoran dengan kode KT sebagaimana dimaksud dalam Pasal 26 huruf f dengan luas 4,91 Ha (empat koma sembilan satu hektare) terdapat di SWP V.A, meliputi Blok V.A.19.

Pasal 33

Zona Transportasi dengan kode TR sebagaimana dimaksud dalam Pasal 26 huruf g dengan luas 16,88 Ha (enam belas koma delapan delapan hektare) terdapat pada:

- a. SWP V.A Blok V.A.3, Blok V.A.14, Blok V.A.16, dan Blok V.A.19; dan
- b. SWP V.B Blok V.B.1.

Pasal 34

Zona Pertahanan dan Keamanan dengan kode HK sebagaimana dimaksud dalam Pasal 26 huruf h dengan luas 10,60 Ha (sepuluh koma enam puluh hektare) terdapat pada SWP V.B Blok V.B.1.

Pasal 35

Zona Badan Jalan dengan kode BJ sebagaimana dimaksud dalam Pasal 26 huruf i dengan luas 483,88 Ha (empat ratus delapan puluh tiga koma delapan delapan hektare) terdapat pada:

- a. SWP V.A Blok V.A.1, Blok V.A.2, Blok V.A.3, Blok V.A.4, Blok V.A.5, Blok V.A.6, Blok V.A.7, Blok V.A.8, Blok V.A.9, Blok V.A.10, Blok V.A.11, Blok V.A.12, Blok V.A.13, Blok V.A.14, Blok V.A.15, Blok V.A.16, Blok V.A.17, Blok V.A.18, Blok V.A.19, dan Blok V.A.20; dan
- b. SWP V.B Blok V.B.1, Blok V.B.2, Blok V.B.3, Blok V.B.4, Blok V.B.5, Blok V.B.6, Blok V.B.7, Blok V.B.8, Blok V.B.9, Blok V.B.10, Blok V.B.11, Blok V.B.12, Blok V.B.13, dan Blok V.B.14.

BAB IV

KETENTUAN PEMANFAATAN RUANG

Bagian Kesatu
Umum

Pasal 36

- (1) Ketentuan Pemanfaatan Ruang sebagaimana dimaksud dalam Pasal 2 huruf d merupakan acuan dalam mewujudkan rencana Struktur Ruang dan rencana Pola Ruang.
- (2) Ketentuan pemanfaatan ruang sebagaimana dimaksud pada ayat (1) terdiri atas:
 - a. konfirmasi KKPR; dan
 - b. program prioritas Pemanfaatan Ruang.

Bagian Kedua
Konfirmasi KKPR

Pasal 37

- (1) Konfirmasi KKPR sebagaimana dimaksud dalam Pasal 38 huruf a dilaksanakan sesuai dengan ketentuan peraturan perundang-undangan.
- (2) Konfirmasi KKPR sebagaimana dimaksud pada ayat (1) menjadi pertimbangan dalam pelaksanaan revisi RDTR.

Bagian Ketiga
Program Prioritas Pemanfaatan Ruang

Pasal 38

- (1) Program prioritas Pemanfaatan Ruang sebagaimana dimaksud dalam Pasal 36 ayat (2) huruf b terdiri atas:
 - a. program Pemanfaatan Ruang prioritas;
 - b. lokasi;
 - c. sumber pendanaan;
 - d. instansi pelaksana; dan
 - e. waktu dan tahapan pelaksanaan.
- (2) Program Pemanfaatan Ruang prioritas sebagaimana dimaksud pada ayat (1) huruf a terdiri atas:
 - a. program perwujudan rencana Struktur Ruang; dan

- b. program perwujudan rencana Pola Ruang.
- (3) Lokasi program Pemanfaatan Ruang sebagaimana dimaksud pada ayat (1) huruf b merupakan tempat program Pemanfaatan Ruang yang akan dilaksanakan di Blok dalam SWP.
- (4) Sumber pendanaan sebagaimana dimaksud pada ayat (1) huruf c berasal dari:
 - a. Anggaran Pendapatan Belanja Negara;
 - b. swasta;
 - c. Masyarakat; dan
 - d. sumber lain yang sah dan tidak mengikat sesuai dengan ketentuan peraturan perundang-undangan.
- (5) Instansi pelaksana sebagaimana dimaksud pada ayat (1) huruf d terdiri atas:
 - a. kementerian/lembaga;
 - b. Otorita IKN;
 - c. swasta; dan
 - d. Masyarakat.
- (6) Waktu dan tahapan pelaksanaan sebagaimana dimaksud pada ayat (1) huruf e terdiri atas 5 (lima) tahapan, yang meliputi:
 - a. tahap I periode tahun 2023 – 2024;
 - b. tahap II periode tahun 2025 – 2029;
 - c. tahap III periode tahun 2030 – 2034;
 - d. tahap IV periode tahun 2035 – 2039; dan
 - e. tahap V periode tahun 2040 – 2042.
- (7) Ketentuan Pemanfaatan Ruang sebagaimana dimaksud pada ayat (1) disusun berdasarkan indikasi program utama 5 (lima) tahunan tercantum dalam Lampiran IV yang merupakan bagian tidak terpisahkan dari Peraturan Kepala ini.

BAB V PERATURAN ZONASI

Bagian Kesatu Umum

Pasal 39

- (1) Peraturan Zonasi sebagaimana dimaksud dalam Pasal 2 huruf e berfungsi sebagai:
 - a. perangkat operasional pengendalian Pemanfaatan Ruang;
 - b. acuan dalam pemberian Konfirmasi KKPR, termasuk di dalamnya *air right development* dan Pemanfaatan Ruang di bawah tanah;
 - c. acuan dalam pemberian insentif dan disinsentif;
 - d. acuan dalam pengenaan sanksi; dan
 - e. rujukan teknis dalam pengembangan atau pemanfaatan lahan dan penetapan lokasi investasi.
- (2) Peraturan Zonasi sebagaimana dimaksud pada ayat (1) meliputi:
 - a. aturan dasar; dan/atau
 - b. TPZ.

Bagian Kedua
Aturan Dasar

Paragraf 1
Umum

Pasal 40

- (1) Aturan dasar sebagaimana dimaksud dalam Pasal 39 ayat (2) huruf a meliputi:
 - a. ketentuan kegiatan dan penggunaan lahan;
 - b. ketentuan intensitas Pemanfaatan Ruang;
 - c. ketentuan tata bangunan;
 - d. ketentuan prasarana dan sarana minimal;
 - e. ketentuan khusus; dan
 - f. ketentuan pelaksanaan.
- (2) Aturan dasar sebagaimana dimaksud pada ayat (1) meliputi:
 - a. aturan dasar pada Zona Lindung; dan
 - b. aturan dasar pada Zona Budi Daya.
- (3) Aturan dasar pada Zona Lindung sebagaimana dimaksud pada ayat (2) huruf a meliputi:
 - a. Zona Perlindungan Setempat dengan kode PS;
 - b. Sub Zona Taman Kota dengan kode RTH-2;
 - c. Sub Zona Taman Kecamatan dengan kode RTH-3;
 - d. Sub Zona Taman Kelurahan dengan kode RTH-4;
 - e. Sub Zona Taman RW dengan kode RTH-5;
 - f. Sub Zona Pemakaman dengan kode RTH-7; dan
 - g. Sub Zona Badan Air dengan koda BA.
- (4) Aturan dasar pada Zona Budi Daya sebagaimana dimaksud pada ayat (2) huruf b meliputi:
 - a. Zona Pembangkitan Tenaga Listrik dengan kode PTL;
 - b. Sub Zona Perumahan Kepadatan Sangat Tinggi dengan kode R-1;
 - c. Sub Zona Perumahan Kepadatan Tinggi dengan kode R-2;
 - d. Sub Zona Perumahan Kepadatan Sedang dengan kode R-3;
 - e. Sub Zona Perumahan Kepadatan Rendah dengan kode R-4;
 - f. Sub Zona Sarana Pelayanan Umum Skala Kota dengan kode SPU-1;
 - g. Sub Zona Sarana Pelayanan Umum Skala Kecamatan dengan kode SPU-2;
 - h. Sub Zona Sarana Pelayanan Umum Skala Kelurahan dengan kode SPU-3;
 - i. Sub Zona Sarana Pelayanan Umum Skala RW dengan kode SPU-4.
 - j. Sub Zona Campuran Intensitas Tinggi dengan kode C-1;
 - k. Sub Zona Perdagangan dan Jasa Skala Kota dengan kode K-1;
 - l. Sub Zona Perdagangan dan Jasa Skala WP dengan kode K-2;

- m. Sub Zona Perdagangan dan Jasa Skala SWP dengan kode K-3;
- n. Zona Perkantoran dengan kode KT;
- o. Zona Transportasi dengan kode TR;
- p. Zona Pertahanan dan Keamanan dengan kode HK; dan
- q. Zona Badan Jalan dengan kode BJ.

Paragraf 2

Ketentuan Kegiatan dan Penggunaan Lahan

Pasal 41

- (1) Ketentuan kegiatan dan penggunaan lahan sebagaimana dimaksud dalam Pasal 42 ayat (1) huruf a diklasifikasikan menjadi:
 - a. kegiatan diperbolehkan/diizinkan dengan kode I;
 - b. kegiatan diizinkan bersyarat secara terbatas dengan kode T;
 - c. kegiatan diizinkan bersyarat tertentu dengan kode B; dan
 - d. kegiatan tidak diperbolehkan dengan kode X.
- (2) Kegiatan dan penggunaan lahan sebagaimana dimaksud pada ayat (1) tercantum pada Lampiran V yang merupakan bagian tidak terpisahkan dari Peraturan Kepala ini.

Paragraf 3

Ketentuan Intensitas Pemanfaatan Ruang

Pasal 42

- (1) Ketentuan intensitas Pemanfaatan Ruang sebagaimana dimaksud dalam Pasal 40 ayat (1) huruf b, merupakan ketentuan mengenai besaran pembangunan yang diizinkan pada suatu Zona atau Sub Zona, meliputi:
 - a. KDB maksimum;
 - b. KLB maksimum;
 - c. KDH minimum;
 - d. luas kavling minimum; dan
 - e. koefisien tapak *basement* maksimum.
- (2) Luas kavling minimum sebagaimana dimaksud pada ayat (1) huruf d merupakan luas kavling minimum pada zona perumahan ditetapkan sebagai berikut:
 - a. Sub Zona Perumahan Kepadatan Sedang dengan luas kavling minimum 100 m² (seratus meter persegi); dan
 - b. Sub Zona Perumahan Kepadatan Rendah dengan luas kavling minimum 150 m² (seratus lima puluh meter persegi).
- (3) Ketentuan intensitas Pemanfaatan Ruang sebagaimana dimaksud pada ayat (1) tercantum pada Lampiran VI yang merupakan bagian tidak terpisahkan dari Peraturan Kepala ini.

Paragraf 4
Ketentuan Tata Bangunan

Pasal 43

- (1) Ketentuan tata bangunan sebagaimana dimaksud dalam Pasal 40 ayat (1) huruf c, merupakan ketentuan yang mengatur bentuk, besaran, perletakan, dan tampilan bangunan pada suatu Zona atau Sub Zona, meliputi:
 - a. ketinggian bangunan maksimum;
 - b. GSB minimum;
 - c. jarak bebas antarbangunan minimum; dan
 - d. jarak bebas samping dan jarak bebas belakang minimum.
- (2) Ketentuan tata bangunan sebagaimana dimaksud pada ayat (1) tercantum pada Lampiran VII yang merupakan bagian tidak terpisahkan dari Peraturan Kepala ini.
- (3) Ketentuan lebih lanjut mengenai tata bangunan sebagaimana dimaksud pada ayat (1) diatur dengan Peraturan Kepala Otorita IKN.

Paragraf 4
Ketentuan Prasarana dan Sarana Minimal

Pasal 44

- (1) Ketentuan prasarana dan sarana minimal sebagaimana dimaksud dalam Pasal 40 ayat (1) huruf d meliputi:
 - a. jalur pejalan kaki yang ramah difabel;
 - b. Ruang terbuka hijau;
 - c. Ruang terbuka nonhijau;
 - d. Utilitas perkotaan; dan
 - e. prasarana lingkungan.
- (2) Ketentuan jalur pejalan kaki yang ramah difabel sebagaimana dimaksud pada ayat (1) huruf a, meliputi:
 - a. menjamin desain Ruang pejalan kaki yang berkeselamatan, aman, nyaman dan estetik, melalui desain yang inklusif, penyediaan Ruang sirkulasi yang tidak terganggu, penyediaan Ruang muka bangunan (*frontage zone*), penyediaan ruang perlengkapan jalan (*street furniture*), serta penyediaan lanskap dan Ruang interaksi publik pada lokasi tertentu;
 - b. pembangunan jaringan pejalan kaki yang menerus dan terkoneksi langsung dengan pusat kegiatan kota dan simpul transportasi publik dengan memperhatikan kebutuhan spesifik kelompok rentan;
 - c. menciptakan rute pendek dan langsung (*direct route*) antar persil bagi pejalan kaki, melalui Blok pendek, jalur pejalan kaki yang terkoneksi dengan ruang publik; dan
 - d. menerapkan lintas berbagi (*share street*) dan rekayasa perlambatan lalu lintas (*traffic calming*) pada jalan dengan Ruang milik jalan terbatas.
- (3) Ketentuan Ruang terbuka hijau sebagaimana dimaksud pada ayat (1) huruf b, meliputi:

- a. Penyediaan dan Pemanfaatan Ruang terbuka hijau mempertimbangkan aspek fungsi ekologis, resapan air, ekonomi, sosial budaya, estetika, dan penanggulangan bencana; dan
 - b. Tipologi Ruang terbuka hijau dikelompokkan menjadi kawasan/Zona Ruang terbuka hijau, kawasan/Zona lainnya yang berfungsi Ruang terbuka hijau, serta objek Ruang yang berfungsi Ruang terbuka hijau.
- (4) Ketentuan ruang terbuka nonhijau sebagaimana dimaksud pada ayat (1) huruf c, meliputi:
- a. Penyediaan dan Pemanfaatan Ruang nonhijau perlu mempertahankan dan memperkuat nilai ekologis dan historis kawasan; dan
 - b. Pengintegrasian Ruang terbuka nonhijau ke dalam ruang terbuka hijau dengan material ramah lingkungan.
- (5) Ketentuan Utilitas perkotaan sebagaimana dimaksud pada ayat (1) huruf d, meliputi:
- a. hidran halaman minimal memiliki suplai air sebesar 38 liter/detik (tiga puluh delapan liter per detik) pada tekanan 3,5 (tiga koma lima) bar dan mampu mengalirkan air minimal selama 30 (tiga puluh) menit;
 - b. hidran khusus harus mempunyai jarak maksimal 3 (tiga) meter dari garis tepi jalan;
 - c. drainase lingkungan tepi jalan dibuat berada di bawah trotoar secara tertutup dengan perkerasan permanen;
 - d. penyediaan Utilitas perkotaan dapat dibuat sebagai satu sistem terpadu bawah tanah; dan
 - e. pada setiap pembangunan baru yang berlokasi di kelerengan lebih dari 25% (dua puluh lima persen) harus mengajukan izin yang menyertakan perencanaan pembuatan sistem drainase yang menjamin aliran air hujan tidak merusak kondisi lingkungan akibat pembangunan dan tidak memberi dampak erosi, banjir, dan longsor.
- (6) Ketentuan prasarana lingkungan sebagaimana dimaksud pada ayat (1) huruf e, meliputi:
- a. memiliki kemudahan akses yang dapat dilewati pemadam kebakaran dan perlindungan sipil, lebar jalan minimum 3,5 (tiga koma lima) meter;
 - b. tempat sampah volume 50 (lima puluh) liter sudah dibedakan jenis sampahnya (organik dan nonorganik) serta diangkut menggunakan gerobak berkapasitas 1,5 (satu koma lima) meter kubik dengan metode angkut tidak tetap;
 - c. tersedia prasarana pembuangan limbah domestik sebelum dialirkan ke bangunan pengolahan air limbah (sistem *off site*); dan
 - d. pada setiap bangunan rumah baru harus memiliki bak septik yang berada di bagian depan kavling dan berjarak paling sedikit 10 (sepuluh) meter dari sumber air tanah, sedangkan permukiman

kepadatan sedang yang tidak memungkinkan membuat bak septik individual diperkenankan menggunakan bak septik komunal.

- (7) Ketentuan prasarana dan sarana minimal sebagaimana dimaksud pada ayat (1) tercantum dalam Lampiran VIII yang merupakan bagian tidak terpisahkan dari Peraturan Kepala ini.

Paragraf 6 Ketentuan Khusus

Pasal 45

- (1) Ketentuan khusus sebagaimana dimaksud dalam Pasal 40 ayat (1) huruf e merupakan aturan tambahan yang ditampalkan (*overlay*) di atas aturan dasar karena adanya hal khusus yang memerlukan aturan tersendiri karena belum diatur di dalam aturan dasar.
- (2) Ketentuan khusus, sebagaimana dimaksud pada ayat (1), meliputi:
 - a. ketentuan khusus rawan bencana;
 - b. ketentuan khusus kawasan berorientasi transit atau *Transit Oriented Development* (TOD); dan
 - c. ketentuan khusus tempat evakuasi bencana.
- (3) Ketentuan khusus rawan bencana sebagaimana dimaksud pada ayat (2) huruf c meliputi:
 - a. kontruksi bangunan tahan banjir;
 - b. dibatasi pada bangunan minimal 2 (dua) lantai dengan elevasi lantai dasar bangunan setinggi muka air banjir; dan
 - c. KDB maksimum dan KDH minimum 50 (lima puluh) persen.
- (4) Ketentuan khusus rawan bencana tercantum dalam Lampiran IX.1 yang merupakan bagian tidak terpisahkan dari Peraturan Kepala ini.
- (5) Ketentuan khusus kawasan berorientasi transit atau *Transit Oriented Development* (TOD) sebagaimana dimaksud pada ayat (2) huruf a merupakan TOD sub kota yang meliputi:
 - a. KLB maksimum 5 (lima);
 - b. KDB maksimum 60% (enam puluh persen);
 - c. muka jalan aktif (*active street frontage*) minimal 80% (delapan puluh persen);
 - d. GSB 0 (nol) meter pada jalan aktif (*active street*);
 - e. campuran dan keragaman Pemanfaatan Ruang minimal 3 (tiga) fungsi;
 - f. parkir kendaraan dibatasi jumlahnya dengan standar maksimum parkir hunian 1 (satu) parkir/unit, parkir retail/kantor 1 (satu) parkir/150 m² (seratus lima puluh meter persegi); dan
 - g. Ruang terbuka publik kawasan berorientasi transit atau *Transit Oriented Development* (TOD) minimal meliputi Ruang terbuka hijau paling sedikit 20% (dua puluh persen) dan Ruang terbuka nonhijau publik paling sedikit 10% (sepuluh persen) dari kawasan pengembangan.

- (6) Ketentuan khusus kawasan berorientasi transit atau *Transit Oriented Development* (TOD) sebagaimana dimaksud pada ayat (3) tercantum dalam Lampiran IX.2 yang merupakan bagian tidak terpisahkan dari Peraturan Kepala ini.
- (7) Ketentuan khusus tempat evakuasi bencana sebagaimana dimaksud pada ayat (2) huruf b meliputi:
 - a. rencana tempat evakuasi sementara dan tempat evakuasi akhir yang berada di WP IKN Timur 2 berupa taman kota, Sub Zona Sarana Pelayanan Umum Skala Kota, Sub Zona Sarana Pelayanan Umum Skala Kecamatan, Sub Zona Sarana Pelayanan Umum Skala Kelurahan, dan Sub Zona Sarana Pelayanan Umum Skala RW;
 - b. bangunan yang digunakan sebagai tempat evakuasi sementara dan tempat evakuasi akhir harus memiliki struktur tahan terhadap bencana; dan
 - c. rencana lokasi bangunan tempat evakuasi sementara dan tempat evakuasi akhir harus bebas terhadap bencana.
- (8) Ketentuan khusus tempat evakuasi bencana tercantum dalam Lampiran IX.3 yang merupakan bagian tidak terpisahkan dari Peraturan Kepala ini.

Paragraf 7
Ketentuan Pelaksanaan

Pasal 46

- (1) Ketentuan pelaksanaan sebagaimana dimaksud dalam Pasal 40 ayat (1) huruf f, merupakan aturan yang berkaitan dengan pelaksanaan penerapan RDTR.
- (2) Ketentuan pelaksanaan sebagaimana dimaksud pada ayat (1) terdiri atas:
 - a. ketentuan pemberian insentif; dan/atau
 - b. ketentuan pemberian disinsentif.
- (3) Ketentuan pemberian insentif sebagaimana dimaksud pada ayat (2) huruf a merupakan ketentuan yang memberikan insentif bagi kegiatan Pemanfaatan Ruang yang sesuai dengan RTR dan memiliki nilai tambah pada zona yang perlu didorong pengembangannya.
- (4) Insentif yang diberikan sebagaimana dimaksud pada ayat (3), dapat berupa:
 - a. pemberian kompensasi;
 - b. subsidi;
 - c. imbalan;
 - d. sewa ruang;
 - e. urun saham;
 - f. fasilitasi persetujuan KPPR;
 - g. penyediaan prasarana dan sarana;
 - h. penghargaan; dan/atau
 - i. publikasi atau promosi.
- (5) Ketentuan pemberian disinsentif sebagaimana dimaksud pada ayat (2) huruf b merupakan ketentuan yang memberikan disinsentif kepada Masyarakat yang melaksanakan kegiatan Pemanfaatan Ruang yang tidak

- sesuai dengan RTR dalam hal berpotensi melampaui daya dukung dan daya tampung.
- (6) Disinsentif yang diberikan kepada Masyarakat sebagaimana dimaksud pada ayat (5), dapat berupa:
 - a. pengenaan pajak yang tinggi;
 - b. pembatasan penyediaan prasarana dan sarana; dan/atau
 - c. pemberian status tertentu.
 - (7) Ketentuan lebih lanjut mengenai tata cara pemberian insentif dan disinsentif diatur dengan Peraturan Kepala Otorita IKN.

Bagian Ketiga

TPZ

Pasal 47

- (1) TPZ sebagaimana dimaksud dalam Pasal 39 ayat (2) huruf b berupa teknik pertampalan aturan.
- (2) Teknik pertampalan aturan yang selanjutnya dalam peta rencana Pola Ruang diberi kode g sebagaimana dimaksud pada ayat (2) dilaksanakan dengan ketentuan sebagai berikut:
 - a. Pengaturan Sub Zona Perdagangan dan Jasa Skala WP di SWP V.A Blok V.A.19 dan SWP V.B Blok V.B.9, Blok V.B.11, Blok V.B.12, diterapkan Peraturan Zonasi dengan membatasi KDB sebesar 10% (sepuluh persen) dari aturan dasar dan rekayasa struktur bangunan tahan gempa;
 - b. Pengaturan Sub Zona Perdagangan dan Jasa Skala SWP di SWP V.B Blok V.B.9, Blok V.B.11, Blok V.B.13, diterapkan Peraturan Zonasi dengan membatasi KDB sebesar 10% (sepuluh persen) dari aturan dasar dan rekayasa struktur bangunan tahan gempa;
 - c. Pengaturan Zona Perkantoran di SWP V.A Blok V.A.19, diterapkan Peraturan Zonasi dengan membatasi KDB sebesar 10% (sepuluh persen) dari aturan dasar dan rekayasa struktur bangunan tahan gempa;
 - d. Pengaturan Sub Zona Perumahan Kepadatan Tinggi di SWP V.A Blok V.A.2 dan SWP V.B Blok V.B.9, Blok V.B.11, Blok V.B.13, diterapkan Peraturan Zonasi dengan membatasi KDB sebesar 10% (sepuluh persen) dari aturan dasar dan rekayasa struktur bangunan tahan gempa;
 - e. Pengaturan Sub Zona Perumahan Kepadatan Sedang di SWP V.B Blok V.B.12, diterapkan Peraturan Zonasi dengan membatasi KDB sebesar 10% (sepuluh persen) dari aturan dasar dan rekayasa struktur bangunan tahan gempa;
 - f. Pengaturan Sub Zona Sarana Pelayanan Umum Skala Kota di SWP V.B Blok V.B.11, Blok V.B.12, diterapkan Peraturan Zonasi dengan membatasi KDB sebesar 10% (sepuluh persen) dari aturan dasar dan rekayasa struktur bangunan tahan

- gempa; dan
- g. Pengaturan Sub Zona Sarana Pelayanan Umum Skala Kelurahan di SWP V.A Blok V.A.2 dan SWP V.B Blok V.B.13, diterapkan Peraturan Zonasi dengan membatasi KDB sebesar 10% (sepuluh persen) dari aturan dasar dan rekayasa struktur bangunan tahan gempa.
- (3) Teknik pengaturan zonasi sebagaimana dimaksud pada ayat (2) tercantum dalam Lampiran IX.4 yang merupakan bagian tidak terpisahkan dari Peraturan Kepala ini.

BAB VI KETENTUAN LAIN-LAIN

Bagian Kesatu Tugas, Wewenang dan Tanggung Jawab

Pasal 48

- (1) RDTR WP IKN Timur 2 berlaku dalam jangka waktu 20 (dua puluh) tahun dan dapat ditinjau kembali 1 (satu) kali dalam periode 5 (lima) tahunan.
- (2) Dalam hal terjadi perubahan lingkungan strategis, peninjauan kembali RDTR WP IKN Timur 2 dapat dilakukan lebih dari 1 (satu) kali dalam setiap periode 5 (lima) tahunan.
- (3) Perubahan lingkungan strategis sebagaimana dimaksud pada ayat (2) berupa:
- a. bencana alam skala besar yang ditetapkan dengan peraturan perundang-undangan;
 - b. perubahan batas teritorial negara yang ditetapkan dengan undang-undang;
 - c. perubahan batas daerah yang ditetapkan dengan undang-undang; atau
 - d. perubahan kebijakan nasional yang bersifat strategis.
- (4) Perubahan kebijakan nasional yang bersifat strategis sebagaimana dimaksud pada ayat (3) huruf d yang berimplikasi pada Peninjauan Kembali Peraturan Kepala Otorita Ibu Kota Nusantara tentang RDTR WP IKN Timur 2 dapat direkomendasikan oleh menteri yang menyelenggarakan urusan pemerintahan di bidang Penataan Ruang berdasarkan usulan dari Kepala Otorita Ibu Kota Nusantara.
- (5) Rekomendasi menteri yang menyelenggarakan urusan pemerintahan di bidang Penataan Ruang sebagaimana dimaksud pada ayat (4) diterbitkan berdasarkan kriteria:
- a. penetapan kebijakan nasional yang bersifat strategis dalam peraturan perundang-undangan;
 - b. rencana pembangunan dan pengembangan objek vital nasional; dan/atau
 - c. lokasinya berbatasan dengan kabupaten/kota disekitarnya.

Bagian Kedua
Wewenang Kepala Otorita IKN

Pasal 49

- (1) Wewenang Kepala Otorita Ibu Kota Nusantara dalam penyelenggaraan RDTR, mencakup:
 - a. pengaturan, perencanaan, pelaksanaan, pembinaan, dan pengawasan RDTR;
 - b. penetapan, pemanfaatan, dan pengendalian Pemanfaatan Ruang SWP yang diprioritaskan penanganannya;
 - c. Pemanfaatan Ruang berdasarkan RDTR;
 - d. pengendalian pelaksanaan RDTR;
 - e. penyelenggaraan kerja sama dalam penyelenggaraan RDTR;
 - f. mengkoordinasikan kegiatan antarinstansi pemerintah, swasta, dan Masyarakat; dan
 - g. pemberian sanksi pelanggaran Pemanfaatan Ruang sesuai dengan ketentuan peraturan perundang-undangan.
- (2) Dalam pelaksanaan wewenang sebagaimana dimaksud pada ayat (1) Kepala Otorita berkewajiban:
 - a. menyebarluaskan informasi RDTR;
 - b. memberikan ketentuan Peraturan Zonasi dalam rangka pengendalian Pemanfaatan Ruang;
 - c. memberikan petunjuk pelaksanaan RDTR; dan
 - d. melaksanakan standar pelayanan minimal dalam pelaksanaan Pemanfaatan Ruang berdasarkan RDTR.

BAB VII
KETENTUAN PERALIHAN

Pasal 50

Pada saat Peraturan Kepala ini mulai berlaku:

- a. izin Pemanfaatan Ruang atau KKPR yang telah dikeluarkan di kawasan Ibu Kota Nusantara, dan telah sesuai dengan ketentuan Peraturan Kepala ini, tetap berlaku sesuai dengan masa berlakunya;
- b. izin Pemanfaatan Ruang atau KKPR yang telah dikeluarkan tetapi tidak sesuai dengan ketentuan Peraturan Kepala ini dilakukan penyesuaian dengan Peraturan Kepala ini, dengan ketentuan:
 1. untuk yang belum dilaksanakan pembangunannya, izin Pemanfaatan Ruang atau KKPR disesuaikan dengan fungsi kawasan dalam RDTR yang ditetapkan berdasarkan Peraturan Kepala ini; dan
 2. untuk yang sudah dilaksanakan pembangunannya:
 - a) dilakukan penyesuaian izin Pemanfaatan Ruang atau KKPR dengan menerapkan rekayasa teknis sesuai dengan fungsi kawasan dalam RDTR berdasarkan Peraturan Kepala ini; dan
 - b) dalam hal tidak dimungkinkan menerapkan rekayasa teknis sesuai dengan fungsi kawasan

dalam RDTR yang ditetapkan atau pemegang izin tidak ingin melanjutkan Pemanfaatan Ruang berdasarkan Peraturan ini, hak atas tanah dan/atau izin Pemanfaatan Ruang atau KKPR yang telah diterbitkan dapat dibatalkan oleh Otorita IKN dan terhadap kerugian yang timbul sebagai akibat pembatalan hak atas tanah dan/atau izin Pemanfaatan Ruang atau KKPR tersebut dapat diberikan penggantian sesuai dengan ketentuan peraturan perundang-undangan.

- c. Pemanfaatan Ruang di KSN IKN yang diselenggarakan tanpa izin Pemanfaatan Ruang atau KKPR ditentukan sebagai berikut:
 1. yang bertentangan dengan ketentuan Peraturan Kepala ini, Pemanfaatan Ruang yang bersangkutan ditertibkan dan disesuaikan dengan fungsi kawasan dalam RDTR berdasarkan Peraturan Kepala ini; dan
 2. yang sesuai dengan ketentuan Peraturan Kepala ini, dipercepat untuk mendapatkan KKPR.

Pasal 51

Dalam hal RDTR berdasarkan Peraturan Kepala ini belum terintegrasi dalam Sistem OSS, Otorita IKN menerbitkan persetujuan KKPR berdasarkan Peraturan Kepala ini.

BAB VIII KETENTUAN PENUTUP

Pasal 52

Peraturan Kepala Otorita Ibu Kota Nusantara ini mulai berlaku pada tanggal diundangkan.

Agar setiap orang mengetahuinya, memerintahkan pengundangan Peraturan Kepala Otorita Ibu Kota Nusantara ini dengan penempatannya dalam Berita Negara Republik Indonesia.

Ditetapkan di Jakarta
pada tanggal 20 Februari 2023

KEPALA OTORITA IBU KOTA NUSANTARA
REPUBLIK INDONESIA,

ttd

BAMBANG SUSANTONO

Diundangkan di Jakarta
pada tanggal 3 April 2023

DIREKTUR JENDERAL
PERATURAN PERUNDANG-UNDANGAN
KEMENTERIAN HUKUM DAN HAK ASASI MANUSIA
REPUBLIK INDONESIA,

ttd

ASEP N. MULYANA

LAMPIRAN I
PERATURAN KEPALA OTORITA IBU KOTA NUSANTARA
REPUBLIK INDONESIA
NOMOR 4 TAHUN 2023
TENTANG
RENCANA DETAIL TATA RUANG
WILAYAH PERENCANAAN IBU KOTA NUSANTARA TIMUR 2

1.1. PETA LINGKUP WILAYAH PERENCANAAN

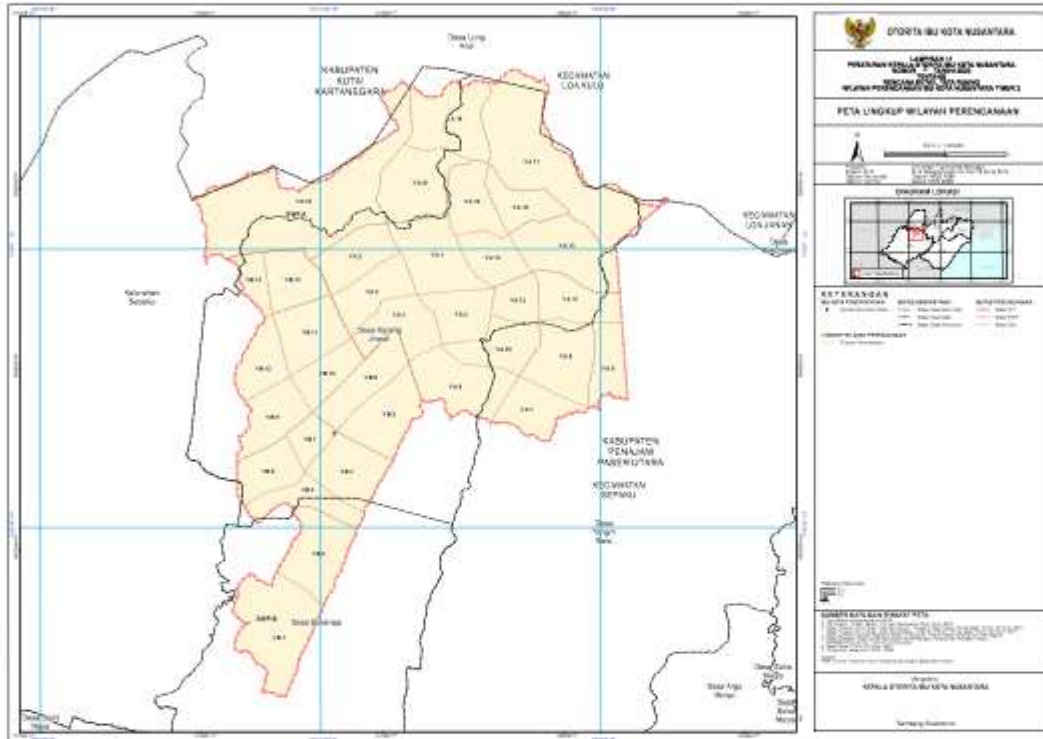

1.2. PETA PEMBAGIAN SWP DAN BLOK

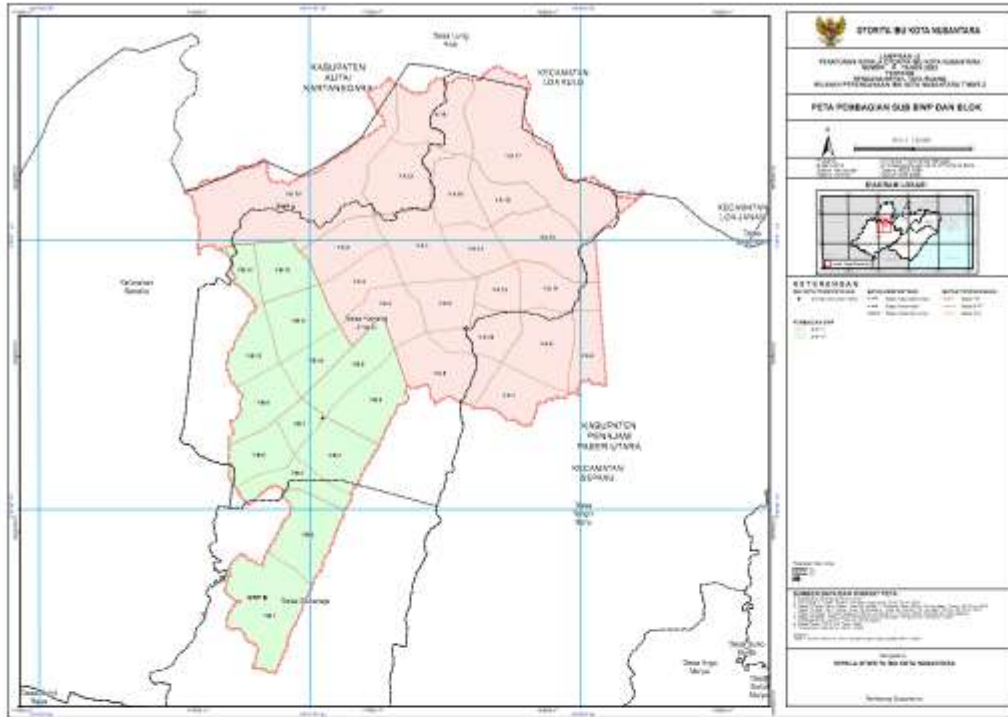

KEPALA OTORITA IBU KOTA NUSANTARA
REPUBLIK INDONESIA,

ttd

BAMBANG SUSANTONO

LAMPIRAN II
 PERATURAN KEPALA OTORITA IBU KOTA NUSANTARA
 REPUBLIK INDONESIA
 NOMOR 4 TAHUN 2023
 TENTANG
 RENCANA DETAIL TATA RUANG
 WILAYAH PERENCANAAN IBU KOTA NUSANTARA TIMUR 2

II.1. PETA RENCANA STRUKTUR RUANG

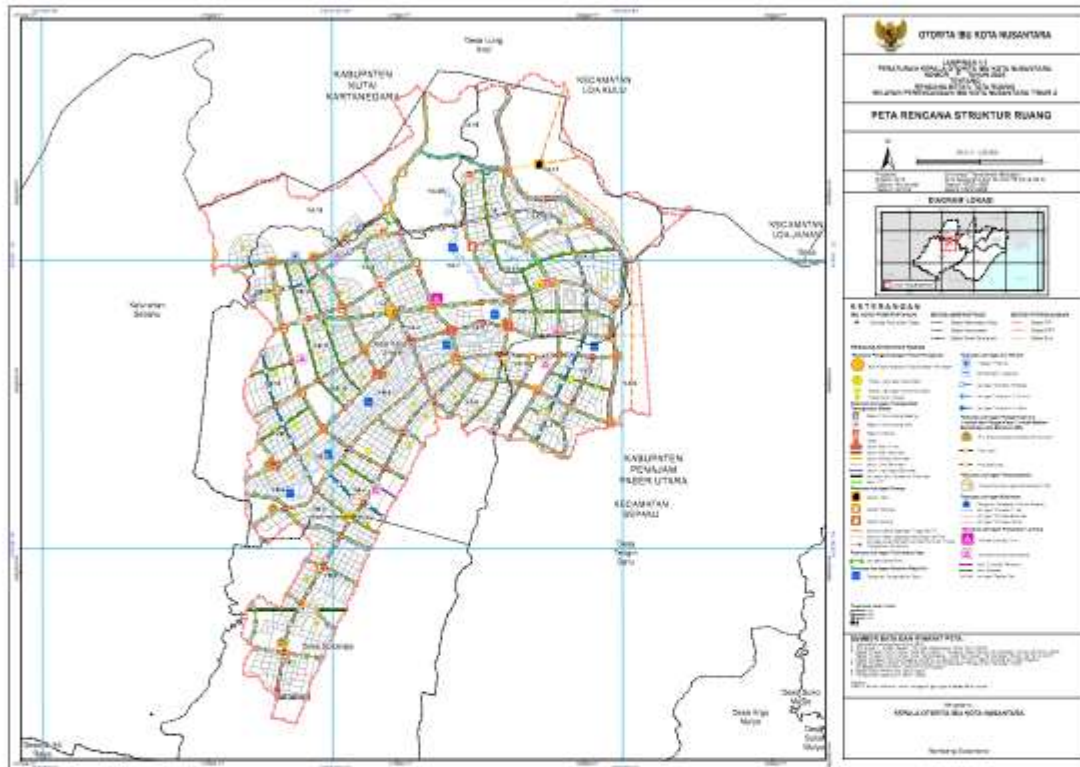

II.2. PETA RENCANA STRUKTUR RUANG RENCANA PENGEMBANGAN
PUSAT PELAYANAN

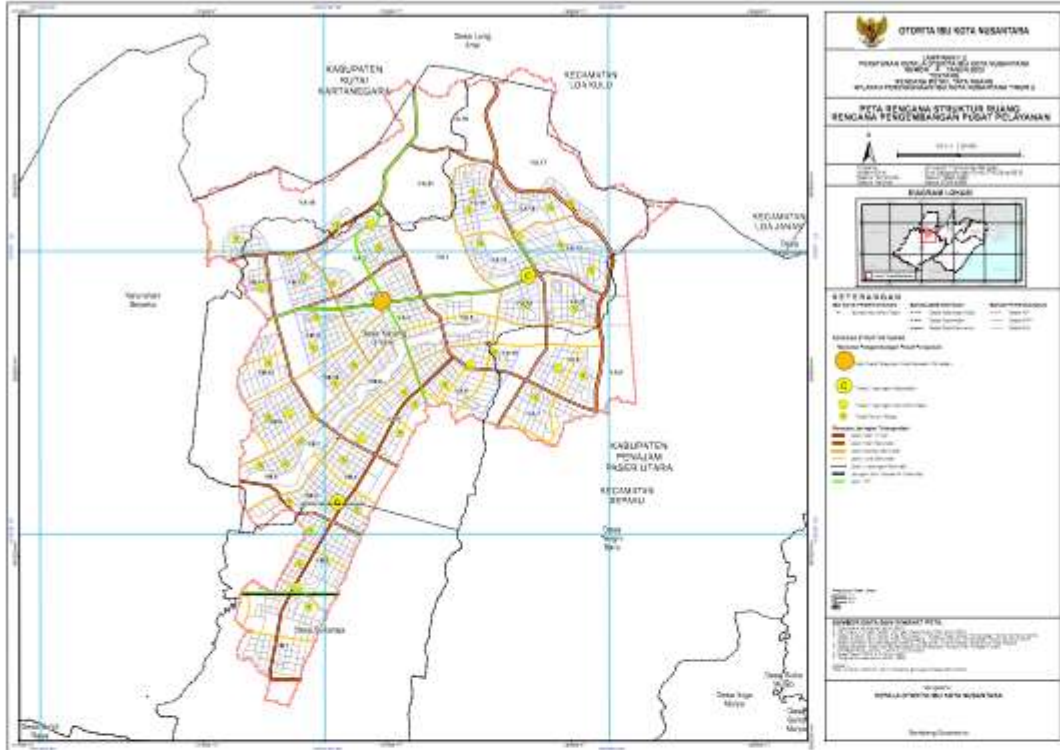

II.3. PETA RENCANA STRUKTUR RUANG RENCANA JARINGAN TRANSPORTASI

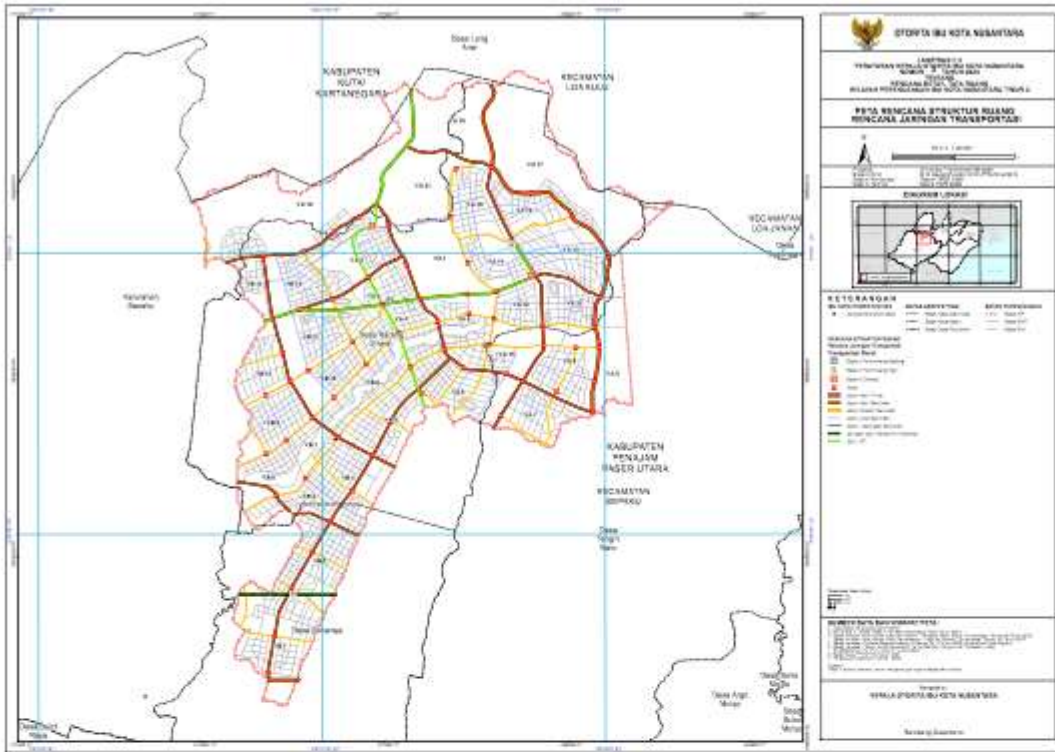

II.6. PETA RENCANA STRUKTUR RUANG RENCANA JARINGAN SUMBER DAYA AIR

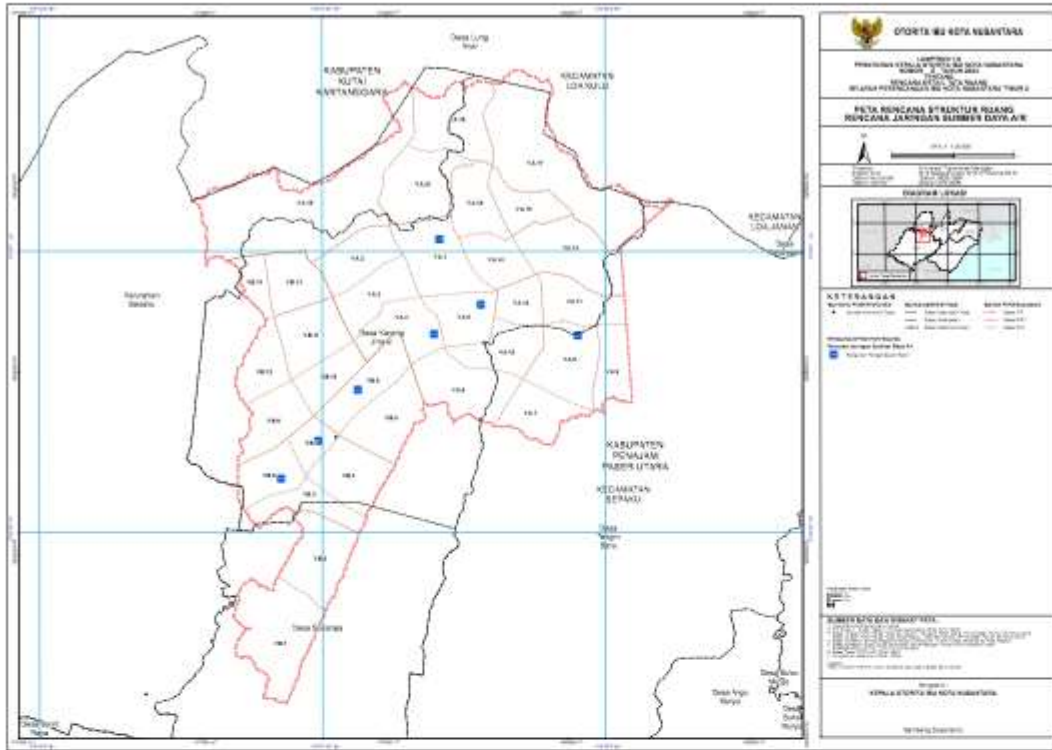

II.7. PETA RENCANA STRUKTUR RUANG RENCANA JARINGAN AIR MINUM

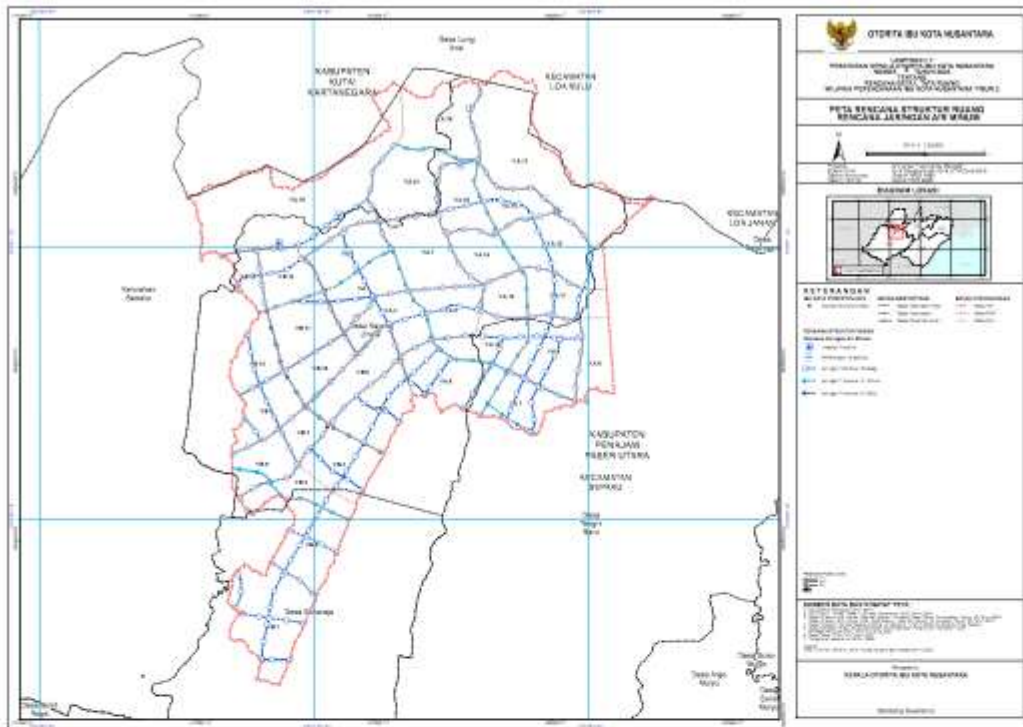

II.8. PETA RENCANA STRUKTUR RUANG RENCANA JARINGAN AIR LIMBAH BAHAN BERBAHAYA DAN BERACUN (B3)



II.9. PETA RENCANA STRUKTUR RUANG RENCANA JARINGAN PERSAMPAHAN



II.10. PETA RENCANA STRUKTUR RUANG RENCANA JARINGAN DRAINASE



II.11. PETA RENCANA STRUKTUR RUANG RENCANA JARINGAN PRASARANA
LAINNYA

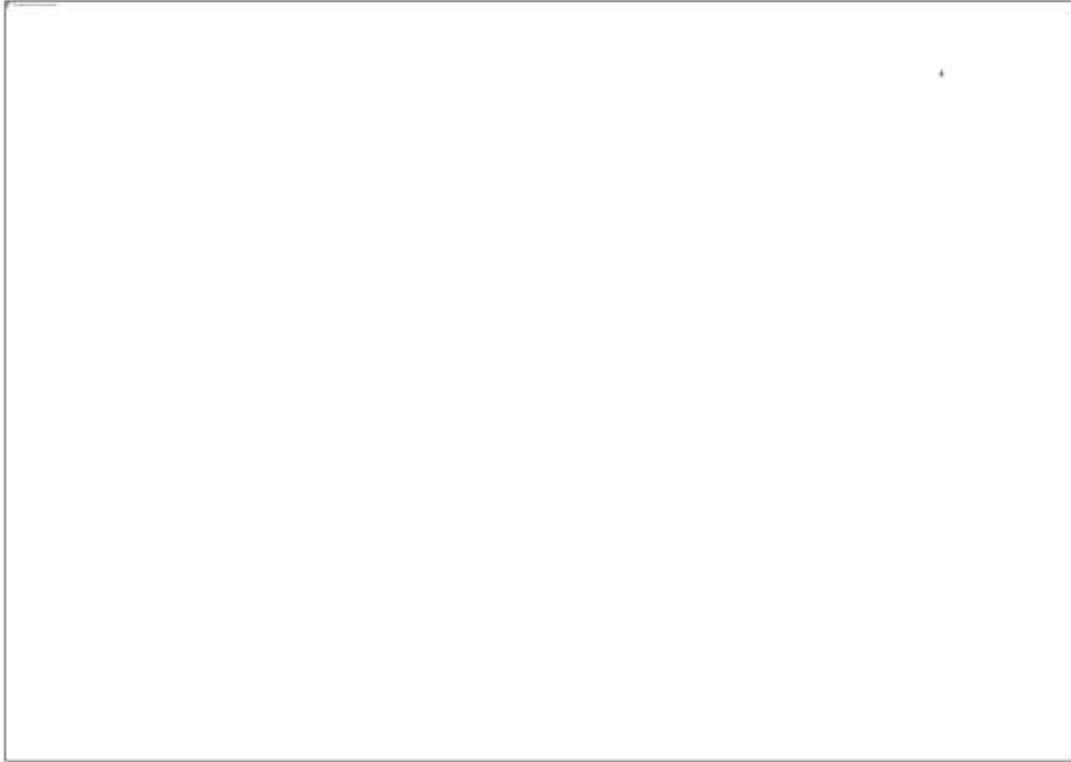

KEPALA OTORITA IBU KOTA NUSANTARA
REPUBLIK INDONESIA,

ttd

BAMBANG SUSANTONO

LAMPIRAN III
 PERATURAN KEPALA OTORITA IBU KOTA NUSANTARA
 REPUBLIK INDONESIA
 NOMOR 4 TAHUN 2023
 TENTANG
 RENCANA DETAIL TATA RUANG
 WILAYAH PERENCANAAN IBU KOTA NUSANTARA TIMUR 2

PETA RENCANA POLA RUANG

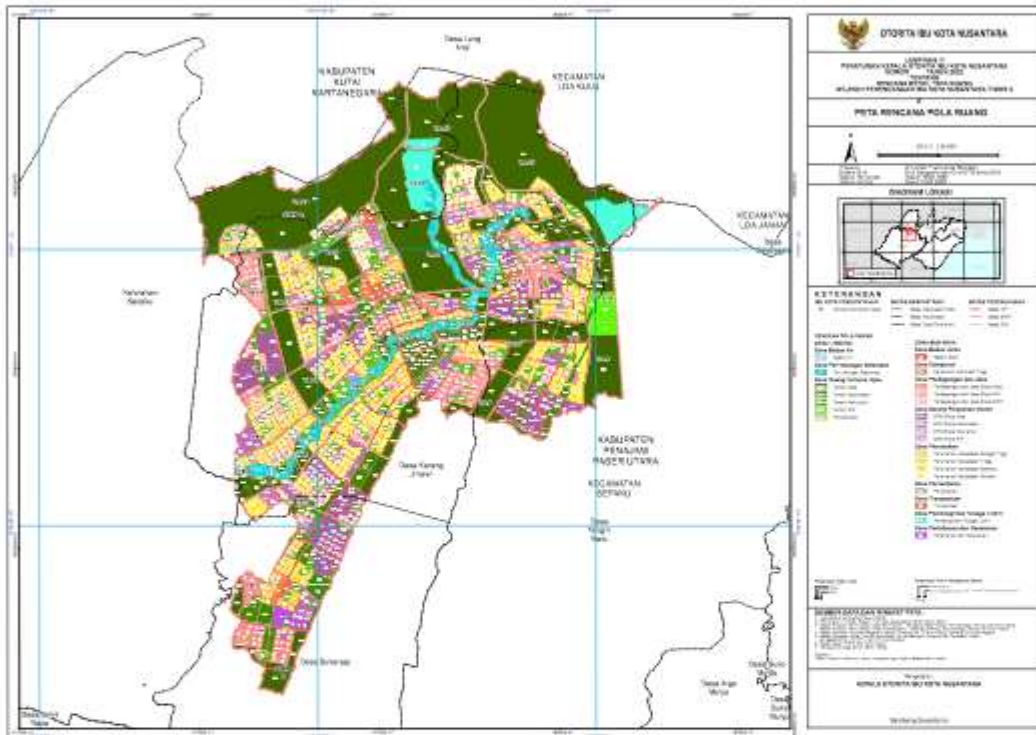

KEPALA OTORITA IBU KOTA NUSANTARA
 REPUBLIK INDONESIA,

ttd

BAMBANG SUSANTONO

LAMPIRAN IV
 PERATURAN KEPALA OTORITA IBU KOTA NUSANTARA
 REPUBLIK INDONESIA
 NOMOR 4 TAHUN 2023
 TENTANG
 RENCANA DETAIL TATA RUANG
 WILAYAH PERENCANAAN IBU KOTA NUSANTARA TIMUR
 2

INDIKASI PROGRAM UTAMA IBU KOTA NUSANTARA TIMUR 2

| No | Program Pemanfaatan Ruang | Lokasi | Tahapan Pelaksanaan | | | | | Sumber Pendanaan | Instansi Pelaksana |
|------|---|---|---------------------|------|-----------------------------|------------------------------|-----------------------------|--------------------------|--------------------|
| | | | Tahap I 2023 | 2024 | Tahap II (2025- 2029) | Tahap III (2030- 2034) | Tahap IV (2035- 2039) | | |
| I | Perwujudan Rencana Struktur Ruang | | | | | | | | |
| IA | Rencana Pusat Pelayanan | | | | | | | | |
| IA.1 | Sub Pusat Pelayanan Kota | | | | | | | | |
| a | Pengembangan pusat permukiman perkotaan | SWP V.A Blok V.A.3 | | | | | | APBN, Swasta, Masyarakat | Otorita IKN |
| b | Pengembangan kawasan <i>mixed use</i> | SWP V.A Blok V.A.3 | | | | | | APBN, Swasta, Masyarakat | Otorita IKN |
| IA.2 | Pusat Pelayanan Kecamatan | | | | | | | | |
| a | Pengembangan pusat permukiman perkotaan | SWP V.A Blok V.A.14, dan SWP V.B Blok V.B.4 | | | | | | APBN, Swasta, Masyarakat | Otorita IKN |
| b | Pengembangan kawasan <i>mixed use</i> | SWP V.A Blok V.A.14, dan SWP V.B Blok V.B.4 | | | | | | APBN, Swasta, Masyarakat | Otorita IKN |
| IA.3 | Pusat Pelayanan Kelurahan | | | | | | | | |

| No | Program Pemanfaatan Ruang | Lokasi | Tahapan Pelaksanaan | | | | | Sumber Pendanaan | Instansi Pelaksana |
|-------|--|--|---------------------|-----------------|-----------------------------|------------------------------|-----------------------------|--------------------------|--------------------------------|
| | | | Tahap I 2023 | Tahap I 2024 | Tahap II (2025- 2029) | Tahap III (2030- 2034) | Tahap IV (2035- 2039) | | |
| a | Pengembangan pusat pemukiman perkotaan | <ul style="list-style-type: none"> SWP V.A Blok V.A.8, Blok V.A.10, Blok V.A.16, Blok V.A.19; SWP V.B Blok V.B.1, Blok V.B.5, Blok V.B.9, Blok V.B.14; | | | | | | APBN, Swasta, Masyarakat | Otorita IKN |
| I.A.4 | Pusat Pelayanan Rukun Warga | <ul style="list-style-type: none"> SWP V.A meliputi Blok V.A.2, Blok V.A.6, Blok V.A.7, Blok V.A.8, Blok V.A.10, Blok V.A.11, Blok V.A.12, Blok V.A.13, Blok V.A.14, Blok V.A.15, Blok V.A.16, Blok V.A.17, Blok V.A.19; SWP V.B Blok V.B.1, Blok V.B.2, Blok V.B.3, Blok V.B.4, Blok V.B.5, Blok V.B.7, Blok V.B.8, Blok V.B.9, Blok V.B.10, Blok V.B.11, Blok V.B.12, Blok V.B.13. | | | | | | APBN, Swasta, Masyarakat | Otorita IKN |
| I.B | Jaringan Transportasi | | | | | | | | |
| I.B.1 | Pembangunan jalan arteri primer | <ul style="list-style-type: none"> ruas AP-2 melewati SWP V.B Blok V.B.1; ruas AP-4 melewati SWP V.A Blok V.A.7, Blok V.A.8, Blok V.A.9, Blok V.A.11, Blok V.A.13, Blok V.A.15, Blok V.A.17; ruas AP-5 melewati SWP V.A Blok V.A.17, Blok V.A.18; ruas AS-6 melewati SWP V.A Blok V.A.2, Blok V.A.3 dan SWP V.B Blok V.B.11, Blok V.B.12, Blok V.B.13, Blok V.B.14; ruas AS-7 melewati SWP V.A Blok V.A.3, Blok V.A.4 dan SWP V.B Blok V.B.11; ruas AS-8 melewati SWP V.B Blok V.B.2, Blok V.B.3, Blok V.B.8; ruas AS-9 melewati SWP V.B Blok V.B.2 dan Blok V.B.3; ruas AS-11 melewati SWP V.B Blok V.B.4, Blok V.B.5, Blok V.B.6, Blok V.B.7, Blok V.B.9, Blok V.B.10, Blok V.B.11, Blok | | | | | | APBN | Otorita IKN, Kementerian PUJPR |
| I.B.2 | Pembangunan jalan arteri sekunder | | | | | | | APBN | Otorita IKN, Kementerian PUJPR |

| No | Program Pemanfaatan Ruang | Lokasi | Tahapan Pelaksanaan | | | | | Sumber Pendanaan | Instansi Pelaksana |
|----|---------------------------|---|---------------------|-----------------|-----------------------------|------------------------------|-----------------------------|------------------|--------------------|
| | | | Tahap I 2023 | Tahap I 2024 | Tahap II (2025- 2029) | Tahap III (2030- 2034) | Tahap IV (2035- 2039) | | |
| | | <ul style="list-style-type: none"> V.B.12; ruas AS-12 melewati SWP V.B Blok V.B.4, Blok V.B.5; ruas AS-14 melewati SWP V.A Blok V.A.6 dan SWP V.B Blok V.B.5; ruas AS-15 melewati SWP V.B Blok V.B.3, Blok V.B.4; ruas AS-16 melewati SWP V.B Blok V.B.1, Blok V.B.2; ruas AS-17 melewati SWP V.A Blok V.A.16, Blok V.A.7; ruas AS-20 melewati SWP V.A Blok V.A.18, Blok V.A.19, Blok V.A.20; ruas AS-21 melewati SWP V.A Blok V.A.1, Blok V.A.3; ruas AS-22 melewati SWP V.A Blok V.A.3, Blok V.A.4, Blok V.A.6, Blok V.A.10; ruas AS-23 melewati SWP V.A Blok V.A.6, Blok V.A.10; ruas AS-24 melewati SWP V.A Blok V.A.7, Blok V.A.8; ruas AS-26 melewati SWP V.B Blok V.B.13, Blok V.B.14; ruas AS-27 melewati SWP V.A Blok V.A.1, Blok V.A.5, Blok V.A.12, Blok V.A.14; ruas AS-28 melewati SWP V.A Blok V.A.8, Blok V.A.10, Blok V.A.11, Blok V.A.12; ruas AS-29 melewati SWP V.A Blok V.A.13, Blok V.A.14, Blok V.A.15, Blok V.A.16; ruas AS-30 melewati SWP V.A Blok V.A.11, Blok V.A.13; dan ruas AS-32 melewati SWP V.A Blok V.A.18, Blok V.A.19, Blok V.A.20 dan SWP | | | | | | | |

| No | Program Pemanfaatan Ruang | Lokasi | Tahapan Pelaksanaan | | | | | Sumber Pendanaan | Instansi Pelaksana | | | | | | |
|-------|-------------------------------------|--|---------------------|-----------------|-----------------------------|------------------------------|-----------------------------|------------------|--------------------|----------------------------|--|--|--|------|-------------------------------------|
| | | | Tahap I 2023 | Tahap I 2024 | Tahap II (2025- 2029) | Tahap III (2030- 2034) | Tahap IV (2035- 2039) | | | Tahap V (2040- 2043) | | | | | |
| I.B.3 | Pembangunan jalan kolektor sekunder | B Blok V.B.13, Blok V.B.14. | | | | | | | | | | | | | |
| | | <ul style="list-style-type: none"> • rans KS-149 melewati SWP V.B. Blok V.B.1; • rans KS-151 melewati SWP V.B. Blok V.B.1; • rans KS-161 melewati SWP V.B. Blok V.B.1; • rans KS-168 melewati SWP V.A. Blok V.A.3 dan SWP V.B. Blok V.B.11, Blok V.B.12; • rans KS-188 melewati SWP V.B. Blok V.B.2; Blok V.B.3; • rans KS-189 melewati SWP V.B. Blok V.B.7; Blok V.B.8; • rans KS-193 melewati SWP V.B. Blok V.B.4; • rans KS-195 melewati SWP V.B. Blok V.B.9; • rans KS-205 melewati SWP V.B. Blok V.B.6; Blok V.B.7; • rans KS-206 melewati SWP V.B. Blok V.B.9; Blok V.B.10; • rans KS-208 melewati SWP V.A. Blok V.A.7; • rans KS-211 melewati SWP V.A. Blok V.A.7; • rans KS-215 melewati SWP V.B. Blok V.B.5 • rans KS-216 melewati SWP V.A. Blok V.A.6; • rans KS-219 melewati SWP V.A. Blok V.A.6; • rans KS-220 melewati SWP V.A. Blok V.A.6; | | | | | | | | | | | | APBN | Otorita IKN, Kementerian PUPR |

| No | Program Pemanfaatan Ruang | Lokasi | Tahapan Pelaksanaan | | | | | Sumber Pendanaan | Instansi Pelaksana |
|----|---------------------------|--|---------------------|-----------------|-----------------------------|------------------------------|-----------------------------|------------------|--------------------|
| | | | Tahap I 2023 | Tahap I 2024 | Tahap II (2025- 2029) | Tahap III (2030- 2034) | Tahap IV (2035- 2039) | | |
| | | <ul style="list-style-type: none"> • rans KS-221 melewati SWP V.A Blok V.A.6; • rans KS-222 melewati SWP V.A Blok V.A.6, Blok V.A.10; • rans KS-224 melewati SWP V.A Blok V.A.7; • rans KS-225 melewati SWP V.B Blok V.B.6; • rans KS-226 melewati SWP V.A Blok V.A.6; • rans KS-227 melewati SWP V.A Blok V.A.6 dan SWP V.B Blok V.B.5; • rans KS-231 melewati SWP V.B Blok V.B.9; • rans KS-232 melewati SWP V.B Blok V.B.12; • rans KS-236 melewati SWP V.A Blok V.A.6; • rans KS-237 melewati SWP V.A Blok V.A.4, Blok V.A.5; • rans KS-238 melewati SWP V.B Blok V.B.6; • rans KS-239 melewati SWP V.A Blok V.A.4; • rans KS-240 melewati SWP SWP V.B Blok V.B.10, Blok V.B.11, Blok V.B.13; • rans KS-241 melewati SWP V.A Blok V.A.7, Blok V.A.8; • rans KS-242 melewati SWP V.A Blok V.A.8; • rans KS-243 melewati SWP V.A Blok V.A.8, Blok V.A.10; • rans KS-244 melewati SWP V.A Blok | | | | | | | |

| No | Program Pemanfaatan Ruang | Lokasi | Tahapan Pelaksanaan | | | | | Sumber Pendanaan | Instansi Pelaksana | |
|-------|----------------------------------|--|---------------------|------|-----------------------------|------------------------------|-----------------------------|------------------|--------------------------|----------------------------|
| | | | Tahap I 2023 | 2024 | Tahap II (2025- 2029) | Tahap III (2030- 2034) | Tahap IV (2035- 2039) | | | Tahap V (2040- 2043) |
| I.B.4 | Pembangunan jalan lokal sekunder | <ul style="list-style-type: none"> • ruas V.A.5; • ruas KS-245 melewati SWP V.A Blok V.A.4, Blok V.A.5; • ruas KS-246 melewati SWP V.A Blok V.A.11, Blok V.A.12; • ruas S-247 melewati SWP V.A Blok V.A.1, Blok V.A.5; • ruas KS-249 melewati SWP V.A Blok V.A.1, Blok V.A.20; • ruas KS-281 melewati SWP V.A Blok V.A.2, Blok V.A.3, Blok V.A.4; dan • ruas KS-282 melewati SWP V.A Blok V.A.15, Blok V.A.16. • ruas LS-677 melewati SWP V.B Blok V.B.3; • ruas LS-678 melewati SWP V.B Blok V.B.3; • ruas LS-688 melewati SWP V.B Blok V.B.4; • ruas LS-689 melewati SWP V.B Blok V.B.4; • ruas LS-694 melewati SWP V.B Blok V.B.4; • ruas LS-698 melewati SWP V.A Blok V.B.7; • ruas LS-701 melewati SWP V.B Blok V.B.9; • ruas LS-706 melewati SWP V.B Blok V.B.9; • ruas LS-718 melewati SWP V.A Blok V.A.6, Blok V.A.10; • ruas LS-722 melewati SWP V.B Blok V.B.9; | | | | | | | APBN, Swasta, Masyarakat | Otorita IKN |

| No | Program Pemanfaatan Ruang | Lokasi | Tahapan Pelaksanaan | | | | | Sumber Pendanaan | Instansi Pelaksana |
|----|---------------------------|--|---------------------|-----------------|-----------------------------|------------------------------|-----------------------------|------------------|--------------------|
| | | | Tahap I 2023 | Tahap I 2024 | Tahap II (2025- 2029) | Tahap III (2030- 2034) | Tahap IV (2035- 2039) | | |
| | | <ul style="list-style-type: none"> • rans LS-723 melewati SWP V.B Blok V.B.9, Blok V.B.12; • rans LS-729 melewati SWP V.B Blok V.B.10, Blok V.B.11, Blok V.B.13; • rans LS-730 melewati SWP V.A Blok V.A.7; • rans LS-731 melewati SWP V.B Blok V.B.9; • rans LS-735 melewati SWP V.B Blok V.B.10, Blok V.B.11; • rans LS-738 melewati SWP V.A Blok V.A.3; • rans LS-744 melewati SWP V.B Blok V.B.12; • rans LS-748 melewati SWP V.A Blok V.A.12; • rans LS-753 melewati SWP V.B Blok V.B.14; • rans LS-754 melewati SWP V.B Blok V.B.13; • rans LS-755 melewati SWP V.A Blok V.A.12; • rans LS-756 melewati SWP V.A Blok V.A.11, Blok V.A.12; • rans LS-757 melewati SWP V.A Blok V.A.12, Blok V.A.14; • rans LS-761 melewati SWP V.B Blok V.B.14; • rans LS-762 melewati SWP V.B Blok V.B.14; • rans LS-763 melewati SWP V.A Blok V.A.14, Blok V.A.16; dan • rans LS-764 melewati SWP V.A Blok | | | | | | | |

| No | Program Pemanfaatan Ruang | Lokasi | Tahapan Pelaksanaan | | | | | Sumber Pendanaan | Instansi Pelaksana |
|------|---------------------------------------|---|---------------------|-----------------|-----------------------------|------------------------------|-----------------------------|---|--------------------|
| | | | Tahap I 2023 | Tahap I 2024 | Tahap II (2025- 2029) | Tahap III (2030- 2034) | Tahap IV (2035- 2039) | | |
| LB.5 | Pembangunan jalan Lingkungan Sekunder | <p>V.A.13, Blok V.A.14.</p> <ul style="list-style-type: none"> ruas Lings-315, Lings-319, Lings-466 Melalui SWP V.A Blok V.A.1; ruas Lings-024, Lings-025, Lings-026, Lings-029, Lings-142, Lings-143, Lings-154, Lings-179, Lings-208, Lings-210, Lings-236, Lings-237, Lings-238, Lings-239, Lings-240, Lings-364, Lings-365, Lings-366, Lings-367, Lings-368, Lings-369, Lings-370, Lings-371, Lings-372, Lings-373, Lings-374, Lings-375, Lings-469, Lings-470, Lings-471, Lings-472, Lings-473, Lings-591 Melalui SWP V.A Blok V.A.2; ruas Lings-018, Lings-019, Lings-020, Lings-023, Lings-056, Lings-057, Lings-058, Lings-206, Lings-207, Lings-208, Lings-40, Lings-243, Lings-244, Lings-275, Lings-276, Lings-277, Lings-320, Lings-321, Lings-368, Lings-378, Lings-381, Lings-382, Lings-383, Lings-384, Lings-385, Lings-386, Lings-387, Lings-428 Melalui SWP V.A Blok V.A.3; ruas Lings-016, Lings-019, Lings-103, Lings-105, Lings-106, Lings-109, Lings-110, Lings-112, Lings-137, Lings-140, Lings-141, Lings-169, Lings-170, Lings-177, Lings-266, Lings-286, Lings-326, Lings-327, Lings-328, Lings-333, Lings-335, Lings-377, Lings-379, Lings-380, Lings-388, Lings-389, Lings-390, Lings-391, Lings-392 Melalui SWP V.A Blok V.A.4; ruas Lings-039, Lings-099, Lings-100, | | | | | | <p>APBN, Swasta, Masyarakat</p> | Otorita IKN |

| No | Program Pemanfaatan Ruang | Kolasi | Tahapan Pelaksanaan | | | | | Sumber Pendanaan | Instansi Pelaksana |
|----|---------------------------|---|---------------------|------|-----------------------------|------------------------------|-----------------------------|------------------|--------------------|
| | | | Tahap I 2023 | 2024 | Tahap II (2025- 2029) | Tahap III (2030- 2034) | Tahap IV (2035- 2039) | | |
| | | <p>Lings-101, Lings-102, Lings-106, Lings-125, Lings-126, Lings-127, Lings-128, Lings-129, Lings-130, Lings-131, Lings-133, Lings-134, Lings-135, Lings-136, Lings-140, Lings-141, Lings-170, Lings-175, Lings-176, Lings-189, Lings-314, Lings-315, Lings-316, Lings-317, Lings-318, Lings-319 Melalui SWP V.A Blok V.A.5;</p> <ul style="list-style-type: none"> ruas Lings-009, Lings-011, Lings-137, Lings-138, Lings-139, Lings-181, Lings-182, Lings-183, Lings-260, Lings-261, Lings-262, Lings-263, Lings-264, Lings-265, Lings-306, Lings-398, Lings-399, Lings-400, Lings-401, Lings-402, Lings-403, Lings-404, Lings-405, Lings-406, Lings-407, Lings-408, Lings-409 Melalui SWP V.A Blok V.A.6; ruas Lings-013, Lings-050, Lings-051, Lings-180, Lings-34, Lings-344, Lings-345, Lings-346, Lings-347, Lings-348, Lings-354, Lings-355, Lings-452, Lings-453, Lings-458, Lings-459, Lings-460, Lings-461, Lings-539 Melalui SWP V.A Blok V.A.7; ruas Lings-013, Lings-195, Lings-349, Lings-350, Lings-359, Lings-397, Lings-447, Lings-448, Lings-449, Lings-450, Lings-451, Lings-462, Lings-464, Lings-490, Lings-511, Lings-526, Lings-527, Lings-554 Melalui SWP V.A Blok V.A.8; ruas Lings-040, Lings-125, Lings-134, Lings-136, Lings-184, Lings-185, Lings-186, Lings-187, Lings-188, Lings-189 | | | | | | | |

| No | Program Pemanfaatan Ruang | Lokasi | Tahapan Pelaksanaan | | | | | Sumber Pendanaan | Instansi Pelaksana |
|----|---------------------------|--|---------------------|------|-----------------------------|------------------------------|-----------------------------|------------------|--------------------|
| | | | Tahap I 2023 | 2024 | Tahap II (2025- 2029) | Tahap III (2030- 2034) | Tahap IV (2035- 2039) | | |
| | | <p>Melalui SWP V.A Blok V.A.10:</p> <ul style="list-style-type: none"> ruas Lings-014, Lings-278, Lings-279, Lings-283, Lings-284, Lings-356, Lings-396, Lings-397, Lings-424, Lings-425, Lings-463, Lings-465, Lings-512, Lings-528, Lings-529, Lings-531, Lings-540, Lings-552, Lings-553, Lings-593 Melalui SWP V.A Blok V.A.11; ruas Lings-274, Lings-287, Lings-351, Lings-352, Lings-353, Lings-357, Lings-358, Lings-423, Lings-426, Lings-427, Lings-541, Lings-542, Lings-551 Melalui SWP V.A Blok V.A.12; ruas Lings-014, Lings-021, Lings-022, Lings-023, Lings-02, Lings-028, Lings-030, Lings-035, Lings-036, Lings-037, Lings-038, Lings-336, Lings-337, Lings-338, Lings-339, Lings-340, Lings-341, Lings-342, Lings-376, Lings-530, Lings-531, Lings-548 Melalui SWP V.A Blok V.A.13; ruas Lings-022, Lings-027, Lings-038, Lings-193, Lings-194, Lings-242, Lings-285, Lings-337, Lings-360, Lings-361, Lings-362, Lings-363, Lings-417, Lings-418, Lings-419, Lings-421, Lings-422, Lings-549, Lings-593 Melalui SWP V.A Blok V.A.14; ruas Lings-031, Lings-196, Lings-197, Lings-198, Lings-199, Lings-200, Lings-201, Lings-202, Lings-203, Lings-204, Lings-205, Lings-491, Lings-496, Lings-532, Lings-548 Melalui SWP V.A Blok V.A.15; | | | | | | | |

| No | Program Pemanfaatan Ruang | Lokasi | Tahapan Pelaksanaan | | | | | Sumber Pendanaan | Instansi Pelaksana |
|----|---------------------------|---|---------------------|-----------------|-----------------------------|------------------------------|-----------------------------|------------------|--------------------|
| | | | Tahap I 2023 | Tahap I 2024 | Tahap II (2025- 2029) | Tahap III (2030- 2034) | Tahap IV (2035- 2039) | | |
| | | <ul style="list-style-type: none"> ruas Lings-031, Lings-190, Lings-191, Lings-192, Lings-360, Lings-416, Lings-420, Lings-466, Lings-479, Lings-493, Lings-494, Lings-495, Lings-513, Lings-533, Lings-549, Lings-593 Melalui SWP V.A Blok V.A.16; ruas Lings-083, Lings-084, Lings-085, Lings-086, Lings-087, Lings-088, Lings-089, Lings-090, Lings-091, Lings-092, Lings-093 Melalui SWP V.A Blok V.A.17; ruas Lings-081, Lings-082, Lings-142, Lings-143, Lings-144, Lings-145, Lings-146, Lings-147, Lings-148, Lings-149, Lings-150, Lings-151, Lings-152, Lings-153, Lings-154, Lings-155, Lings-156, Lings-157, Lings-158, Lings-218, Lings-219, Lings-220, Lings-221, Lings-227, Lings-228, Lings-229, Lings-232, Lings-233, Lings-234, Lings-235, Lings-238, Lings-593 Melalui SWP V.A Blok V.A.19; ruas Lings-002, Lings-045, Lings-046, Lings-047, Lings-048, Lings-049, Lings-059, Lings-060, Lings-061, Lings-062, Lings-063, Lings-064, Lings-065, Lings-066, Lings-067, Lings-068, Lings-069, Lings-070, Lings-071, Lings-072, Lings-073, Lings-074, Lings-075, Lings-076, Lings-246, Lings-247, Lings-250, Lings-251, Lings-252, Lings-410, Lings-411, Lings-500, Lings-501, Lings-503, Lings-505, Lings-507, Lings-508, Lings-509, Lings-546, Lings-547 Melalui SWP V.B Blok V.B.1; ruas Lings-001, Lings-002, Lings-003, | | | | | | | |

| No | Program Pemanfaatan Ruang | Lokasi | Tahapan Pelaksanaan | | | | | Sumber Pendanaan | Instansi Pelaksana |
|----|---------------------------|--|---------------------|------|-----------------------------|------------------------------|-----------------------------|------------------|--------------------|
| | | | Tahap I 2023 | 2024 | Tahap II (2025- 2029) | Tahap III (2030- 2034) | Tahap IV (2035- 2039) | | |
| | | <p>Lings-004, Lings-005, Lings-041, Lings-042, Lings-043, Lings-044, Lings-076, Lings-241, Lings-248, Lings-249, Lings-253, Lings-254, Lings-255, Lings-256, Lings-257, Lings-258, Lings-259, Lings-292, Lings-293, Lings-301, Lings-302, Lings-412, Lings-413, Lings-414, Lings-415, Lings-502, Lings-504, Lings-506, Lings-509, Lings-510, Lings-574 Melalui SWP V.B Blok V.B.2;</p> <p>ruas Lings-004, Lings-005, Lings-245, Lings-297, Lings-299, Lings-300, Lings-303, Lings-506, Lings-524, Lings-525, Lings-537, Lings-538, Lings-555, Lings-556, Lings-557, Lings-558, Lings-559, Lings-560, Lings-561, Lings-562, Lings-563, Lings-564, Lings-565, Lings-566, Lings-567, Lings-568, Lings-569, Lings-570, Lings-572, Lings-575, Lings-576, Lings-577, Lings-578, Lings-579, Lings-580, Lings-581, Lings-582, Lings-583, Lings-584, Lings-585, Lings-586, Lings-587, Lings-588, Lings-589, Lings-590 Melalui SWP V.B Blok V.B.3;</p> <p>ruas Lings-004, Lings-005, Lings-245, Lings-297, Lings-299, Lings-300, Lings-303, Lings-304, Lings-454, Lings-455, Lings-456, Lings-457, Lings-477, Lings-478, Lings-488, Lings-489, Lings-506, Lings-525, Lings-567, Lings-571, Lings-573 Melalui SWP V.B Blok V.B.4;</p> <p>ruas Lings-004, Lings-005, Lings-006, Lings-007, Lings-008, Lings-009, Lings-094, Lings-095, Lings-096, Lings-097,</p> | | | | | | | |

| No | Program Pemanfaatan Ruang | Lokasi | Tahapan Pelaksanaan | | | | | Sumber Pendanaan | Instansi Pelaksana |
|----|---------------------------|--|---------------------|------|-----------------------------|------------------------------|-----------------------------|------------------|--------------------|
| | | | Tahap I 2023 | 2024 | Tahap II (2025- 2029) | Tahap III (2030- 2034) | Tahap IV (2035- 2039) | | |
| | | <p>Lings-098, Lings-294, Lings-295, Lings-296, Lings-298, Lings-305, Lings-306, Lings-307, Lings-308, Lings-309, Lings-310, Lings-311, Lings-312, Lings-313, Lings-399, Lings-404, Lings-409, Lings-593 Melalui SWP V.B Blok V.B.5;</p> <p>ruas Lings-034, Lings-113, Lings-114, Lings-115, Lings-116, Lings-117, Lings-118, Lings-119, Lings-120, Lings-121, Lings-122, Lings-123, Lings-140, Lings-141, Lings-167, Lings-168, Lings-169, Lings-170, Lings-173, Lings-174, Lings-177, Lings-178, Lings-294, Lings-295, Lings-296, Lings-307, Lings-308, Lings-312, Lings-325, Lings-437, Lings-442 Melalui SWP V.B Blok V.B.6;</p> <p>ruas Lings-124, Lings-140, Lings-141, Lings-170, Lings-172, Lings-174, Lings-178, Lings-476, Lings-487, Lings-593 Melalui SWP Blok V.B.7;</p> <p>ruas Lings-140, Lings-141, Lings-159, Lings-160, Lings-161, Lings-162, Lings-163, Lings-164, Lings-165, Lings-166, Lings-171, Lings-172, Lings-174, Lings-178 Melalui SWP V.B Blok V.B.8;</p> <p>ruas Lings-053, Lings-054, Lings-055, Lings-124, Lings-329, Lings-330, Lings-331, Lings-443, Lings-444, Lings-445, Lings-446, Lings-468, Lings-476, Lings-487, Lings-498, Lings-499, Lings-519, Lings-520, Lings-522, Lings-523, Lings-536 Melalui SWP V.B Blok V.B.9;</p> <p>ruas Lings-032, Lings-325, Lings-328, Lings-333, Lings-334, Lings-335, Lings-</p> | | | | | | | |

| No | Program Pemanfaatan Ruang | Lokasi | Tahapan Pelaksanaan | | | | | Sumber Pendanaan | Instansi Pelaksana | |
|-------|--|--|---------------------|------|-----------------------------|------------------------------|-----------------------------|------------------|--------------------------|----------------------------|
| | | | Tahap I 2023 | 2024 | Tahap II (2025- 2029) | Tahap III (2030- 2034) | Tahap IV (2035- 2039) | | | Tahap V (2040- 2043) |
| | | <ul style="list-style-type: none"> 437, Lings-44, Lings-S43, Lings-S44, Lings-S45 Melalui SWP V.B Blok V.B.10; Ruas Lings-015, Lings-267, Lings-268, Lings-269, Lings-320, Lings-321, Lings-323, Lings-324, Lings-393, Lings-39, Lings-395, Lings-428, Lings-429, Lings-430, Lings-431, Lings-435, Lings-441 Melalui SWP V.B Blok V.B.11; ruas Lings-010, Lings-012, Lings-213, Lings-214, Lings-215, Lings-467, Lings-474, Lings-475, Lings-486, Lings-497, Lings-518, Lings-521, Lings-535, Lings-550 Melalui SWP V.B Blok V.B.12; ruas Lings-017, Lings-080, Lings-209, Lings-210, Lings-211, Lings-212, Lings-322, Lings-432, Lings-433, Lings-434, Lings-438, Lings-439, Lings-440, Lings-473, Lings-480, Lings-514, Lings-515, Lings-517, Lings-534, Lings-591, Lings-592 Melalui SWP V.Blok B Blok V.B.13; dan ruas Lings-077, Lings-078, Lings-079, Lings-216, Lings-217, Lings-222, Lings-223, Lings-224, Lings-225, Lings-226, Lings-481, Lings-482, Lings-483, Lings-485, Lings-516 Melalui SWP V.B Blok V.B.14. | | | | | | | | |
| L.B.6 | Pembangunan jaringan pelayanan kereta api antar kota | SWP V.B Blok V.B.1, Blok V.B.2. | | | | | | | APPN, Swasta, Masyarakat | Kemhub, Otorita IKN |
| L.B.7 | Pembangunan jaringan pelayanan kereta api Perkotaan berupa jalur LRT | <ul style="list-style-type: none"> WP IKN Barat - WP IKN Timur 2 yang melewati SWP V.A Blok V.A.3, Blok V.A.4, Blok V.A.5, Blok V.A.12, Blok Blok V.A.14 dan SWP V.B Blok V.B.11 dan Blok | | | | | | | APPN, Swasta, Masyarakat | Kemhub, Otorita IKN |

| No | Program Pemanfaatan Ruang | Lokasi | Tahapan Pelaksanaan | | | | | Sumber Pendanaan | Instansi Pelaksana |
|--------|---|--|---------------------|------|-----------------------------|------------------------------|-----------------------------|--------------------------------|--|
| | | | Tahap I 2023 | 2024 | Tahap II (2025- 2029) | Tahap III (2030- 2034) | Tahap IV (2035- 2039) | | |
| I.B.8 | Pembangunan Stasiun Penumpang sedang | SWP V.A Blok V.A.3 | | | | | | APBN, Swasta, Masyarakat | Kemhub, Otorita IKN |
| I.B.9 | Pembangunan Stasiun Penumpang kecil | <ul style="list-style-type: none"> Stasiun Karang Jinawi 3 yang terdapat di SWP V.A Blok V.A.16; dan Stasiun Sukaraja 2 yang terdapat di SWP V.B Blok V.B.1. | | | | | | APBN, Swasta, Masyarakat | Kemhub, Otorita IKN |
| I.B.10 | Pembangunan Stasiun operasi | SWP V.A meliputi Blok V.A.14 dan Blok V.A.19 | | | | | | APBN, Swasta, Masyarakat | Kemhub, Otorita IKN |
| I.B.11 | Pembangunan Halte | <ul style="list-style-type: none"> SWP V.A meliputi Blok V.A.2, Blok V.A.3, Blok V.A.4, Blok V.A.5, Blok V.A.6, Blok V.A.7, Blok V.A.8, Blok V.A.10, Blok V.A.11, Blok V.A.12, Blok V.A.13, Blok V.A.14, Blok V.A.15, Blok V.A.16, Blok V.A.17, Blok V.A.19; dan SWP V.B meliputi Blok V.B.1, Blok V.B.2, Blok V.B.3, Blok V.B.4, Blok V.B.5, Blok V.B.6, Blok V.B.7, Blok V.B.9, Blok V.B.10, Blok V.B.11, Blok V.B.12, Blok V.B.13, Blok V.B.14. | | | | | | APBN, Swasta, Masyarakat | Kemhub, Otorita IKN |
| I.C | Jaringan Energi dan Kelistrikan | | | | | | | | |
| I.C.1 | Pemasangan Saluran Udara Tegangan Tinggi (SUTT) | SWP V.A Blok V.A.9, Blok V.A.11, Blok V.A.13 dan Blok V.A.17 | | | | | | APBN, Swasta, Masyarakat | Otorita IKN, Kementerian ESDM, PLN |
| I.C.2 | Pemasangan Saluran Kabel | • SWP V.A Blok V.A.1, Blok V.A.2, Blok | | | | | | APBN, Swasta, Masyarakat | Otorita IKN, |

| No | Program Pemanfaatan Ruang | Lokasi | Tahapan Pelaksanaan | | | | | Sumber Pendanaan | Instansi Pelaksana | |
|-------|------------------------------|---|---------------------|------|-----------------------------|------------------------------|-----------------------------|------------------|--------------------------|------------------------------------|
| | | | Tahap I 2023 | 2024 | Tahap II (2025- 2029) | Tahap III (2030- 2034) | Tahap IV (2035- 2039) | | | Tahap V (2040- 2043) |
| | Tegangan Menengah (SKTM) | V.A.3, Blok V.A.4, Blok V.A.5, Blok V.A.6, Blok V.A.7, Blok V.A.8, Blok V.A.9, Blok V.A.10, Blok V.A.11, Blok V.A.12, Blok V.A.13, Blok V.A.14, Blok V.A.15, Blok V.A.16, Blok V.A.17, Blok V.A.18, Blok V.A.19 dan Blok V.A.20; dan SWP V.B Blok V.B.1, Blok V.B.2, Blok V.B.3, Blok V.B.4, Blok V.B.5, Blok V.B.6, Blok V.B.7, Blok V.B.8, Blok V.B.9, Blok V.B.10, Blok V.B.11, Blok V.B.12, Blok V.B.13, Blok V.B.14. | | | | | | | Swasta, Masyarakat | Kementerian ESDM, PLN |
| I.C.3 | Pemasangan Gardu Induk 20 KV | SWP V.A Blok V.A.17. | | | | | | | APBN, Swasta, Masyarakat | Oronita IKN, Kementerian ESDM, PLN |
| I.C.4 | Pemasangan Gardu Hubung | <ul style="list-style-type: none"> SWP V.A Blok V.A.1, Blok V.A.2, Blok V.A.3, Blok V.A.4, Blok V.A.5, Blok V.A.6, Blok V.A.7, Blok V.A.8, Blok V.A.9, Blok V.A.10, Blok V.A.11, Blok V.A.12, Blok V.A.13, Blok V.A.14, Blok V.A.15, Blok V.A.16, Blok V.A.17, Blok V.A.18, Blok V.A.19 dan Blok V.A.20. SWP V.B Blok V.B.1, Blok V.B.2, Blok V.B.3, Blok V.B.4, Blok V.B.5, Blok V.B.9, Blok V.B.10, Blok V.B.11, Blok V.B.12, Blok V.B.13, Blok V.B.14. | | | | | | | APBN, Swasta, Masyarakat | Oronita IKN, Kementerian ESDM, PLN |
| I.C.5 | Pemasangan Gardu Distribusi | <ul style="list-style-type: none"> SWP V.A Blok V.A.1, Blok V.A.2, Blok V.A.3, Blok V.A.4, Blok V.A.5, Blok V.A.6, Blok V.A.7, Blok V.A.8, Blok V.A.9, Blok V.A.10, Blok V.A.11, Blok V.A.12, Blok V.A.13, Blok V.A.14, Blok V.A.15, Blok V.A.16, Blok V.A.17, Blok V.A.18, Blok V.A.19 dan Blok V.A.20. SWP V.B Blok V.B.1, Blok V.B.2, Blok V.B.3, Blok V.B.4, Blok V.B.5, Blok V.B.9, Blok V.B.10, Blok V.B.11, Blok V.B.12, Blok V.B.13, Blok V.B.14. | | | | | | | APBN, Swasta, Masyarakat | Oronita IKN, Kementerian ESDM, PLN |
| I.C.6 | Pembangunan Jaringan GAS | SWP V.A Blok V.A.1, Blok V.A.2, Blok V.A.3, Blok V.A.4, Blok V.A.5, Blok V.A.6, Blok V.A.7, Blok V.A.8, Blok V.A.9, Blok V.A.10, Blok V.A.11, Blok V.A.12, Blok | | | | | | | APBN, Swasta, Masyarakat | Oronita IKN, Kementerian ESDM, PLN |

| No | Program Pemanfaatan Ruang | Lokasi | Tahapan Pelaksanaan | | | | | Sumber Pendanaan | Instansi Pelaksana |
|--------------|---|---|---------------------|------|-----------------------------|------------------------------|-----------------------------|------------------|---|
| | | | Tahap I 2023 | 2024 | Tahap II (2025- 2029) | Tahap III (2030- 2034) | Tahap IV (2035- 2039) | | |
| I.D | Jaringan Telekomunikasi | <ul style="list-style-type: none"> V.A.13, Blok V.A.14, Blok V.A.15, Blok V.A.16, Blok V.A.17, Blok V.A.18, Blok V.A.19 dan Blok V.A.20. SWP V.B Blok V.B.1, Blok V.B.2, Blok V.B.3, Blok V.B.4, Blok V.B.5, Blok V.B.9, Blok V.B.10, Blok V.B.11, Blok V.B.12, Blok V.B.13, Blok V.B.14. | | | | | | | |
| I.D.1 | Pemasangan Kabel Serat Optik Bawah Tanah | <ul style="list-style-type: none"> SWP V.A meliputi Blok V.A.1, Blok V.A.2, Blok V.A.3, Blok V.A.4, Blok V.A.5, Blok V.A.6, Blok V.A.7, Blok V.A.8, Blok V.A.9, Blok V.A.10, Blok V.A.11, Blok V.A.12, Blok V.A.13, Blok V.A.14, Blok V.A.15, Blok V.A.16, Blok V.A.17, Blok V.A.18, Blok V.A.19 dan Blok V.A.20; dan SWP V.B meliputi Blok V.B.1, Blok V.B.2, Blok V.B.3, Blok V.B.4, Blok V.B.5, Blok V.B.6, Blok V.B.7, Blok V.B.8, Blok V.B.9, Blok V.B.10, Blok V.B.11, Blok V.B.12, Blok V.B.13, Blok V.B.14. | | | | | | | <p>APBN, Swasta, Masyarakat</p> <p>Otorita IKN, Kominfo, Telkom</p> |
| I.D.2 | Pemasangan menara telekomunikasi | <ul style="list-style-type: none"> SWP V.A meliputi Blok V.A.1, Blok V.A.2, Blok V.A.3, Blok V.A.4, Blok V.A.5, Blok V.A.6, Blok V.A.7, Blok V.A.8, Blok V.A.9, Blok V.A.10, Blok V.A.11, Blok V.A.12, Blok V.A.13, Blok V.A.14, Blok V.A.15, Blok V.A.16, Blok V.A.17, Blok V.A.18, Blok V.A.19 dan Blok V.A.20; dan SWP V.B meliputi Blok V.B.1, Blok V.B.2, Blok V.B.3, Blok V.B.4, Blok V.B.5, Blok V.B.6, Blok V.B.7, Blok V.B.8, Blok V.B.9, Blok V.B.10, Blok V.B.11, Blok V.B.12, Blok V.B.13, Blok V.B.14. | | | | | | | <p>APBN, Swasta, Masyarakat</p> <p>Otorita IKN, Kominfo, Telkom</p> |
| I.E | Jaringan Sumberdaya Air | <ul style="list-style-type: none"> SWP V.A meliputi Blok V.A.1, Blok V.A.4, | | | | | | | <p>APBN,</p> <p>Otorita IKN,</p> |
| I.E.1 | Pembangunan Bangunan | <ul style="list-style-type: none"> SWP V.A meliputi Blok V.A.1, Blok V.A.4, | | | | | | | <p>APBN,</p> <p>Otorita IKN,</p> |

| No | Program Pemanfaatan Ruang | Lokasi | Tahapan Pelaksanaan | | | | | Sumber Pendanaan | Instansi Pelaksana |
|------------|---|---|---------------------|------|-----------------------------|------------------------------|-----------------------------|--------------------------|--------------------------------|
| | | | Tahap I 2023 | 2024 | Tahap II (2025- 2029) | Tahap III (2030- 2034) | Tahap IV (2035- 2039) | | |
| | Pengendalian Banjir | Blok V.A.5, Blok V.A.8; • SWP V.B meliputi Blok V.B.6, Blok V.B.7, Blok C.8. | | | | | | Swasta, Masyarakat | Kementerian PU/PR |
| 1.F | Jaringan Air Minum | | | | | | | | |
| 1.F.1 | Pembangunan unit air baku | SWP V.B Blok V.B.4, Blok V.B.5, Blok V.B.6, Blok V.B.7, Blok V.B.9, Blok V.B.10, Blok V.B.11, Blok V.B.12, Blok V.B.13, Blok V.B.14 SWP V.A Blok V.A.19 | | | | | | APBN, Swasta, Masyarakat | Ohortia IKN, Kementerian PU/PR |
| 1.F.2 | Pembangunan Instalasi produksi | • SWP V.A meliputi Blok V.A.1, Blok V.A.2, Blok V.A.3, Blok V.A.4, Blok V.A.5, Blok V.A.6, Blok V.A.7, Blok V.A.8, Blok V.A.9, Blok V.A.10, Blok V.A.11, Blok V.A.12, Blok V.A.13, Blok V.A.14, Blok V.A.15, Blok V.A.16, Blok V.A.17, Blok V.A.18, Blok V.A.19 dan Blok V.A.20; • SWP V.B meliputi Blok V.B.11, Blok V.B.12, Blok V.B.13, Blok V.B.14. | | | | | | APBN, Swasta, Masyarakat | Ohortia IKN, Kementerian PU/PR |
| 1.F.3 | Pemasangan Pipa Transmisi Air minum | • SWP V.A meliputi Blok V.A.1, Blok V.A.2, Blok V.A.3, Blok V.A.4, Blok V.A.5, Blok V.A.6, Blok V.A.7, Blok V.A.8, Blok V.A.9, Blok V.A.10, Blok V.A.11, Blok V.A.12, Blok V.A.13, Blok V.A.14, Blok V.A.15, Blok V.A.16, Blok V.A.17, Blok V.A.18, Blok V.A.19 dan Blok V.A.20; • SWP V.B meliputi Blok V.B.1, Blok V.B.2, Blok V.B.3, Blok V.B.4, Blok V.B.5, Blok V.B.6, Blok V.B.7, Blok V.B.8, Blok V.B.9, Blok V.B.10, Blok V.B.11, Blok V.B.12, Blok V.B.13, Blok V.B.14. | | | | | | APBN, Swasta, Masyarakat | Ohortia IKN, Kementerian PU/PR |
| 1.F.4 | Pemasangan Pipa Distribusi pembagi | • SWP V.A meliputi Blok V.A.1, Blok V.A.2, Blok V.A.3, Blok V.A.4, Blok V.A.5, Blok V.A.6, Blok V.A.7, Blok V.A.8, Blok V.A.9, Blok V.A.10, Blok V.A.11, Blok V.A.12, Blok V.A.13, Blok V.A.14, Blok V.A.15, Blok V.A.16, Blok V.A.17, Blok V.A.18, Blok V.A.19 dan Blok V.A.20; • SWP V.B meliputi Blok V.B.1, Blok V.B.2, Blok V.B.3, Blok V.B.4, Blok V.B.5, Blok V.B.6, Blok V.B.7, Blok V.B.8, Blok V.B.9, Blok V.B.10, Blok V.B.11, Blok V.B.12, Blok V.B.13, Blok V.B.14. | | | | | | APBN, Swasta, Masyarakat | Ohortia IKN, Kementerian PU/PR |
| 1.F.5 | Pemasangan Unit Pelayanan sambungan langganan | SWP V.A Blok V.A.17, Blok V.A.18, Blok V.A.20. | | | | | | APBN, Swasta, | Ohortia IKN, Kementerian |

| No | Program Pemanfaatan Ruang | Lokasi | Tahapan Pelaksanaan | | | | | Sumber Pendanaan | Instansi Pelaksana |
|-------|--|---|---------------------|-----------------|-----------------------------|------------------------------|-----------------------------|--------------------------|-------------------------------|
| | | | Tahap I 2023 | Tahap I 2024 | Tahap II (2025- 2029) | Tahap III (2030- 2034) | Tahap IV (2035- 2039) | | |
| I.G | Pengelolaan Air Limbah dan Pengelolaan Limbah Bawah Berbahaya dan Beracun (B3) | | | | | | | Masyarakat | PUPR |
| I.G.1 | Pemasangan Pipa retikulasi | <ul style="list-style-type: none"> SWP V.A Blok V.A.1, Blok V.A.2, Blok V.A.3, Blok V.A.4, Blok V.A.5, Blok V.A.6, Blok V.A.7, Blok V.A.8, Blok V.A.10, Blok V.A.12, Blok V.A.14, Blok V.A.16, Blok V.A.18, Blok V.A.19 dan Blok V.A.20; SWP V.B Blok V.B.1, Blok V.B.2, Blok V.B.3, Blok V.B.4, Blok V.B.5, Blok V.B.6, Blok V.B.7, Blok V.B.8, Blok V.B.9, Blok V.B.10, Blok V.B.11, Blok V.B.12, Blok V.B.13, Blok V.B.14; | | | | | | APBN, Swasta, Masyarakat | Oronita IKN, Kementerian PUPR |
| I.G.2 | Pemasangan Pipa Induk | <ul style="list-style-type: none"> SWP V.A Blok V.A.4, Blok V.A.5, Blok V.A.8, Blok V.A.10, Blok V.A.11, Blok V.A.12, Blok V.A.13, Blok V.A.15, Blok V.A.17, Blok V.A.18; dan SWP V.B Blok V.B.6, Blok V.B.7, Blok V.B.8, Blok V.B.9, Blok V.B.10 | | | | | | APBN, Swasta, Masyarakat | Oronita IKN, Kementerian PUPR |
| | Pemasangan Substansi pengolahan terpusat | <ul style="list-style-type: none"> SWP V.A Blok V.A.1 Blok V.A.4, Blok V.A.5; dan SWP V.B Blok V.B.1, Blok V.B.6, Blok V.B.8, Blok V.B.9 | | | | | | APBN, Swasta, Masyarakat | Oronita IKN, Kementerian PUPR |
| I.H | Jaringan Perampahan | | | | | | | | |
| I.H.1 | Pembangunan TPS | <ul style="list-style-type: none"> SWP V.A meliputi Blok V.A.2, Blok V.A.6, Blok V.A.7, Blok V.A.10, Blok V.A.11, dan Blok V.A.13; Blok V.A.20; dan SWP V.B meliputi Blok V.B.1, Blok V.B.4, Blok V.B.13. | | | | | | APBN, Swasta, Masyarakat | Oronita IKN, Kementerian PUPR |
| I.I | Jaringan Drainase | | | | | | | | |
| I.I.1 | Pembangunan dan Pemeliharaan Drainase Primer | Sungai Miango terdapat di: <ul style="list-style-type: none"> SWP V.A meliputi Blok V.A.1, Blok V.A.4, Blok V.A.5, Blok V.A.12, Blok V.A.14, | | | | | | APBN, Swasta, Masyarakat | Oronita IKN, Kementerian PUPR |

| No | Program Pemanfaatan Ruang | Lokasi | Tahapan Pelaksanaan | | | | | Sumber Pendanaan | Instansi Pelaksana |
|-------|---|---|---------------------|------|-----------------------------|------------------------------|-----------------------------|--------------------------|--------------------------------------|
| | | | Tahap I 2023 | 2024 | Tahap II (2025- 2029) | Tahap III (2030- 2034) | Tahap IV (2035- 2039) | | |
| | | Blok V.A.15, Blok V.A.16, Blok V.A.20; dan • SWP V.B meliputi Blok V.B.6, Blok V.B.7, Blok V.B.8. | | | | | | | |
| 1.1.2 | Pembangunan dan Pemeliharaan Drainase Sekunder | <ul style="list-style-type: none"> • SWP V.A meliputi Blok V.A.1, Blok V.A.2, Blok V.A.3, Blok V.A.4, Blok V.A.5, Blok V.A.6, Blok V.A.7, Blok V.A.8, Blok V.A.9, Blok V.A.10, Blok V.A.11, Blok V.A.12, Blok V.A.13, Blok V.A.14, Blok V.A.15, Blok V.A.16, Blok V.A.17, Blok V.A.18, Blok V.A.19 dan Blok V.A.20; • SWP V.B meliputi Blok V.B.1, Blok V.B.2, Blok V.B.3, Blok V.B.4, Blok V.B.5, Blok V.B.6, Blok V.B.7, Blok V.B.8, Blok V.B.9, Blok V.B.10, Blok V.B.11, Blok V.B.12, Blok V.B.13, Blok V.B.14. | | | | | | APBN, Swasta, Masyarakat | Otorita IKN, Kementerian PU/PR |
| 1.1.3 | Pembangunan dan Pemeliharaan Drainase Tersier | <ul style="list-style-type: none"> • SWP V.A meliputi Blok V.A.5, Blok V.A.6, Blok V.A.7, Blok V.A.8, Blok V.A.10, Blok V.A.11, Blok V.A.12, Blok V.A.13, Blok V.A.14, Blok V.A.16; dan • SWP V.B meliputi Blok V.B.4, Blok V.B.7, Blok V.B.9, Blok V.B.10, Blok V.B.11, Blok V.B.12, Blok V.B.13. | | | | | | APBN, Swasta, Masyarakat | Otorita IKN, Kementerian PU/PR |
| 1.1.4 | Pembangunan Kolam Retensi | <ul style="list-style-type: none"> • SWP V.A meliputi Blok V.A.1, A.4, A.5, A.8; • SWP V.B Blok V.B.6, B.7, B.8. | | | | | | APBN, Swasta, Masyarakat | Otorita IKN, Kementerian PU/PR |
| 1.1 | Jaringan Prasarana Lainnya Penyediaan Tempat Evakuasi Sementara (TES) | <ul style="list-style-type: none"> • SWP V.A meliputi Blok V.A.10, Blok V.A.12, Blok V.A.19; dan • SWP V.B meliputi Blok V.B.4, Blok V.B.11; | | | | | | APBN, Swasta, Masyarakat | Otorita IKN, Kementerian PU/PR, BNPB |
| 1.1.2 | Penyediaan Tempat Evakuasi Akhir (TEA) | SWP V.A meliputi Blok V.A.3 | | | | | | APBN, Swasta, Masyarakat | Otorita IKN, Kementerian PU/PR, BNPB |

| No | Program Pemanfaatan Ruang | Lokasi | Tahapan Pelaksanaan | | | | | Sumber Pendanaan | Instansi Pelaksana |
|-------|--|---|---------------------|------|-----------------------------|------------------------------|-----------------------------|------------------|--|
| | | | Tahap I 2023 | 2024 | Tahap II (2025- 2029) | Tahap III (2030- 2034) | Tahap IV (2035- 2039) | | |
| L.J.3 | Penyediaan jalur evakuasi bencana | <ul style="list-style-type: none"> SWP V.A meliputi Blok V.A.1, Blok V.A.2, Blok V.A.3, Blok V.A.4, Blok V.A.5, Blok V.A.6, Blok V.A.7, Blok V.A.8, Blok V.A.9, Blok V.A.10, Blok V.A.11, Blok V.A.12, Blok V.A.13, Blok V.A.14, Blok V.A.15, Blok V.A.16, Blok V.A.17, Blok V.A.18, Blok V.A.19 dan Blok V.A.20; SWP V.B meliputi Blok V.B.1, Blok V.B.2, Blok V.B.3, Blok V.B.4, Blok V.B.5, Blok V.B.6, Blok V.B.7, Blok V.B.8, Blok V.B.9, Blok V.B.10, Blok V.B.11, Blok V.B.12, Blok V.B.13, Blok V.B.14. | | | | | | | APBN, Swasta, Masyarakat Otorita IKN, BNPB |
| L.J.4 | Pembangunan dan Penataan Jaringan Pejalan Kaki | <ul style="list-style-type: none"> SWP V.A meliputi Blok V.A.1, Blok V.A.2, Blok V.A.3, Blok V.A.4, Blok V.A.5, Blok V.A.6, Blok V.A.7, Blok V.A.8, Blok V.A.9, Blok V.A.10, Blok V.A.11, Blok V.A.12, Blok V.A.13, Blok V.A.14, Blok V.A.15, Blok V.A.16, Blok V.A.17, Blok V.A.18, Blok V.A.19 dan Blok V.A.20; SWP V.B meliputi Blok V.B.1, Blok V.B.2, Blok V.B.3, Blok V.B.4, Blok V.B.5, Blok V.B.6, Blok V.B.7, Blok V.B.8, Blok V.B.9, Blok V.B.10, Blok V.B.11, Blok V.B.12, Blok V.B.13, Blok V.B.14. | | | | | | | APBN, Swasta, Masyarakat Otorita IKN, Kementerian PUJPR |
| L.J.5 | Pembangunan dan Penataan Jalur Sepeda | <ul style="list-style-type: none"> SWP V.A meliputi Blok V.A.1, Blok V.A.2, Blok V.A.3, Blok V.A.4, Blok V.A.5, Blok V.A.6, Blok V.A.7, Blok V.A.8, Blok V.A.9, Blok V.A.10, Blok V.A.11, Blok V.A.12, Blok V.A.13, Blok V.A.14, Blok V.A.15, Blok V.A.16, Blok V.A.17, Blok V.A.18, Blok V.A.19 dan Blok V.A.20; SWP V.B meliputi Blok V.B.1, Blok V.B.2, Blok V.B.3, Blok V.B.4, Blok V.B.5, Blok V.B.6, Blok V.B.7, Blok V.B.8, Blok V.B.9, | | | | | | | APBN, Swasta, Masyarakat Otorita IKN, Kementerian PUJPR |

| No | Program Pemanfaatan Ruang | Lokasi | Tahapan Pelaksanaan | | | | | Sumber Pendanaan | Instansi Pelaksana | |
|--------|--|---|---------------------|-----------------|-----------------------------|------------------------------|-----------------------------|------------------|--------------------------|--------------------------------|
| | | | Tahap I 2023 | Tahap I 2024 | Tahap II (2025- 2029) | Tahap III (2030- 2034) | Tahap IV (2035- 2039) | | | Tahap V (2040- 2043) |
| II | Perwujudan Rencana Pola Ruang Zona Lindung | Blok V.B.10, Blok V.B.11, Blok V.B.12, Blok V.B.13, Blok V.B.14 | | | | | | | | |
| II.A | Zona Perlindungan Setempat | | | | | | | | | |
| II.A.1 | Pertataan dan Pelestarian sempadan sungai | <ul style="list-style-type: none"> SWP V.A Blok V.A.1, Blok V.A.4, Blok V.A.5, Blok V.A.14, Blok V.A.15, Blok V.A.16, Blok V.A.20; dan SWP V.B Blok V.B.6, Blok V.B.7, Blok V.B.8, Blok V.B.9. | | | | | | | APBN, Swasta, Masyarakat | Otorita IKN, Kementerian PU/PR |
| II.B | Zona Ruang Terbuka Hijau | <ul style="list-style-type: none"> SWP V.A Blok V.A.1, Blok V.A.2, Blok V.A.3, Blok V.A.4, Blok V.A.5, Blok V.A.6, Blok V.A.7, Blok V.A.8, Blok V.A.9, Blok V.A.10, Blok V.A.11, Blok V.A.12, Blok V.A.13, Blok V.A.14, Blok V.A.15, Blok V.A.16, Blok V.A.17, Blok V.A.18, Blok V.A.19 dan Blok V.A.20; SWP V.B Blok V.B.1, Blok V.B.4, Blok V.B.5, Blok V.B.6, Blok V.B.7, Blok V.B.8, Blok V.B.9, Blok V.B.10, Blok V.B.11, Blok V.B.12, Blok V.B.13, Blok V.B.14. SWP V.A, Blok V.A.3, Blok V.A.4, Blok V.A.7, Blok V.A.8, Blok V.A.13; dan SWP V.B, Blok V.B.1, Blok V.B.2, Blok V.B.3, Blok V.B.4, Blok V.B.6, Blok V.B.9, Blok V.B.10, Blok V.B.11, Blok V.B.12; SWP V.A, Blok V.A.3, Blok V.A.4, Blok V.A.6, Blok V.A.7, Blok V.A.8, Blok V.A.10, Blok V.A.11, Blok V.A.14, Blok V.A.19; dan SWP V.B, Blok V.B.1, Blok V.B.2, Blok V.B.3, Blok V.B.5, Blok V.B.12, Blok V.B.14; | | | | | | | APBN, Swasta, Masyarakat | Otorita IKN, Kementerian PU/PR |
| II.B.2 | Pengembangan taman kecamatan | <ul style="list-style-type: none"> SWP V.A, Blok V.A.3, Blok V.A.4, Blok V.A.6, Blok V.A.7, Blok V.A.8, Blok V.A.10, Blok V.A.11, Blok V.A.14, Blok V.A.19; dan SWP V.B, Blok V.B.1, Blok V.B.2, Blok V.B.3, Blok V.B.4, Blok V.B.6, Blok V.B.9, Blok V.B.10, Blok V.B.11, Blok V.B.12; | | | | | | | APBN, Swasta, Masyarakat | Otorita IKN, Kementerian PU/PR |
| II.B.3 | Pengembangan taman kelurahan | <ul style="list-style-type: none"> SWP V.A, Blok V.A.3, Blok V.A.4, Blok V.A.6, Blok V.A.7, Blok V.A.8, Blok V.A.10, Blok V.A.11, Blok V.A.14, Blok V.A.19; dan SWP V.B, Blok V.B.1, Blok V.B.2, Blok V.B.3, Blok V.B.5, Blok V.B.12, Blok V.B.14; | | | | | | | APBN, Swasta, Masyarakat | Otorita IKN, Kementerian PU/PR |

| No | Program Pemanfaatan Ruang | Lokasi | Tahapan Pelaksanaan | | | | | Sumber Pendanaan | Instansi Pelaksana | | |
|--------------|---|--|---------------------|------|-----------------------------|------------------------------|-----------------------------|------------------|--------------------------|--------------------------------|-------------------------------|
| | | | Tahap I 2023 | 2024 | Tahap II (2025- 2029) | Tahap III (2030- 2034) | Tahap IV (2035- 2039) | | | Tahap V (2040- 2043) | |
| II.B.4 | Pengembangan taman RW | <ul style="list-style-type: none"> SWP V.A Blok V.A.2, Blok V.A.3, Blok V.A.4, Blok V.A.5, Blok V.A.6, Blok V.A.7, Blok V.A.8, Blok V.A.10, Blok V.A.11, Blok V.A.12, Blok V.A.13, Blok V.A.14, Blok V.A.15, Blok V.A.16, Blok V.A.17, Blok V.A.19, dan SWP V.B Blok V.B.1, Blok V.B.2, Blok V.B.3, Blok V.B.4, Blok V.B.5, Blok V.B.6, Blok V.B.7, Blok V.B.8, Blok V.B.9, Blok V.B.10, Blok V.B.11, Blok V.B.12, Blok V.B.13, Blok V.B.14. | | | | | | | APBN, Swasta, Masyarakat | Otorita IKN, Kementerian PU-PR | |
| II.B.5 | Pengembangan pemukiman | SWP V.A, meliputi Blok V.A.9 dan Blok V.A.11 | | | | | | | APBN, Swasta, Masyarakat | Otorita IKN, Kementerian PU-PR | |
| II.C | Zona Badan Air | | | | | | | | | | |
| II.C.1 | Pembangunan, Peningkatan, dan Pemeliharaan Zona Badan Air (kawasan Sub-DAS dan aliran sungai) | <ul style="list-style-type: none"> SWP V.A Blok V.A.1, Blok V.A.4, Blok V.A.5, Blok V.A.14, Blok V.A.20, dan b. SWP V.B Blok V.B.1, Blok V.B.6, Blok V.B.7, Blok V.B.8, Blok V.B.9. | | | | | | | APBN, Swasta, Masyarakat | Otorita IKN, Kementerian PU-PR | |
| II.C.2 | Pertanian dan peternakan fungsi dan kegiatan ruang yang Mengganggu di Zona Badan Air (kawasan Sub- DAS dan aliran sungai) | <ul style="list-style-type: none"> SWP V.A Blok V.A.1, Blok V.A.4, Blok V.A.5, Blok V.A.14, Blok V.A.20; dan SWP V.B Blok V.B.1, Blok V.B.6, Blok V.B.7, Blok V.B.8, Blok V.B.9. | | | | | | | APBN, Swasta, Masyarakat | Otorita IKN, Kementerian PU-PR | |
| III | Perwujudan Rencana Pola Ruang Zona Budidaya | | | | | | | | | | |
| III.A | Zona Pembangkit Tenaga Listrik | | | | | | | | | | |
| III.A.1 | Pembangunan dan pengembangan area pembangkit Tenaga Listrik berupa solar farm | SWP V.A Blok V.A.17, Blok V.A.18 dan Blok V.A.20 | | | | | | | | APBN, Swasta, Masyarakat | Otorita IKN, Kementerian ESDM |
| III.B | Zona Perumahan | | | | | | | | | | |
| III.B.1 | Pembangunan dan petanaan | • SWP V.A Blok V.A.3, Blok V.A.4, Blok | | | | | | | | APBN, | Otorita IKN, |

| No | Program Pemanfaatan Ruang | Lokasi | Tahapan Pelaksanaan | | | | | Sumber Pendanaan | Instansi Pelaksana |
|--------------|---|--|---------------------|-----------------|-----------------------------|------------------------------|-----------------------------|--------------------------------|--------------------------------------|
| | | | Tahap I 2023 | Tahap I 2024 | Tahap II (2025- 2029) | Tahap III (2030- 2034) | Tahap IV (2035- 2039) | | |
| | Rumah Kepadatan Sangat Tinggi | V.A.5, Blok V.A.12; dan SWP V.B Blok V.B.1. | | | | | | Swasta, Masyarakat | Kementerian PU/PR |
| III.B.2 | Pembangunan dan Penataan Rumah Kepadatan Tinggi | • SWP V.A Blok V.A.2, Blok V.A.6, Blok V.A.8, Blok V.A.10, Blok V.A.11, Blok V.A.13, Blok V.A.15; dan • SWP V.B Blok V.A.2, Blok V.A.5, Blok V.A.6, Blok V.A.7, Blok V.A.8, Blok V.A.9, Blok V.A.11, Blok V.A.13; • SWP V.A Blok V.A.4, Blok V.A.8, Blok V.A.13, Blok V.A.14, Blok V.A.15, Blok V.A.16, Blok V.A.17, Blok V.A.19; dan • SWP V.B Blok V.B.3, Blok V.B.4, Blok V.B.5, Blok V.B.6, Blok V.B.7, Blok V.B.8, Blok V.B.10, Blok V.B.11, Blok V.B.13; • SWP V.A Blok V.A.2, Blok V.A.16, Blok V.A.19. | | | | | | APBN, Swasta, Masyarakat | Otorita IKN, Kementerian PU/PR |
| III.B.3 | Pembangunan dan Penataan Rumah Kepadatan Sedang | • SWP V.A Blok V.A.3, Blok V.A.5, Blok V.A.6, Blok V.A.10, Blok V.A.11, Blok V.A.12, Blok V.A.13, Blok V.A.19; dan • SWP V.B Blok V.B.3, Blok V.B.9, Blok V.B.11, Blok V.B.12, Blok V.B.14. | | | | | | APBN, Swasta, Masyarakat | Otorita IKN |
| III.B.4 | Pembangunan dan Penataan Rumah Kepadatan Rendah | • SWP V.A Blok V.A.3, Blok V.A.4, Blok V.A.5; dan • SWP V.B Blok V.B.1. | | | | | | APBN, Swasta, Masyarakat | Otorita IKN |
| III.C | Zona Perdagangan dan Jasa | | | | | | | | |
| III.C.1 | Pengembangan zona perdagangan dan jasa skala kota | • SWP V.A Blok V.A.3, Blok V.A.5, Blok V.A.6, Blok V.A.10, Blok V.A.11, Blok V.A.12, Blok V.A.13, Blok V.A.19; dan • SWP V.B Blok V.B.3, Blok V.B.9, Blok V.B.11, Blok V.B.12, Blok V.B.14. | | | | | | APBN, Swasta, Masyarakat | Otorita IKN |
| III.C.2 | Pengembangan perdagangan dan jasa skala WP | • SWP V.A Blok V.A.2, Blok V.A.3, Blok V.A.6, Blok V.A.7, Blok V.A.8, Blok V.A.10, Blok V.A.11, Blok V.A.12, Blok V.A.13, Blok V.A.14, Blok V.A.15, Blok V.A.16, Blok V.A.17, Blok V.A.19; dan • SWP V.B Blok V.B.1, Blok V.B.2, Blok V.B.3, Blok V.B.4, Blok V.B.5, Blok V.B.7. | | | | | | APBN, Swasta, Masyarakat | Otorita IKN |
| III.C.3 | Pengembangan zona perdagangan dan jasa skala SWP | | | | | | | APBN, Swasta, Masyarakat | Otorita IKN |

| No | Program Pemanfaatan Ruang | Lokasi | Tahapan Pelaksanaan | | | | | Sumber Pendanaan | Instansi Pelaksana |
|---------|--|---|---------------------|-----------------|-----------------------------|------------------------------|-----------------------------|--------------------------|-------------------------------|
| | | | Tahap I 2023 | Tahap I 2024 | Tahap II (2025- 2029) | Tahap III (2030- 2034) | Tahap IV (2035- 2039) | | |
| III.D | Zona Perkantoran | Blok V.B.8, Blok V.B.9, Blok V.B.10, Blok V.B.11, Blok V.B.12, Blok V.B.13, Blok V.B.14. | | | | | | | |
| III.D.1 | Pembangunan Kawasan perkantoran | SWP V.A Blok V.A.19 | | | | | | APBN | Otorita IKN, Kementerian PUPR |
| III.F | Zona Campuran | | | | | | | | |
| III.F.1 | Pembangunan Campuran intensitas tinggi | • SWP V.A Blok V.A.3; dan • SWP V.B Blok V.B.1. | | | | | | APBN, Swasta, Masyarakat | Otorita IKN |
| III.G | Zona Sarana Pelayanan Umum | | | | | | | | |
| III.G.1 | Pembangunan SPU Skala Kota | • SWP V.A Blok V.A.3, Blok V.A.7, Blok V.A.11, Blok V.A.12, Blok V.A.14; dan • SWP V.B Blok V.B.2, Blok V.B.3, Blok V.B.4, Blok V.B.11, Blok V.B.12. | | | | | | APBN, Swasta, Masyarakat | Otorita IKN |
| III.G.2 | Pembangunan SPU Skala Kecamatan | • SWP V.A Blok V.A.4, Blok V.A.5, Blok V.A.6, Blok V.A.8, Blok V.A.14; dan • SWP V.B Blok V.B.1, Blok V.B.2, Blok V.B.3, Blok V.B.4, Blok V.B.10; | | | | | | APBN, Swasta, Masyarakat | Otorita IKN |
| III.G.3 | Pembangunan SPU Skala Kelurahan | • SWP V.A, meliputi Blok V.A.2, Blok V.A.3, Blok V.A.4, Blok V.A.6, Blok V.A.11, Blok V.A.13, Blok V.A.14, Blok V.A.15, Blok V.A.16; dan • SWP V.B, meliputi Blok V.B.2, Blok V.B.3, Blok V.B.13, Blok V.B.14; | | | | | | APBN, Swasta, Masyarakat | Otorita IKN |
| III.G.4 | Pembangunan SPU Skala RW | • SWP V.A Blok V.A.2, Blok V.A.8, Blok V.A.10, Blok V.A.11, Blok V.A.13, Blok V.A.14, Blok V.A.15, Blok V.A.16, Blok V.A.17, Blok V.A.19; dan • SWP V.B Blok V.B.1, Blok V.B.3, Blok V.B.4, Blok B5, Blok V.B.6, Blok V.B.7, Blok V.B.8, Blok V.B.9, Blok V.B.10, Blok | | | | | | APBN, Swasta, Masyarakat | Otorita IKN |

| No | Program Pemanfaatan Ruang | Lokasi | Tahapan Pelaksanaan | | | | | Sumber Pendanaan | Instansi Pelaksana |
|--------------|---|---|---------------------|-----------------|-----------------------------|------------------------------|-----------------------------|--------------------------------|--|
| | | | Tahap I 2023 | Tahap I 2024 | Tahap II (2025- 2029) | Tahap III (2030- 2034) | Tahap IV (2035- 2039) | | |
| III.H | Zona Pertahanan dan Keamanan | | | | | | | | |
| III.H.1 | Pembangunan Kawasan Pertahanan dan Keamanan berupa koramil dan Polsek | SWP V.B Blok V.B.1 | | | | | | APBN | Otorita IKN, Kementerian Pertahanan, TNI, POLRI |
| III.H.2 | Pengendalian ketat penggunaan fungsi lahan di sekitar kawasan militer | SWP V.B Blok V.B.1 | | | | | | APBN, | Otorita IKN |
| III.I | Zona Transportasi | | | | | | | | |
| III.I.1 | Penataan area sekitar stasiun penumpang sedang dan penumpang kecil | <ul style="list-style-type: none"> SWP V.A Blok V.A.3, Blok V.A.14, Blok V.A.16, Blok V.A.19; dan SWP V.B Blok V.B.1. | | | | | | APBN | Otorita IKN, Kementerian Perhubungan |
| III.J | Zona Badan Jalan | | | | | | | | |
| III.J.1 | Perencanaan Penataan dan Pengendalian kawasan zona badan jalan | <ul style="list-style-type: none"> SWP V.A Blok V.A.1, Blok V.A.2, Blok V.A.3, Blok V.A.4, Blok V.A.5, Blok V.A.6, Blok V.A.7, Blok V.A.8, Blok V.A.9, Blok V.A.10, Blok V.A.11, Blok V.A.12, Blok V.A.13, Blok V.A.14, Blok V.A.15, Blok V.A.16, Blok V.A.17, Blok V.A.18, Blok V.A.19 dan Blok V.A.20; dan SWP V.B Blok V.B.1, Blok V.B.2, Blok V.B.3, Blok V.B.4, Blok V.B.5, Blok V.B.6, Blok V.B.7, Blok V.B.8, Blok V.B.9, Blok V.B.10, Blok V.B.11, Blok V.B.12, Blok V.B.13, Blok V.B.14. | | | | | | APBN, Swasta, Masyarakat | Otorita IKN, Kementerian PUPR |
| III.J.2 | Pembangunan, Peningkatan, dan Penataan kawasan Zona Badan Jalan | <ul style="list-style-type: none"> SWP V.A Blok V.A.1, Blok V.A.2, Blok V.A.3, Blok V.A.4, Blok V.A.5, Blok V.A.6, Blok V.A.7, Blok V.A.8, Blok V.A.9, Blok V.A.10, Blok V.A.11, Blok V.A.12, Blok V.A.13, Blok V.A.14, Blok V.A.15, Blok V.A.16, Blok V.A.17, Blok V.A.18, Blok V.A.19 dan Blok V.A.20; dan | | | | | | APBN, Swasta, Masyarakat | Otorita IKN, Kementerian PUPR |
| 1 | Penataan dan pengembangan jalur hijau serta ruang hijau pada Zona Badan Jalan | | | | | | | APBN, Swasta, Masyarakat | Otorita IKN, Kementerian PUPR |
| 2 | Penataan dan pengembangan | | | | | | | APBN, | Otorita IKN, |

| No | Program Pemanfaatan Ruang | Lokasi | Tahapan Pelaksanaan | | | | | Sumber Pendanaan | Instansi Pelaksana | |
|----|--|---|---------------------|------|-----------------------------|------------------------------|-----------------------------|--------------------|--------------------------|--------------------------------|
| | | | Tahap I 2023 | 2024 | Tahap II (2025- 2029) | Tahap III (2030- 2034) | Tahap IV (2035- 2039) | | | Tahap V (2040- 2043) |
| | jalur pedestrian / pejalan kaki pada Zona Badan Jalan | • SWP V.B Blok V.B. 1, Blok V.B.2, Blok V.B.3, Blok V.B.4, Blok V.B.5, Blok V.B.6, Blok V.B.7, Blok V.B.8, Blok V.B.9, Blok V.B.10, Blok V.B.11, Blok V.B.12, Blok V.B.13, Blok V.B.14. | | | | | | Swasta, Masyarakat | Kementerian PU/PR | |
| 3 | Penataan dan pengembangan atribut dan kelengkapan-kelengkapan serta fasilitas jalan pada Zona Badan Jalan | | | | | | | | APBN, Swasta, Masyarakat | Otorita IKN, Kementerian PU/PR |
| 4 | Penataan dan pengembangan atribut dan kelengkapan-kelengkapan serta rambu-rambu transportasi pada Zona Badan Jalan | | | | | | | | APBN, Swasta, Masyarakat | Otorita IKN, Kementerian PU/PR |

KEPALA OTORITA IBU KOTA NUSANTARA
REPUBLIC INDONESIA,

tttd

BAMBANG SUSANTONO

LAMPIRAN V
 PERATURAN KEPALA OTORITA IBU KOTA NUSANTARA
 REPUBLIK INDONESIA
 NOMOR 4 TAHUN 2023
 TENTANG
 RENCANA DETAIL TATA RUANG
 WILAYAH PERENCANAAN IBU KOTA NUSANTARA TIMUR
 2

KETENTUAN KEGIATAN DAN PENGGUNAAN LAHAN IBU KOTA NUSANTARA TIMUR 2

| KELOMPOK KEGIATAN | KODU 2 DROPT | KODU 4 DROPT | KODU 3 DROPT | KODU 2 DROPT | B A | P S | Zona Ruang Terbuka Hijau | | | | | | | | Zona P T L | Zona Perumahan | | | | Zona Sektor Komersial Umum | | | | Zona C-1 | Zona Perkotaan dan Jawa | | | | Zona K T | Zona K T | | | | | | |
|----------------------|----------------------|------------------------------------|------------------------|------------------------|--------|--------|--------------------------|----|----|----|----|----|----|----|---------------------|----------------|----|----|----|-------------------------------|----|----|----|-------------|----------------------------|----|----|----|----------------|----------------|----|----|----|----|----|---|
| | | | | | | | Ta | Tb | Tc | Td | Te | Tf | Tg | Ph | | Pa | Pb | Pc | Pd | Pe | Pf | Pg | Pd | | Ph | Pa | Pb | Pc | | | Pd | K1 | K2 | K3 | K4 | |
| PERLOMBAAN | | | | | | | | | | | | | | | | | | | | | | | | | | | | | | | | | | | | |
| 1 | Perawatan Tanjung | Kompleks 1 Gadung Hijauan | Kawasan 1 Gadung | Kawasan 1 Gadung | X | X | X | X | X | X | X | X | X | X | X | X | X | X | X | X | X | X | X | X | X | X | X | X | X | X | X | X | X | X | X | X |
| 2 | Perawatan Darat | Kompleks 1 Gadung Hijauan | Zona 1 Gadung | Kawasan 1 Gadung | X | X | X | X | X | X | X | X | X | X | X | X | X | X | X | X | X | X | X | X | X | X | X | X | X | X | X | X | X | X | X | |
| 3 | Perawatan Kipul | Kompleks 1 Gadung Hijauan | Kawasan 1 Gadung | Kawasan 1 Gadung | X | X | X | X | X | X | X | X | X | X | X | X | X | X | X | X | X | X | X | X | X | X | X | X | X | X | X | X | X | X | X | |
| 4 | Perawatan Pemuk | Kompleks 1 Gadung Hijauan | Kawasan 1 Gadung | Kawasan 1 Gadung | X | X | X | X | X | X | X | X | X | X | X | X | X | X | X | X | X | X | X | X | X | X | X | X | X | X | X | X | X | X | X | |

| KONDISI | KEMUKALAN | KEJURUSAN | KEMUKALAN | KEMUKALAN | KEMUKALAN | Zona Strategis (Sektor Hijau) | | | | | | | | Zona Perumahan | | | | Zona Industri | | | | Zona Perkotaan | | | Zona Perikanan | Zona Pertanian | Zona Perikanan | Zona Perikanan | | | | | | |
|---------|-----------|-----------|-----------|-----------|-----------|-------------------------------|-----------|-----------|-----------|-----------|-----------|-----------|-----------|----------------|-----------|-----------|-----------|---------------|-----------|-----------|-----------|----------------|-----------|-----------|----------------|----------------|----------------|----------------|-----------|-----------|-----------|-----------|-----------|-----------|
| | | | | | | KEMUKALAN | KEMUKALAN | KEMUKALAN | KEMUKALAN | KEMUKALAN | KEMUKALAN | KEMUKALAN | KEMUKALAN | KEMUKALAN | KEMUKALAN | KEMUKALAN | KEMUKALAN | KEMUKALAN | KEMUKALAN | KEMUKALAN | KEMUKALAN | KEMUKALAN | KEMUKALAN | KEMUKALAN | | | | | | | | | | |
| | | | | | | | | | | | | | | | | | | | | | | | | | | | | | KEMUKALAN | KEMUKALAN | KEMUKALAN | KEMUKALAN | KEMUKALAN | KEMUKALAN |
| 1 | 1 | 1 | 1 | 1 | 1 | 1 | 1 | 1 | 1 | 1 | 1 | 1 | 1 | 1 | 1 | 1 | 1 | 1 | 1 | 1 | 1 | 1 | 1 | 1 | 1 | 1 | 1 | 1 | 1 | 1 | 1 | 1 | 1 | 1 |
| 2 | 2 | 2 | 2 | 2 | 2 | 2 | 2 | 2 | 2 | 2 | 2 | 2 | 2 | 2 | 2 | 2 | 2 | 2 | 2 | 2 | 2 | 2 | 2 | 2 | 2 | 2 | 2 | 2 | 2 | 2 | 2 | 2 | 2 | |
| 3 | 3 | 3 | 3 | 3 | 3 | 3 | 3 | 3 | 3 | 3 | 3 | 3 | 3 | 3 | 3 | 3 | 3 | 3 | 3 | 3 | 3 | 3 | 3 | 3 | 3 | 3 | 3 | 3 | 3 | 3 | 3 | 3 | 3 | |
| 4 | 4 | 4 | 4 | 4 | 4 | 4 | 4 | 4 | 4 | 4 | 4 | 4 | 4 | 4 | 4 | 4 | 4 | 4 | 4 | 4 | 4 | 4 | 4 | 4 | 4 | 4 | 4 | 4 | 4 | 4 | 4 | 4 | 4 | |
| 5 | 5 | 5 | 5 | 5 | 5 | 5 | 5 | 5 | 5 | 5 | 5 | 5 | 5 | 5 | 5 | 5 | 5 | 5 | 5 | 5 | 5 | 5 | 5 | 5 | 5 | 5 | 5 | 5 | 5 | 5 | 5 | 5 | 5 | |
| 6 | 6 | 6 | 6 | 6 | 6 | 6 | 6 | 6 | 6 | 6 | 6 | 6 | 6 | 6 | 6 | 6 | 6 | 6 | 6 | 6 | 6 | 6 | 6 | 6 | 6 | 6 | 6 | 6 | 6 | 6 | 6 | 6 | 6 | |
| 7 | 7 | 7 | 7 | 7 | 7 | 7 | 7 | 7 | 7 | 7 | 7 | 7 | 7 | 7 | 7 | 7 | 7 | 7 | 7 | 7 | 7 | 7 | 7 | 7 | 7 | 7 | 7 | 7 | 7 | 7 | 7 | 7 | 7 | |
| 8 | 8 | 8 | 8 | 8 | 8 | 8 | 8 | 8 | 8 | 8 | 8 | 8 | 8 | 8 | 8 | 8 | 8 | 8 | 8 | 8 | 8 | 8 | 8 | 8 | 8 | 8 | 8 | 8 | 8 | 8 | 8 | 8 | 8 | |
| 9 | 9 | 9 | 9 | 9 | 9 | 9 | 9 | 9 | 9 | 9 | 9 | 9 | 9 | 9 | 9 | 9 | 9 | 9 | 9 | 9 | 9 | 9 | 9 | 9 | 9 | 9 | 9 | 9 | 9 | 9 | 9 | 9 | 9 | |
| 10 | 10 | 10 | 10 | 10 | 10 | 10 | 10 | 10 | 10 | 10 | 10 | 10 | 10 | 10 | 10 | 10 | 10 | 10 | 10 | 10 | 10 | 10 | 10 | 10 | 10 | 10 | 10 | 10 | 10 | 10 | 10 | 10 | 10 | |
| 11 | 11 | 11 | 11 | 11 | 11 | 11 | 11 | 11 | 11 | 11 | 11 | 11 | 11 | 11 | 11 | 11 | 11 | 11 | 11 | 11 | 11 | 11 | 11 | 11 | 11 | 11 | 11 | 11 | 11 | 11 | 11 | 11 | 11 | |
| 12 | 12 | 12 | 12 | 12 | 12 | 12 | 12 | 12 | 12 | 12 | 12 | 12 | 12 | 12 | 12 | 12 | 12 | 12 | 12 | 12 | 12 | 12 | 12 | 12 | 12 | 12 | 12 | 12 | 12 | 12 | 12 | 12 | 12 | |
| 13 | 13 | 13 | 13 | 13 | 13 | 13 | 13 | 13 | 13 | 13 | 13 | 13 | 13 | 13 | 13 | 13 | 13 | 13 | 13 | 13 | 13 | 13 | 13 | 13 | 13 | 13 | 13 | 13 | 13 | 13 | 13 | 13 | 13 | |
| 14 | 14 | 14 | 14 | 14 | 14 | 14 | 14 | 14 | 14 | 14 | 14 | 14 | 14 | 14 | 14 | 14 | 14 | 14 | 14 | 14 | 14 | 14 | 14 | 14 | 14 | 14 | 14 | 14 | 14 | 14 | 14 | 14 | 14 | |
| 15 | 15 | 15 | 15 | 15 | 15 | 15 | 15 | 15 | 15 | 15 | 15 | 15 | 15 | 15 | 15 | 15 | 15 | 15 | 15 | 15 | 15 | 15 | 15 | 15 | 15 | 15 | 15 | 15 | 15 | 15 | 15 | 15 | 15 | |
| 16 | 16 | 16 | 16 | 16 | 16 | 16 | 16 | 16 | 16 | 16 | 16 | 16 | 16 | 16 | 16 | 16 | 16 | 16 | 16 | 16 | 16 | 16 | 16 | 16 | 16 | 16 | 16 | 16 | 16 | 16 | 16 | 16 | 16 | |
| 17 | 17 | 17 | 17 | 17 | 17 | 17 | 17 | 17 | 17 | 17 | 17 | 17 | 17 | 17 | 17 | 17 | 17 | 17 | 17 | 17 | 17 | 17 | 17 | 17 | 17 | 17 | 17 | 17 | 17 | 17 | 17 | 17 | 17 | |
| 18 | 18 | 18 | 18 | 18 | 18 | 18 | 18 | 18 | 18 | 18 | 18 | 18 | 18 | 18 | 18 | 18 | 18 | 18 | 18 | 18 | 18 | 18 | 18 | 18 | 18 | 18 | 18 | 18 | 18 | 18 | 18 | 18 | 18 | |
| 19 | 19 | 19 | 19 | 19 | 19 | 19 | 19 | 19 | 19 | 19 | 19 | 19 | 19 | 19 | 19 | 19 | 19 | 19 | 19 | 19 | 19 | 19 | 19 | 19 | 19 | 19 | 19 | 19 | 19 | 19 | 19 | 19 | 19 | |
| 20 | 20 | 20 | 20 | 20 | 20 | 20 | 20 | 20 | 20 | 20 | 20 | 20 | 20 | 20 | 20 | 20 | 20 | 20 | 20 | 20 | 20 | 20 | 20 | 20 | 20 | 20 | 20 | 20 | 20 | 20 | 20 | 20 | 20 | |

| KEMAHKAMARAN | KEMUDIKAN | KEMULIAAN | KEMERDEKAAN | KEMERDEKAAN | KEMERDEKAAN | KEMERDEKAAN | Zona Merah (Indikator High) | | | | | Zona Kuning (Indikator Medium) | | | | Zona Hijau (Indikator Low) | | | Zona Biru (Indikator Very Low) | | | | | | | | | | | |
|--------------|-----------|-----------|-------------|-------------|-------------|-------------|-----------------------------|----|----|----|----|--------------------------------|----|----|----|----------------------------|----|----|--------------------------------|----|----|----|----|----|----|----|----|----|----|----|
| | | | | | | | 9 | 8 | 7 | 6 | 5 | 4 | 3 | 2 | 1 | 0 | 1 | 2 | 3 | 4 | 5 | 6 | 7 | 8 | 9 | | | | | |
| 1 | 2 | 3 | 4 | 5 | 6 | 7 | 8 | 9 | 10 | 11 | 12 | 13 | 14 | 15 | 16 | 17 | 18 | 19 | 20 | 21 | 22 | 23 | 24 | 25 | 26 | 27 | 28 | 29 | 30 | |
| 30 | 31 | 32 | 33 | 34 | 35 | 36 | 37 | 38 | 39 | 40 | 41 | 42 | 43 | 44 | 45 | 46 | 47 | 48 | 49 | 50 | 51 | 52 | 53 | 54 | 55 | 56 | 57 | 58 | 59 | 60 |
| 61 | 62 | 63 | 64 | 65 | 66 | 67 | 68 | 69 | 70 | 71 | 72 | 73 | 74 | 75 | 76 | 77 | 78 | 79 | 80 | 81 | 82 | 83 | 84 | 85 | 86 | 87 | 88 | 89 | 90 | |

| KEMAH | KEMU 3 DE GRT | KEMU 4 DE GRT | KEMU 3 BERT | KEMU 2 BERT | A | B | Zona Berang (Beranda) Hiper | | | | | | C | D | Zona Beranda | | | | Zona Ruang Revisi | | | E | Zona Partisipasi dan Jasa | | | F | G | | | | | | | | | | | | | | | | | | | | | | | | | | | | | | | | | | | | | | | | | | | | | | | | | | | | | | | | | | | | | | | | | | | | | | | | | | | | | | | | | | |
|----------|---------------|---------------|----------------------------------|--------------------|---|---|-----------------------------|----|----|----|----|----|---|---|--------------|----|----|----|-------------------|----|----|---|---------------------------|----|----|---|---|----|-----|-----|-----|--|--|--|--|--|--|--|--|------------------------|------------------------|------------------------|------------------------|------------------------|------------------------|------------------------|------------------------|------------------------|------------------------|------------------------|------------------------|------------------------|------------------------|------------------------|------------------------|------------------------|------------------------|------------------------|------------------------|------------------------|------------------------|------------------------|------------------------|------------------------|------------------------|------------------------|------------------------|------------------------|------------------------|------------------------|------------------------|------------------------|------------------------|------------------------|------------------------|------------------------|------------------------|------------------------|------------------------|------------------------|------------------------|------------------------|------------------------|------------------------|------------------------|------------------------|------------------------|------------------------|------------------------|------------------------|------------------------|------------------------|------------------------|------------------------|------------------------|------------------------|------------------------|------------------------|------------------------|------------------------|------------------------|------------------------|------------------------|------------------------|------------------------|------------------------|------------------------|------------------------|------------------------|
| | | | | | | | P1 | P2 | P3 | P4 | P5 | P6 | | | P7 | P8 | R1 | R2 | R3 | R4 | R5 | | R6 | R7 | R8 | | | R9 | R10 | R11 | R12 | | | | | | | | | | | | | | | | | | | | | | | | | | | | | | | | | | | | | | | | | | | | | | | | | | | | | | | | | | | | | | | | | | | | | | | | | | | | | | |
| KELOMPOK | | | MATERIA 1 Dinamika dan Energi | MATERIA 2 Tasul | | | | | | | | | | | | | | | | | | | | | | | | | | | | | | | | | | | | | | | | | | | | | | | | | | | | | | | | | | | | | | | | | | | | | | | | | | | | | | | | | | | | | | | | | | | | | | | | | | | | | | | | | |
| | | | | | | | | | | | | | | | | | | | | | | | | | | | | | | | | | | | | | | | | Partisipasi dan Energi | Partisipasi dan Energi | Partisipasi dan Energi | Partisipasi dan Energi | Partisipasi dan Energi | Partisipasi dan Energi | Partisipasi dan Energi | Partisipasi dan Energi | Partisipasi dan Energi | Partisipasi dan Energi | Partisipasi dan Energi | Partisipasi dan Energi | Partisipasi dan Energi | Partisipasi dan Energi | Partisipasi dan Energi | Partisipasi dan Energi | Partisipasi dan Energi | Partisipasi dan Energi | Partisipasi dan Energi | Partisipasi dan Energi | Partisipasi dan Energi | Partisipasi dan Energi | Partisipasi dan Energi | Partisipasi dan Energi | Partisipasi dan Energi | Partisipasi dan Energi | Partisipasi dan Energi | Partisipasi dan Energi | Partisipasi dan Energi | Partisipasi dan Energi | Partisipasi dan Energi | Partisipasi dan Energi | Partisipasi dan Energi | Partisipasi dan Energi | Partisipasi dan Energi | Partisipasi dan Energi | | | | | | | | | | | | | | | | | | | | | | | | | | | | | | | | | | |
| | | | | | | | | | | | | | | | | | | | | | | | | | | | | | | | | | | | | | | | | | | | | | | | | | | | | | | | | | | | | | | | | | | | | | | | | | | | | Partisipasi dan Energi | Partisipasi dan Energi | Partisipasi dan Energi | Partisipasi dan Energi | Partisipasi dan Energi | Partisipasi dan Energi | Partisipasi dan Energi | Partisipasi dan Energi | Partisipasi dan Energi | Partisipasi dan Energi | Partisipasi dan Energi | Partisipasi dan Energi | Partisipasi dan Energi | Partisipasi dan Energi | Partisipasi dan Energi | Partisipasi dan Energi | Partisipasi dan Energi | Partisipasi dan Energi | Partisipasi dan Energi | Partisipasi dan Energi | Partisipasi dan Energi | Partisipasi dan Energi | Partisipasi dan Energi | Partisipasi dan Energi | Partisipasi dan Energi | Partisipasi dan Energi | Partisipasi dan Energi | Partisipasi dan Energi | Partisipasi dan Energi | Partisipasi dan Energi | Partisipasi dan Energi | Partisipasi dan Energi | Partisipasi dan Energi | Partisipasi dan Energi |
| | | | | | | | | | | | | | | | | | | | | | | | | | | | | | | | | | | | | | | | | | | | | | | | | | | | | | | | | | | | | | | | | | | | | | | | | | | | | | | | | | | | | | | | | | | | | | | | | | | | | | | | | | | | | | |

| KELOMPOK | KEMUKHAAN | | KEMUKHAAN | KEMUKHAAN | KEMUKHAAN | KEMUKHAAN | KEMUKHAAN | KEMUKHAAN | Zona Perumahan | | | | | | | | | | Zona Industri | | | Zona Pertambangan | | | Zona Pariwisata | | | Zona Perkotaan | Zona Perdesakota | Zona Perdesaan | Zona Perkotaan | Zona Perdesakota | Zona Perdesaan | | | | | | | |
|----------|-----------|-----------|-----------|-----------|-----------|-----------|-----------|-----------|----------------|-----------|-----------|-----------|-----------|-----------|-----------|-----------|-----------|-----------|---------------|-----------|-----------|-------------------|-----------|-----------|-----------------|-----------|-----------|----------------|------------------|----------------|----------------|------------------|----------------|-----------|-----------|-----------|-----------|-----------|-----------|-----------|
| | KEMUKHAAN | | | | | | | | Zona Perumahan | | | | | | | | | | Zona Industri | | | Zona Pertambangan | | | Zona Pariwisata | | | | | | | | | | | | | | | |
| | KEMUKHAAN | KEMUKHAAN | | | | | | | KEMUKHAAN | KEMUKHAAN | KEMUKHAAN | KEMUKHAAN | KEMUKHAAN | KEMUKHAAN | KEMUKHAAN | KEMUKHAAN | KEMUKHAAN | KEMUKHAAN | KEMUKHAAN | KEMUKHAAN | KEMUKHAAN | KEMUKHAAN | KEMUKHAAN | KEMUKHAAN | KEMUKHAAN | KEMUKHAAN | KEMUKHAAN | | | | | | | KEMUKHAAN | KEMUKHAAN | KEMUKHAAN | KEMUKHAAN | KEMUKHAAN | KEMUKHAAN | KEMUKHAAN |
| 1 | 1 | 1 | 1 | 1 | 1 | 1 | 1 | 1 | 1 | 1 | 1 | 1 | 1 | 1 | 1 | 1 | 1 | 1 | 1 | 1 | 1 | 1 | 1 | 1 | 1 | 1 | 1 | 1 | 1 | 1 | 1 | 1 | 1 | 1 | 1 | 1 | 1 | 1 | 1 | 1 |
| 2 | 2 | 2 | 2 | 2 | 2 | 2 | 2 | 2 | 2 | 2 | 2 | 2 | 2 | 2 | 2 | 2 | 2 | 2 | 2 | 2 | 2 | 2 | 2 | 2 | 2 | 2 | 2 | 2 | 2 | 2 | 2 | 2 | 2 | 2 | 2 | 2 | 2 | 2 | 2 | 2 |
| 3 | 3 | 3 | 3 | 3 | 3 | 3 | 3 | 3 | 3 | 3 | 3 | 3 | 3 | 3 | 3 | 3 | 3 | 3 | 3 | 3 | 3 | 3 | 3 | 3 | 3 | 3 | 3 | 3 | 3 | 3 | 3 | 3 | 3 | 3 | 3 | 3 | 3 | 3 | 3 | 3 |

| KEMAH | KELOMPOK | KELOMPOK 1 | KELOMPOK 2 | KELOMPOK 3 | KELOMPOK 4 | Zona Merah (Indikator Tinggi) | | | | Zona Kuning (Indikator Rendah) | | | | Zona Hijau (Indikator Baik) | | | | Zona C1 | Zona Partisipasi dan Aksi | | | Zona Pukul 4.000 | Zona 1000 | Zona 5000 | | | | | | | | | | | | | | | | | |
|-------|----------|------------|------------|------------|------------|-------------------------------|------|------|------|--------------------------------|------|------|------|-----------------------------|------|------|------|---------|---------------------------|------|------|------------------|-----------|-----------|------|--|--|--|--|--|--|--|--|--|--|--|--|--|--|--|--|
| | | | | | | 2021 | 2022 | 2023 | 2024 | 2021 | 2022 | 2023 | 2024 | 2021 | 2022 | 2023 | 2024 | | 2021 | 2022 | 2023 | | | | 2024 | | | | | | | | | | | | | | | | |
| | | | | | | | | | | | | | | | | | | | | | | | | | | | | | | | | | | | | | | | | | |
| | | | | | | | | | | | | | | | | | | | | | | | | | | | | | | | | | | | | | | | | | |
| | | | | | | | | | | | | | | | | | | | | | | | | | | | | | | | | | | | | | | | | | |
| | | | | | | | | | | | | | | | | | | | | | | | | | | | | | | | | | | | | | | | | | |
| | | | | | | | | | | | | | | | | | | | | | | | | | | | | | | | | | | | | | | | | | |
| | | | | | | | | | | | | | | | | | | | | | | | | | | | | | | | | | | | | | | | | | |
| | | | | | | | | | | | | | | | | | | | | | | | | | | | | | | | | | | | | | | | | | |
| | | | | | | | | | | | | | | | | | | | | | | | | | | | | | | | | | | | | | | | | | |
| | | | | | | | | | | | | | | | | | | | | | | | | | | | | | | | | | | | | | | | | | |

| KEMAH | KELOMPOK | KELOMPOK 1 | KELOMPOK 2 | Zona Merah (Indikator Tinggi) | | | | | | | | | | Zona Kuning (Indikator Rendah) | | | | Zona Hijau (Indikator Sangat Rendah) | | | | | | | | | | | | | | | | | | | | | | | | | | | | | | | | | | | | | | | | | | | | | | | | | | | | | | | | | | | | | | | | | | | | | | | | | | | | | | | | | | | | | | | | | | | | | | | | | | | | | | | | | | | | | | | | | | | | | | | | | | | | | | | | | | | | | | | | | | | | | | | | | | | | | | | | | | | | | | | | | | | | | | | | | | | | | | | | | | | | | | | | | | | |
|-------|-------------------|-------------------|-------------------|-------------------------------|----|----|----|----|----|----|----|----|----|--------------------------------|-----|-----|-----|--------------------------------------|-----|-----|-----|-----|-----|-----|-----|-----|-----|-----|-----|-----|-----|-----|-----|-----|-----|-----|-----|-----|-----|-----|-----|-----|-----|-----|-----|-----|-----|-----|-----|-----|-----|-----|-----|-----|-----|-----|-----|-----|-----|-----|-----|-----|-----|-----|-----|-----|-----|-----|-----|-----|-----|-----|-----|-----|-----|-----|-----|-----|-----|-----|-----|-----|-----|-----|-----|-----|-----|-----|-----|-----|-----|-----|-----|-----|-----|-----|-----|-----|-----|-----|-----|-----|-----|------|-------|------------|------------|------------|------------|------------|------------|------------|------------|------------|-------------|-------------|-------------|-------------|-------------|-------------|-------------|-------------|-------------|-------------|-------------|-------------|-------------|-------------|-------------|-------------|-------------|-------------|-------------|-------------|-------------|-------------|-------------|-------------|-------------|-------------|-------------|-------------|-------------|-------------|-------------|-------------|-------------|-------------|-------------|-------------|-------------|-------------|-------------|-------------|-------------|-------------|-------------|-------------|-------------|-------------|-------------|-------------|-------------|-------------|-------------|-------------|-------------|-------------|-------------|-------------|-------------|-------------|-------------|-------------|-------------|-------------|-------------|-------------|-------------|-------------|-------------|-------------|-------------|-------------|-------------|-------------|-------------|-------------|-------------|-------------|-------------|-------------|-------------|-------------|-------------|-------------|-------------|-------------|-------------|-------------|-------------|-------------|-------------|-------------|--------------|
| | | | | 10 | 11 | 12 | 13 | 14 | 15 | 16 | 17 | 18 | 19 | 20 | 21 | 22 | 23 | 24 | 25 | 26 | 27 | 28 | | | | | | | | | | | | | | | | | | | | | | | | | | | | | | | | | | | | | | | | | | | | | | | | | | | | | | | | | | | | | | | | | | | | | | | | | | | | | | | | | | | | | | | | | | | | | | | | | | | | | | | | | | | | | | | | | | | | | | | | | | | | | | | | | | | | | | | | | | | | | | | | | | | | | | | | | | | | | | | | | | | | | | | | | | | | | | | | | | | | | | | |
| KEMAH | KELOMPOK 3 DE CRT | KELOMPOK 4 DE CRT | KELOMPOK 3 DE CRT | KELOMPOK 2 DE CRT | P1 | P2 | P3 | P4 | P5 | P6 | P7 | P8 | P9 | P10 | P11 | P12 | P13 | P14 | P15 | P16 | P17 | P18 | P19 | P20 | P21 | P22 | P23 | P24 | P25 | P26 | P27 | P28 | P29 | P30 | P31 | P32 | P33 | P34 | P35 | P36 | P37 | P38 | P39 | P40 | P41 | P42 | P43 | P44 | P45 | P46 | P47 | P48 | P49 | P50 | P51 | P52 | P53 | P54 | P55 | P56 | P57 | P58 | P59 | P60 | P61 | P62 | P63 | P64 | P65 | P66 | P67 | P68 | P69 | P70 | P71 | P72 | P73 | P74 | P75 | P76 | P77 | P78 | P79 | P80 | P81 | P82 | P83 | P84 | P85 | P86 | P87 | P88 | P89 | P90 | P91 | P92 | P93 | P94 | P95 | P96 | P97 | P98 | P99 | P100 | | | | | | | | | | | | | | | | | | | | | | | | | | | | | | | | | | | | | | | | | | | | | | | | | | | | | | | | | | | | | | | | | | | | | | | | | | | | | | | | | | | | | | | | | | | | | | | | | | | | | |
| | | | | | | | | | | | | | | | | | | | | | | | | | | | | | | | | | | | | | | | | | | | | | | | | | | | | | | | | | | | | | | | | | | | | | | | | | | | | | | | | | | | | | | | | | | | | | | | | | | | | | | | | | KEMAH | KELOMPOK 1 | KELOMPOK 2 | KELOMPOK 3 | KELOMPOK 4 | KELOMPOK 5 | KELOMPOK 6 | KELOMPOK 7 | KELOMPOK 8 | KELOMPOK 9 | KELOMPOK 10 | KELOMPOK 11 | KELOMPOK 12 | KELOMPOK 13 | KELOMPOK 14 | KELOMPOK 15 | KELOMPOK 16 | KELOMPOK 17 | KELOMPOK 18 | KELOMPOK 19 | KELOMPOK 20 | KELOMPOK 21 | KELOMPOK 22 | KELOMPOK 23 | KELOMPOK 24 | KELOMPOK 25 | KELOMPOK 26 | KELOMPOK 27 | KELOMPOK 28 | KELOMPOK 29 | KELOMPOK 30 | KELOMPOK 31 | KELOMPOK 32 | KELOMPOK 33 | KELOMPOK 34 | KELOMPOK 35 | KELOMPOK 36 | KELOMPOK 37 | KELOMPOK 38 | KELOMPOK 39 | KELOMPOK 40 | KELOMPOK 41 | KELOMPOK 42 | KELOMPOK 43 | KELOMPOK 44 | KELOMPOK 45 | KELOMPOK 46 | KELOMPOK 47 | KELOMPOK 48 | KELOMPOK 49 | KELOMPOK 50 | KELOMPOK 51 | KELOMPOK 52 | KELOMPOK 53 | KELOMPOK 54 | KELOMPOK 55 | KELOMPOK 56 | KELOMPOK 57 | KELOMPOK 58 | KELOMPOK 59 | KELOMPOK 60 | KELOMPOK 61 | KELOMPOK 62 | KELOMPOK 63 | KELOMPOK 64 | KELOMPOK 65 | KELOMPOK 66 | KELOMPOK 67 | KELOMPOK 68 | KELOMPOK 69 | KELOMPOK 70 | KELOMPOK 71 | KELOMPOK 72 | KELOMPOK 73 | KELOMPOK 74 | KELOMPOK 75 | KELOMPOK 76 | KELOMPOK 77 | KELOMPOK 78 | KELOMPOK 79 | KELOMPOK 80 | KELOMPOK 81 | KELOMPOK 82 | KELOMPOK 83 | KELOMPOK 84 | KELOMPOK 85 | KELOMPOK 86 | KELOMPOK 87 | KELOMPOK 88 | KELOMPOK 89 | KELOMPOK 90 | KELOMPOK 91 | KELOMPOK 92 | KELOMPOK 93 | KELOMPOK 94 | KELOMPOK 95 | KELOMPOK 96 | KELOMPOK 97 | KELOMPOK 98 | KELOMPOK 99 | KELOMPOK 100 |

| NO/URUT | KUALIFIKASI | KUALIFIKASI | KUALIFIKASI | KUALIFIKASI | KUALIFIKASI | KUALIFIKASI | Zona Bersejarah | | | | Zona Perumahan | Zona Simpanan Masyarakat | Zona Cagar Budaya | Zona Perumahan dan Kawasan Permukiman | | | Zona Perumahan dan Kawasan Permukiman | Zona Perumahan dan Kawasan Permukiman | Zona Perumahan dan Kawasan Permukiman |
|---------|-------------|----------------------|----------------------|----------------------|----------------------|----------------------|----------------------|----------------------|----------------------|----------------------|----------------------|--------------------------|----------------------|---------------------------------------|----------------------|----------------------|---------------------------------------|---------------------------------------|---------------------------------------|
| | | | | | | | 1 | 2 | 3 | 4 | | | | 1 | 2 | 3 | | | |
| 0 | Pemer | Perdagangan dan Jasa | Perdagangan dan Jasa | Perdagangan dan Jasa | Perdagangan dan Jasa | Perdagangan dan Jasa | Perdagangan dan Jasa | Perdagangan dan Jasa | Perdagangan dan Jasa | Perdagangan dan Jasa | Perdagangan dan Jasa | Perdagangan dan Jasa | Perdagangan dan Jasa | Perdagangan dan Jasa | Perdagangan dan Jasa | Perdagangan dan Jasa | Perdagangan dan Jasa | Perdagangan dan Jasa | |
| 0 | Pemer | Perdagangan dan Jasa | Perdagangan dan Jasa | Perdagangan dan Jasa | Perdagangan dan Jasa | Perdagangan dan Jasa | Perdagangan dan Jasa | Perdagangan dan Jasa | Perdagangan dan Jasa | Perdagangan dan Jasa | Perdagangan dan Jasa | Perdagangan dan Jasa | Perdagangan dan Jasa | Perdagangan dan Jasa | Perdagangan dan Jasa | Perdagangan dan Jasa | Perdagangan dan Jasa | Perdagangan dan Jasa | |
| 0 | Pemer | Perdagangan dan Jasa | Perdagangan dan Jasa | Perdagangan dan Jasa | Perdagangan dan Jasa | Perdagangan dan Jasa | Perdagangan dan Jasa | Perdagangan dan Jasa | Perdagangan dan Jasa | Perdagangan dan Jasa | Perdagangan dan Jasa | Perdagangan dan Jasa | Perdagangan dan Jasa | Perdagangan dan Jasa | Perdagangan dan Jasa | Perdagangan dan Jasa | Perdagangan dan Jasa | Perdagangan dan Jasa | |

| KEMAH | KEMU 2 BERGFT | KEMU 3 BERGFT | KEMU 4 BERGFT | KEMU 2 BERGFT | | KEMU 3 BERGFT | | | | | | | | KEMU 4 BERGFT | KEMU 5 BERGFT | KEMU 6 BERGFT | | | |
|-------|---------------|---------------|---------------|---------------|---------------|-------------------------------|---------------|---------------|---------------|---------------|---------------|---------------|---------------|---------------|---------------|---------------|---------------|---------------|---------------|
| | | | | KEMU 2 BERGFT | KEMU 3 BERGFT | KEMU 3 BERGFT (KEMU 3 BERGFT) | | | | KEMU 3 BERGFT | KEMU 3 BERGFT | KEMU 3 BERGFT | KEMU 3 BERGFT | | | | KEMU 3 BERGFT | KEMU 3 BERGFT | KEMU 3 BERGFT |
| | | | | | | KEMU 3 BERGFT | KEMU 3 BERGFT | KEMU 3 BERGFT | KEMU 3 BERGFT | | | | | | | | | | |
| 2023 | | | | 2023 | 2023 | 2023 | 2023 | 2023 | 2023 | 2023 | 2023 | 2023 | 2023 | 2023 | 2023 | 2023 | | | |
| | | | | | | | | | | | | | | | | | | | |
| | | | | | | | | | | | | | | | | | | | |
| | | | | | | | | | | | | | | | | | | | |
| | | | | | | | | | | | | | | | | | | | |
| | | | | | | | | | | | | | | | | | | | |
| | | | | | | | | | | | | | | | | | | | |
| | | | | | | | | | | | | | | | | | | | |
| | | | | | | | | | | | | | | | | | | | |
| | | | | | | | | | | | | | | | | | | | |
| | | | | | | | | | | | | | | | | | | | |
| | | | | | | | | | | | | | | | | | | | |
| | | | | | | | | | | | | | | | | | | | |
| | | | | | | | | | | | | | | | | | | | |
| | | | | | | | | | | | | | | | | | | | |

| KEMAH | KEMIL 5 SMOOT | KEMIL 4 SMOOT | KEMIL 3 SMOOT | KEMIL 2 SMOOT | KEMIL 1 SMOOT | KEMIL 0 SMOOT | KEMIL -1 SMOOT | Zona Merah (Sensitivitas Tinggi) | | | | | KEMIL -2 SMOOT | KEMIL -3 SMOOT | KEMIL -4 SMOOT | KEMIL -5 SMOOT | KEMIL -6 SMOOT | KEMIL -7 SMOOT | KEMIL -8 SMOOT | KEMIL -9 SMOOT | | | | | | | | | | | | | | | | | | | | | | | | | | | | | | | | | | | | | | | | | | | | | | | |
|-------|---------------|---------------|---------------|---------------|---------------|---------------|----------------|----------------------------------|-----|-----|-----|-----|----------------|----------------|----------------|----------------|----------------|----------------|----------------|----------------|-----|-----|-----|-----|-----|-----|-----|-----|-----|-----|-----|-----|-----|-----|-----|-----|-----|-----|-----|-----|-----|-----|-----|-----|-----|-----|-----|-----|-----|-----|-----|-----|-----|-----|-----|-----|-----|-----|-----|-----|-----|-----|-----|-----|-----|-----|-----|
| | | | | | | | | 10 | 11 | 12 | 13 | 14 | | | | | | | | | | | | | | | | | | | | | | | | | | | | | | | | | | | | | | | | | | | | | | | | | | | | | | | |
| KEMAH | KEMIL 5 SMOOT | KEMIL 4 SMOOT | KEMIL 3 SMOOT | KEMIL 2 SMOOT | KEMIL 1 SMOOT | KEMIL 0 SMOOT | KEMIL -1 SMOOT | 10 | 11 | 12 | 13 | 14 | 15 | 16 | 17 | 18 | 19 | 20 | 21 | 22 | 23 | 24 | | | | | | | | | | | | | | | | | | | | | | | | | | | | | | | | | | | | | | | | | | | | | |
| | | | | | | | | 25 | 26 | 27 | 28 | 29 | 30 | 31 | 32 | 33 | 34 | 35 | 36 | 37 | 38 | 39 | 40 | 41 | 42 | 43 | 44 | 45 | 46 | 47 | 48 | 49 | 50 | | | | | | | | | | | | | | | | | | | | | | | | | | | | | | | | | | |
| | | | | | | | | 51 | 52 | 53 | 54 | 55 | 56 | 57 | 58 | 59 | 60 | 61 | 62 | 63 | 64 | 65 | 66 | 67 | 68 | 69 | 70 | 71 | 72 | 73 | 74 | 75 | 76 | 77 | 78 | 79 | 80 | | | | | | | | | | | | | | | | | | | | | | | | | | | | | | |
| | | | | | | | | 81 | 82 | 83 | 84 | 85 | 86 | 87 | 88 | 89 | 90 | 91 | 92 | 93 | 94 | 95 | 96 | 97 | 98 | 99 | 100 | 101 | 102 | 103 | 104 | 105 | 106 | 107 | 108 | 109 | 110 | | | | | | | | | | | | | | | | | | | | | | | | | | | | | | |
| KEMAH | KEMIL 5 SMOOT | KEMIL 4 SMOOT | KEMIL 3 SMOOT | KEMIL 2 SMOOT | KEMIL 1 SMOOT | KEMIL 0 SMOOT | KEMIL -1 SMOOT | 111 | 112 | 113 | 114 | 115 | 116 | 117 | 118 | 119 | 120 | 121 | 122 | 123 | 124 | 125 | 126 | 127 | 128 | 129 | 130 | 131 | 132 | 133 | 134 | 135 | 136 | 137 | 138 | 139 | 140 | 141 | 142 | 143 | 144 | 145 | 146 | 147 | 148 | 149 | 150 | | | | | | | | | | | | | | | | | | | | |
| | | | | | | | | 151 | 152 | 153 | 154 | 155 | 156 | 157 | 158 | 159 | 160 | 161 | 162 | 163 | 164 | 165 | 166 | 167 | 168 | 169 | 170 | 171 | 172 | 173 | 174 | 175 | 176 | 177 | 178 | 179 | 180 | 181 | 182 | 183 | 184 | 185 | 186 | 187 | 188 | 189 | 190 | 191 | 192 | 193 | 194 | 195 | 196 | 197 | 198 | 199 | 200 | | | | | | | | | | |
| | | | | | | | | 201 | 202 | 203 | 204 | 205 | 206 | 207 | 208 | 209 | 210 | 211 | 212 | 213 | 214 | 215 | 216 | 217 | 218 | 219 | 220 | 221 | 222 | 223 | 224 | 225 | 226 | 227 | 228 | 229 | 230 | 231 | 232 | 233 | 234 | 235 | 236 | 237 | 238 | 239 | 240 | 241 | 242 | 243 | 244 | 245 | 246 | 247 | 248 | 249 | 250 | | | | | | | | | | |
| | | | | | | | | 251 | 252 | 253 | 254 | 255 | 256 | 257 | 258 | 259 | 260 | 261 | 262 | 263 | 264 | 265 | 266 | 267 | 268 | 269 | 270 | 271 | 272 | 273 | 274 | 275 | 276 | 277 | 278 | 279 | 280 | 281 | 282 | 283 | 284 | 285 | 286 | 287 | 288 | 289 | 290 | 291 | 292 | 293 | 294 | 295 | 296 | 297 | 298 | 299 | 300 | | | | | | | | | | |
| KEMAH | KEMIL 5 SMOOT | KEMIL 4 SMOOT | KEMIL 3 SMOOT | KEMIL 2 SMOOT | KEMIL 1 SMOOT | KEMIL 0 SMOOT | KEMIL -1 SMOOT | 301 | 302 | 303 | 304 | 305 | 306 | 307 | 308 | 309 | 310 | 311 | 312 | 313 | 314 | 315 | 316 | 317 | 318 | 319 | 320 | 321 | 322 | 323 | 324 | 325 | 326 | 327 | 328 | 329 | 330 | 331 | 332 | 333 | 334 | 335 | 336 | 337 | 338 | 339 | 340 | 341 | 342 | 343 | 344 | 345 | 346 | 347 | 348 | 349 | 350 | | | | | | | | | | |
| | | | | | | | | 351 | 352 | 353 | 354 | 355 | 356 | 357 | 358 | 359 | 360 | 361 | 362 | 363 | 364 | 365 | 366 | 367 | 368 | 369 | 370 | 371 | 372 | 373 | 374 | 375 | 376 | 377 | 378 | 379 | 380 | 381 | 382 | 383 | 384 | 385 | 386 | 387 | 388 | 389 | 390 | 391 | 392 | 393 | 394 | 395 | 396 | 397 | 398 | 399 | 400 | | | | | | | | | | |
| | | | | | | | | 401 | 402 | 403 | 404 | 405 | 406 | 407 | 408 | 409 | 410 | 411 | 412 | 413 | 414 | 415 | 416 | 417 | 418 | 419 | 420 | 421 | 422 | 423 | 424 | 425 | 426 | 427 | 428 | 429 | 430 | 431 | 432 | 433 | 434 | 435 | 436 | 437 | 438 | 439 | 440 | 441 | 442 | 443 | 444 | 445 | 446 | 447 | 448 | 449 | 450 | 451 | 452 | 453 | 454 | 455 | 456 | 457 | 458 | 459 | 460 |
| | | | | | | | | 461 | 462 | 463 | 464 | 465 | 466 | 467 | 468 | 469 | 470 | 471 | 472 | 473 | 474 | 475 | 476 | 477 | 478 | 479 | 480 | 481 | 482 | 483 | 484 | 485 | 486 | 487 | 488 | 489 | 490 | 491 | 492 | 493 | 494 | 495 | 496 | 497 | 498 | 499 | 500 | 501 | 502 | 503 | 504 | 505 | 506 | 507 | 508 | 509 | 510 | 511 | 512 | 513 | 514 | 515 | 516 | 517 | 518 | 519 | 520 |

| JENJANG | KEMENKUMHAM | KEMDIKTI | KEMHUKUM | KEMKEMPU | KEMKOPRI | Zona Peradilan | | Zona Penegakan Hukum | | | | Zona Pemertanian | | | | Zona Perhubungan Darat | | | Zona Perhubungan Udara | Zona Perhubungan Laut | Zona Perhubungan Bawah Tanah | | | | | | | | | | | | | | | | | |
|---------|-------------|----------|----------|----------|----------|----------------|-----|----------------------|-----|-----|-----|------------------|-----|-----|-----|------------------------|-----|-----|------------------------|-----------------------|------------------------------|-----|-----|-----|-----|--|--|--|--|--|--|--|--|--|--|--|--|--|
| | | | | | | PT | PTK | PTD | PTM | PTL | PTB | PTC | PTA | PTK | PTM | PTL | PTB | PTC | | | | PTA | PTK | PTM | PTL | | | | | | | | | | | | | |
| 1 | 1 | 1 | 1 | 1 | 1 | | | | | | | | | | | | | | | | | | | | | | | | | | | | | | | | | |
| 2 | 2 | 2 | 2 | 2 | 2 | | | | | | | | | | | | | | | | | | | | | | | | | | | | | | | | | |
| 3 | 3 | 3 | 3 | 3 | 3 | | | | | | | | | | | | | | | | | | | | | | | | | | | | | | | | | |
| 4 | 4 | 4 | 4 | 4 | 4 | | | | | | | | | | | | | | | | | | | | | | | | | | | | | | | | | |
| 5 | 5 | 5 | 5 | 5 | 5 | | | | | | | | | | | | | | | | | | | | | | | | | | | | | | | | | |
| 6 | 6 | 6 | 6 | 6 | 6 | | | | | | | | | | | | | | | | | | | | | | | | | | | | | | | | | |
| 7 | 7 | 7 | 7 | 7 | 7 | | | | | | | | | | | | | | | | | | | | | | | | | | | | | | | | | |
| 8 | 8 | 8 | 8 | 8 | 8 | | | | | | | | | | | | | | | | | | | | | | | | | | | | | | | | | |
| 9 | 9 | 9 | 9 | 9 | 9 | | | | | | | | | | | | | | | | | | | | | | | | | | | | | | | | | |
| 10 | 10 | 10 | 10 | 10 | 10 | | | | | | | | | | | | | | | | | | | | | | | | | | | | | | | | | |

| KEMAH | KULIA 5 SHOROT | KULIA 4 SHOROT | KULIA 3 SHOROT | KULIA 2 SHOROT | Zona Merah (Simulasi Pijar) | | Zona Kuning (Simulasi Pijar) | Zona Hijau (Simulasi Pijar) | Zona Biru (Simulasi Pijar) | Zona Persegi Panjang | Zona Simulasi (Simulasi) | | | | Zona Persegi Panjang (Simulasi) | Zona Persegi Panjang (Simulasi) | Zona Persegi Panjang (Simulasi) | Zona Persegi Panjang (Simulasi) | | | |
|-------|----------------|----------------|----------------|----------------|-----------------------------|-----|------------------------------|-----------------------------|----------------------------|----------------------|--------------------------|-----|-----|-----|---------------------------------|---------------------------------|---------------------------------|---------------------------------|-----|-----|-----|
| | | | | | 1 | 2 | | | | | 3 | 4 | 5 | 6 | | | | | 7 | 8 | 9 |
| KEMAH | KULIA 5 SHOROT | KULIA 4 SHOROT | KULIA 3 SHOROT | KULIA 2 SHOROT | 1 | 2 | 3 | 4 | 5 | 6 | 7 | 8 | 9 | 10 | 11 | 12 | 13 | 14 | 15 | | |
| | | | | | 16 | 17 | 18 | 19 | 20 | 21 | 22 | 23 | 24 | 25 | 26 | 27 | 28 | 29 | 30 | | |
| | | | | | 31 | 32 | 33 | 34 | 35 | 36 | 37 | 38 | 39 | 40 | 41 | 42 | 43 | 44 | 45 | | |
| | | | | | 46 | 47 | 48 | 49 | 50 | 51 | 52 | 53 | 54 | 55 | 56 | 57 | 58 | 59 | 60 | | |
| KEMAH | KULIA 5 SHOROT | KULIA 4 SHOROT | KULIA 3 SHOROT | KULIA 2 SHOROT | 61 | 62 | 63 | 64 | 65 | 66 | 67 | 68 | 69 | 70 | 71 | 72 | 73 | 74 | 75 | | |
| | | | | | 76 | 77 | 78 | 79 | 80 | 81 | 82 | 83 | 84 | 85 | 86 | 87 | 88 | 89 | 90 | | |
| | | | | | 91 | 92 | 93 | 94 | 95 | 96 | 97 | 98 | 99 | 100 | 101 | 102 | 103 | 104 | 105 | 106 | |
| | | | | | 107 | 108 | 109 | 110 | 111 | 112 | 113 | 114 | 115 | 116 | 117 | 118 | 119 | 120 | 121 | 122 | |
| KEMAH | KULIA 5 SHOROT | KULIA 4 SHOROT | KULIA 3 SHOROT | KULIA 2 SHOROT | 123 | 124 | 125 | 126 | 127 | 128 | 129 | 130 | 131 | 132 | 133 | 134 | 135 | 136 | 137 | 138 | |
| | | | | | 139 | 140 | 141 | 142 | 143 | 144 | 145 | 146 | 147 | 148 | 149 | 150 | 151 | 152 | 153 | 154 | |
| | | | | | 155 | 156 | 157 | 158 | 159 | 160 | 161 | 162 | 163 | 164 | 165 | 166 | 167 | 168 | 169 | 170 | 171 |
| | | | | | 172 | 173 | 174 | 175 | 176 | 177 | 178 | 179 | 180 | 181 | 182 | 183 | 184 | 185 | 186 | 187 | 188 |
| KEMAH | KULIA 5 SHOROT | KULIA 4 SHOROT | KULIA 3 SHOROT | KULIA 2 SHOROT | 189 | 190 | 191 | 192 | 193 | 194 | 195 | 196 | 197 | 198 | 199 | 200 | 201 | 202 | 203 | 204 | |
| | | | | | 205 | 206 | 207 | 208 | 209 | 210 | 211 | 212 | 213 | 214 | 215 | 216 | 217 | 218 | 219 | 220 | |
| | | | | | 221 | 222 | 223 | 224 | 225 | 226 | 227 | 228 | 229 | 230 | 231 | 232 | 233 | 234 | 235 | 236 | 237 |
| | | | | | 238 | 239 | 240 | 241 | 242 | 243 | 244 | 245 | 246 | 247 | 248 | 249 | 250 | 251 | 252 | 253 | 254 |

| KELOMPOK | KEBI-3 DE GRT | KEBI-4 DE GRT | KEBI-3 DE GRT | KEBI-2 DE GRT | Zona Kerja/ Pekerjaan | | | | | | | | | | | | Zona Waktu | | | | Zona Perencanaan | | | Zona Partisipasi dan Aksi | | | Zona Pengembangan | Zona Tindakan | Zona Evaluasi | | | | | | | | |
|----------|---------------|---------------|---------------|---------------|-----------------------|---------------|---------------|---------------|------------|----|----|----|------------------|----|----|----|---------------------------|-----|-----|-----|------------------|-----|-----|---------------------------|---|---|-------------------|---------------|---------------|---|---|---|---|---|---|---|---|
| | | | | | Zona Kerja/ Pekerjaan | | | | Zona Waktu | | | | Zona Perencanaan | | | | Zona Partisipasi dan Aksi | | | | | | | | | | | | | | | | | | | | |
| | | | | | KEBI-3 DE GRT | KEBI-4 DE GRT | KEBI-3 DE GRT | KEBI-2 DE GRT | R1 | R2 | R3 | R4 | R5 | R6 | R7 | R8 | R9 | R10 | R11 | R12 | R13 | R14 | R15 | R16 | | | | | | | | | | | | | |
| | | | | | X | X | X | X | X | X | X | X | X | X | X | X | X | X | X | X | X | X | X | X | X | X | X | X | X | X | X | X | X | X | X | X | |
| | | | | | X | X | X | X | X | X | X | X | X | X | X | X | X | X | X | X | X | X | X | X | X | X | X | X | X | X | X | X | X | X | X | X | |
| | | | | | X | X | X | X | X | X | X | X | X | X | X | X | X | X | X | X | X | X | X | X | X | X | X | X | X | X | X | X | X | X | X | X | X |

| KEMAH | KELOMPOK | KELOMPOK 4 (MGT) | KELOMPOK 3 (MGT) | KELOMPOK 2 (MGT) | Zona Merah (Indikator Tinggi) | | | | | | | | | | Zona Kuning (Indikator Rendah) | | | | Zona Hijau (Indikator Sangat Rendah) | | | Zona Putih (Indikator Sangat Sangat Rendah) | | | | | | |
|-------|------------------|------------------|------------------|------------------|-------------------------------|---|---|---|---|---|---|---|---|----|--------------------------------|----|----|----|--------------------------------------|----|----|---|----|----|----|----|----|----|
| | | | | | 1 | 2 | 3 | 4 | 5 | 6 | 7 | 8 | 9 | 10 | 11 | 12 | 13 | 14 | 15 | 16 | 17 | 18 | 19 | 20 | 21 | 22 | 23 | 24 |
| KEMAH | KELOMPOK 3 (MGT) | KELOMPOK 4 (MGT) | KELOMPOK 3 (MGT) | KELOMPOK 2 (MGT) | 1 | 2 | 3 | 4 | 5 | 6 | 7 | 8 | 9 | 10 | 11 | 12 | 13 | 14 | 15 | 16 | 17 | 18 | 19 | 20 | 21 | 22 | 23 | 24 |
| | | | | | 1 | 2 | 3 | 4 | 5 | 6 | 7 | 8 | 9 | 10 | 11 | 12 | 13 | 14 | 15 | 16 | 17 | 18 | 19 | 20 | 21 | 22 | 23 | 24 |
| KEMAH | KELOMPOK 3 (MGT) | KELOMPOK 4 (MGT) | KELOMPOK 3 (MGT) | KELOMPOK 2 (MGT) | 1 | 2 | 3 | 4 | 5 | 6 | 7 | 8 | 9 | 10 | 11 | 12 | 13 | 14 | 15 | 16 | 17 | 18 | 19 | 20 | 21 | 22 | 23 | 24 |
| | | | | | 1 | 2 | 3 | 4 | 5 | 6 | 7 | 8 | 9 | 10 | 11 | 12 | 13 | 14 | 15 | 16 | 17 | 18 | 19 | 20 | 21 | 22 | 23 | 24 |
| KEMAH | KELOMPOK 3 (MGT) | KELOMPOK 4 (MGT) | KELOMPOK 3 (MGT) | KELOMPOK 2 (MGT) | 1 | 2 | 3 | 4 | 5 | 6 | 7 | 8 | 9 | 10 | 11 | 12 | 13 | 14 | 15 | 16 | 17 | 18 | 19 | 20 | 21 | 22 | 23 | 24 |
| | | | | | 1 | 2 | 3 | 4 | 5 | 6 | 7 | 8 | 9 | 10 | 11 | 12 | 13 | 14 | 15 | 16 | 17 | 18 | 19 | 20 | 21 | 22 | 23 | 24 |
| KEMAH | KELOMPOK 3 (MGT) | KELOMPOK 4 (MGT) | KELOMPOK 3 (MGT) | KELOMPOK 2 (MGT) | 1 | 2 | 3 | 4 | 5 | 6 | 7 | 8 | 9 | 10 | 11 | 12 | 13 | 14 | 15 | 16 | 17 | 18 | 19 | 20 | 21 | 22 | 23 | 24 |
| | | | | | 1 | 2 | 3 | 4 | 5 | 6 | 7 | 8 | 9 | 10 | 11 | 12 | 13 | 14 | 15 | 16 | 17 | 18 | 19 | 20 | 21 | 22 | 23 | 24 |
| KEMAH | KELOMPOK 3 (MGT) | KELOMPOK 4 (MGT) | KELOMPOK 3 (MGT) | KELOMPOK 2 (MGT) | 1 | 2 | 3 | 4 | 5 | 6 | 7 | 8 | 9 | 10 | 11 | 12 | 13 | 14 | 15 | 16 | 17 | 18 | 19 | 20 | 21 | 22 | 23 | 24 |
| | | | | | 1 | 2 | 3 | 4 | 5 | 6 | 7 | 8 | 9 | 10 | 11 | 12 | 13 | 14 | 15 | 16 | 17 | 18 | 19 | 20 | 21 | 22 | 23 | 24 |

| KEMAH MUDA | KEMU 5 SIBOT | KEMU 4 SIBOT | KEMU 3 SIBOT | KEMU 2 SIBOT | DIA | PDI | PS | Zona Berang Sibilan Pijau | | | | DIA | DIA | PTL | Zona Berselebaran | | | | Zona Sempit (Kawasan Sembung) | | | | Zona Perumahan dan Kawasan Industri | | | Zona Perumahan dan Kawasan Industri | Zona Perumahan dan Kawasan Industri | Zona Perumahan dan Kawasan Industri | Zona Perumahan dan Kawasan Industri | Zona Perumahan dan Kawasan Industri | | | | | | | | | | | | | | | | | | | | | | | | | | | | | | | | | | | | | | | | | | | | | | | | | | | | | | | | | | | | | | | | | | | | | | |
|------------|--------------|--------------|--------------|--------------|-----|-----|----|---------------------------|------------|------------|------------|-----|-----|-----|-------------------|------------|------------|------------|-------------------------------|------------|------------|------------|-------------------------------------|------------|------------|-------------------------------------|-------------------------------------|-------------------------------------|-------------------------------------|-------------------------------------|------------|------------|------------|------------|----|----|----|----|----|----|----|----|----|----|----|----|----|----|----|----|----|----|----|----|----|----|----|----|----|----|----|----|----|----|----|----|----|----|----|----|----|----|----|----|----|----|----|----|----|----|----|----|----|----|----|----|----|----|----|----|----|----|----|----|----|----|----|----|-----|-----|
| | | | | | | | | 10/09/2023 | 10/10/2023 | 10/11/2023 | 10/12/2023 | | | | 10/01/2024 | 10/02/2024 | 10/03/2024 | 10/04/2024 | 10/05/2024 | 10/06/2024 | 10/07/2024 | 10/08/2024 | 10/09/2024 | 10/10/2024 | 10/11/2024 | | | | | | 10/12/2024 | 11/01/2025 | 11/02/2025 | 11/03/2025 | | | | | | | | | | | | | | | | | | | | | | | | | | | | | | | | | | | | | | | | | | | | | | | | | | | | | | | | | | | | | | | | | | |
| 0 | 1 | 2 | 3 | 4 | 5 | 6 | 7 | 8 | 9 | 10 | 11 | 12 | 13 | 14 | 15 | 16 | 17 | 18 | 19 | 20 | 21 | 22 | 23 | 24 | 25 | 26 | 27 | 28 | 29 | 30 | 31 | 32 | 33 | 34 | 35 | 36 | 37 | 38 | 39 | 40 | 41 | 42 | 43 | 44 | 45 | 46 | 47 | 48 | 49 | 50 | 51 | 52 | 53 | 54 | 55 | 56 | 57 | 58 | 59 | 60 | 61 | 62 | 63 | 64 | 65 | 66 | 67 | 68 | 69 | 70 | 71 | 72 | 73 | 74 | 75 | 76 | 77 | 78 | 79 | 80 | 81 | 82 | 83 | 84 | 85 | 86 | 87 | 88 | 89 | 90 | 91 | 92 | 93 | 94 | 95 | 96 | 97 | 98 | 99 | 100 |
| 1 | 2 | 3 | 4 | 5 | 6 | 7 | 8 | 9 | 10 | 11 | 12 | 13 | 14 | 15 | 16 | 17 | 18 | 19 | 20 | 21 | 22 | 23 | 24 | 25 | 26 | 27 | 28 | 29 | 30 | 31 | 32 | 33 | 34 | 35 | 36 | 37 | 38 | 39 | 40 | 41 | 42 | 43 | 44 | 45 | 46 | 47 | 48 | 49 | 50 | 51 | 52 | 53 | 54 | 55 | 56 | 57 | 58 | 59 | 60 | 61 | 62 | 63 | 64 | 65 | 66 | 67 | 68 | 69 | 70 | 71 | 72 | 73 | 74 | 75 | 76 | 77 | 78 | 79 | 80 | 81 | 82 | 83 | 84 | 85 | 86 | 87 | 88 | 89 | 90 | 91 | 92 | 93 | 94 | 95 | 96 | 97 | 98 | 99 | 100 | |

| KEMAH | KELOMPOK | KELOMPOK 1 | KELOMPOK 2 | KELOMPOK 3 | KELOMPOK 4 | KELOMPOK 5 | Zona Merah (Sedikit-Hijau) | | | | | | | | | | Zona Kuning (Sedikit-Hijau) | | | | Zona Hijau (Sedikit-Hijau) | | Zona Biru (Sedikit-Hijau) | | | Zona Putih (Sedikit-Hijau) | | | Zona Coklat (Sedikit-Hijau) | | | Zona Hitam (Sedikit-Hijau) | | | | | | | | | | | | | | | | | | | | | | | | | | | | | | | | | | | | | | | | | | | | | | | | | | | | | | | |
|------------|------------|------------|------------|------------|------------|------------|----------------------------|----|----|----|----|----|----|----|----|----|-----------------------------|----|----|----|----------------------------|----|---------------------------|----|----|----------------------------|----|----|-----------------------------|----|----|----------------------------|----|----|----|----|----|----|----|----|----|----|----|----|----|----|----|----|----|----|----|----|----|----|----|----|----|----|----|----|----|----|----|----|----|----|----|----|----|----|----|----|----|----|----|----|----|----|----|----|----|----|----|----|----|----|-----|
| | | | | | | | 1 | 2 | 3 | 4 | 5 | 6 | 7 | 8 | 9 | 10 | 11 | 12 | 13 | 14 | 15 | 16 | 17 | 18 | 19 | 20 | 21 | 22 | 23 | 24 | 25 | 26 | 27 | 28 | 29 | 30 | 31 | 32 | 33 | | | | | | | | | | | | | | | | | | | | | | | | | | | | | | | | | | | | | | | | | | | | | | | | |
| KELOMPOK 1 | KELOMPOK 1 | KELOMPOK 1 | KELOMPOK 1 | KELOMPOK 1 | KELOMPOK 1 | KELOMPOK 1 | 20 | 21 | 22 | 23 | 24 | 25 | 26 | 27 | 28 | 29 | 30 | 31 | 32 | 33 | 34 | 35 | 36 | 37 | 38 | 39 | 40 | 41 | 42 | 43 | 44 | 45 | 46 | 47 | 48 | 49 | 50 | 51 | 52 | 53 | 54 | 55 | 56 | 57 | 58 | 59 | 60 | 61 | 62 | 63 | 64 | 65 | 66 | 67 | 68 | 69 | 70 | 71 | 72 | 73 | 74 | 75 | 76 | 77 | 78 | 79 | 80 | 81 | 82 | 83 | 84 | 85 | 86 | 87 | 88 | 89 | 90 | 91 | 92 | 93 | 94 | 95 | 96 | 97 | 98 | 99 | 100 |

| KEMAH | KULIAH 1 | KULIAH 2 | KULIAH 3 | KULIAH 4 | KULIAH 5 | Zona Merah (Siswa Baru) | | | | | Zona Kuning (Siswa Baru) | | | | Zona Hijau (Siswa Baru) | | | Zona Biru (Siswa Baru) | | | Zona Putih (Siswa Baru) | | | | Zona Merah (Siswa Baru) | Zona Kuning (Siswa Baru) | Zona Hijau (Siswa Baru) | Zona Biru (Siswa Baru) | Zona Putih (Siswa Baru) | |
|-------|----------|----------|----------|----------|----------|-------------------------|----|----|----|----|--------------------------|----|----|----|-------------------------|----|----|------------------------|----|----|-------------------------|----|----|----|-------------------------|--------------------------|-------------------------|------------------------|-------------------------|----|
| | | | | | | 1 | 2 | 3 | 4 | 5 | 6 | 7 | 8 | 9 | 10 | 11 | 12 | 13 | 14 | 15 | 16 | 17 | 18 | 19 | | | | | | 20 |
| KEMAH | KULIAH 1 | KULIAH 2 | KULIAH 3 | KULIAH 4 | KULIAH 5 | 01 | 02 | 03 | 04 | 05 | 06 | 07 | 08 | 09 | 10 | 11 | 12 | 13 | 14 | 15 | 16 | 17 | 18 | 19 | 20 | 21 | 22 | 23 | 24 | 25 |
| | | | | | | 01 | 02 | 03 | 04 | 05 | 06 | 07 | 08 | 09 | 10 | 11 | 12 | 13 | 14 | 15 | 16 | 17 | 18 | 19 | 20 | 21 | 22 | 23 | 24 | 25 |
| | | | | | | 01 | 02 | 03 | 04 | 05 | 06 | 07 | 08 | 09 | 10 | 11 | 12 | 13 | 14 | 15 | 16 | 17 | 18 | 19 | 20 | 21 | 22 | 23 | 24 | 25 |
| | | | | | | 01 | 02 | 03 | 04 | 05 | 06 | 07 | 08 | 09 | 10 | 11 | 12 | 13 | 14 | 15 | 16 | 17 | 18 | 19 | 20 | 21 | 22 | 23 | 24 | 25 |
| KEMAH | KULIAH 1 | KULIAH 2 | KULIAH 3 | KULIAH 4 | KULIAH 5 | 01 | 02 | 03 | 04 | 05 | 06 | 07 | 08 | 09 | 10 | 11 | 12 | 13 | 14 | 15 | 16 | 17 | 18 | 19 | 20 | 21 | 22 | 23 | 24 | 25 |
| | | | | | | 01 | 02 | 03 | 04 | 05 | 06 | 07 | 08 | 09 | 10 | 11 | 12 | 13 | 14 | 15 | 16 | 17 | 18 | 19 | 20 | 21 | 22 | 23 | 24 | 25 |
| | | | | | | 01 | 02 | 03 | 04 | 05 | 06 | 07 | 08 | 09 | 10 | 11 | 12 | 13 | 14 | 15 | 16 | 17 | 18 | 19 | 20 | 21 | 22 | 23 | 24 | 25 |
| | | | | | | 01 | 02 | 03 | 04 | 05 | 06 | 07 | 08 | 09 | 10 | 11 | 12 | 13 | 14 | 15 | 16 | 17 | 18 | 19 | 20 | 21 | 22 | 23 | 24 | 25 |
| KEMAH | KULIAH 1 | KULIAH 2 | KULIAH 3 | KULIAH 4 | KULIAH 5 | 01 | 02 | 03 | 04 | 05 | 06 | 07 | 08 | 09 | 10 | 11 | 12 | 13 | 14 | 15 | 16 | 17 | 18 | 19 | 20 | 21 | 22 | 23 | 24 | 25 |
| | | | | | | 01 | 02 | 03 | 04 | 05 | 06 | 07 | 08 | 09 | 10 | 11 | 12 | 13 | 14 | 15 | 16 | 17 | 18 | 19 | 20 | 21 | 22 | 23 | 24 | 25 |
| | | | | | | 01 | 02 | 03 | 04 | 05 | 06 | 07 | 08 | 09 | 10 | 11 | 12 | 13 | 14 | 15 | 16 | 17 | 18 | 19 | 20 | 21 | 22 | 23 | 24 | 25 |
| | | | | | | 01 | 02 | 03 | 04 | 05 | 06 | 07 | 08 | 09 | 10 | 11 | 12 | 13 | 14 | 15 | 16 | 17 | 18 | 19 | 20 | 21 | 22 | 23 | 24 | 25 |
| KEMAH | KULIAH 1 | KULIAH 2 | KULIAH 3 | KULIAH 4 | KULIAH 5 | 01 | 02 | 03 | 04 | 05 | 06 | 07 | 08 | 09 | 10 | 11 | 12 | 13 | 14 | 15 | 16 | 17 | 18 | 19 | 20 | 21 | 22 | 23 | 24 | 25 |
| | | | | | | 01 | 02 | 03 | 04 | 05 | 06 | 07 | 08 | 09 | 10 | 11 | 12 | 13 | 14 | 15 | 16 | 17 | 18 | 19 | 20 | 21 | 22 | 23 | 24 | 25 |
| | | | | | | 01 | 02 | 03 | 04 | 05 | 06 | 07 | 08 | 09 | 10 | 11 | 12 | 13 | 14 | 15 | 16 | 17 | 18 | 19 | 20 | 21 | 22 | 23 | 24 | 25 |
| | | | | | | 01 | 02 | 03 | 04 | 05 | 06 | 07 | 08 | 09 | 10 | 11 | 12 | 13 | 14 | 15 | 16 | 17 | 18 | 19 | 20 | 21 | 22 | 23 | 24 | 25 |

| KEMAS | KELOMPOK | KEHUKUMATAN | KEHUKUMATAN | KEHUKUMATAN | KEHUKUMATAN | KEHUKUMATAN | KEHUKUMATAN | KEHUKUMATAN | Zona Sempadan (Hijau) | | | | | Zona Perikanan | | | | Zona Sumber Air Bersih | | | Zona Pertahanan dan | | | Zona | Zona | Zona | | | | | | | | | | | | | |
|-------|----------|-------------|-------------|-------------|-------------|-------------|-------------|-------------|-----------------------|----|----|----|----|----------------|----|----|----|------------------------|-----|-----|---------------------|-----|-----|------|------|------|-----|-----|-----|-----|-----|-----|-----|---|---|---|---|---|---|
| | | | | | | | | | P1 | P2 | P3 | P4 | P5 | P6 | P7 | P8 | P9 | P10 | P11 | P12 | P13 | P14 | P15 | | | | P16 | P17 | P18 | P19 | P20 | P21 | P22 | | | | | | |
| | | | | | | | | | | | | | | | | | | | | | | | | | | | | | | | | | | 1 | 2 | 3 | 4 | 5 | 6 |
| | | | | | | | | | | | | | | | | | | | | | | | | | | | | | | | | | | | | | | | |
| | | | | | | | | | | | | | | | | | | | | | | | | | | | | | | | | | | | | | | | |
| | | | | | | | | | | | | | | | | | | | | | | | | | | | | | | | | | | | | | | | |
| | | | | | | | | | | | | | | | | | | | | | | | | | | | | | | | | | | | | | | | |
| | | | | | | | | | | | | | | | | | | | | | | | | | | | | | | | | | | | | | | | |
| | | | | | | | | | | | | | | | | | | | | | | | | | | | | | | | | | | | | | | | |

| KEMAH | KULIAH 5 SEMESTER | KULIAH 4 SEMESTER | KULIAH 3 SEMESTER | KULIAH 2 SEMESTER | Zona Merah (Sensitif Tinggi) | | Zona Kuning (Sensitif Rendah) | | | | Zona Hijau (Tidak Sensitif) | | | | Zona Biru (Tidak Sensitif) | | | Zona Persegi Panjang (Tidak Sensitif) | | | | Zona Segitiga (Tidak Sensitif) | | | Zona Persegi Panjang (Tidak Sensitif) | | | Zona Persegi Panjang (Tidak Sensitif) | | | Zona Persegi Panjang (Tidak Sensitif) | | | Zona Persegi Panjang (Tidak Sensitif) | | | Zona Persegi Panjang (Tidak Sensitif) | | | | | | | | | | | | | | | | | |
|-------|-------------------|-------------------|-------------------|-------------------|------------------------------|----|-------------------------------|----|----|----|-----------------------------|----|----|----|----------------------------|----|----|---------------------------------------|----|----|----|--------------------------------|----|----|---------------------------------------|----|----|---------------------------------------|----|----|---------------------------------------|----|----|---------------------------------------|----|----|---------------------------------------|----|----|----|----|----|----|----|----|----|----|----|----|----|----|----|----|----|
| | | | | | 1 | 2 | 3 | 4 | 5 | 6 | 7 | 8 | 9 | 10 | 11 | 12 | 13 | 14 | 15 | 16 | 17 | 18 | 19 | 20 | 21 | 22 | 23 | 24 | 25 | 26 | 27 | 28 | 29 | 30 | 31 | 32 | 33 | 34 | 35 | 36 | 37 | 38 | 39 | 40 | 41 | 42 | 43 | 44 | 45 | 46 | 47 | 48 | 49 | 50 |
| KEMAH | KULIAH 5 SEMESTER | KULIAH 4 SEMESTER | KULIAH 3 SEMESTER | KULIAH 2 SEMESTER | 01 | 02 | 03 | 04 | 05 | 06 | 07 | 08 | 09 | 10 | 11 | 12 | 13 | 14 | 15 | 16 | 17 | 18 | 19 | 20 | 21 | 22 | 23 | 24 | 25 | 26 | 27 | 28 | 29 | 30 | 31 | 32 | 33 | 34 | 35 | 36 | 37 | 38 | 39 | 40 | 41 | 42 | 43 | 44 | 45 | 46 | 47 | 48 | 49 | 50 |
| | | | | | 01 | 02 | 03 | 04 | 05 | 06 | 07 | 08 | 09 | 10 | 11 | 12 | 13 | 14 | 15 | 16 | 17 | 18 | 19 | 20 | 21 | 22 | 23 | 24 | 25 | 26 | 27 | 28 | 29 | 30 | 31 | 32 | 33 | 34 | 35 | 36 | 37 | 38 | 39 | 40 | 41 | 42 | 43 | 44 | 45 | 46 | 47 | 48 | 49 | 50 |
| | | | | | 01 | 02 | 03 | 04 | 05 | 06 | 07 | 08 | 09 | 10 | 11 | 12 | 13 | 14 | 15 | 16 | 17 | 18 | 19 | 20 | 21 | 22 | 23 | 24 | 25 | 26 | 27 | 28 | 29 | 30 | 31 | 32 | 33 | 34 | 35 | 36 | 37 | 38 | 39 | 40 | 41 | 42 | 43 | 44 | 45 | 46 | 47 | 48 | 49 | 50 |
| KEMAH | KULIAH 5 SEMESTER | KULIAH 4 SEMESTER | KULIAH 3 SEMESTER | KULIAH 2 SEMESTER | 01 | 02 | 03 | 04 | 05 | 06 | 07 | 08 | 09 | 10 | 11 | 12 | 13 | 14 | 15 | 16 | 17 | 18 | 19 | 20 | 21 | 22 | 23 | 24 | 25 | 26 | 27 | 28 | 29 | 30 | 31 | 32 | 33 | 34 | 35 | 36 | 37 | 38 | 39 | 40 | 41 | 42 | 43 | 44 | 45 | 46 | 47 | 48 | 49 | 50 |
| | | | | | 01 | 02 | 03 | 04 | 05 | 06 | 07 | 08 | 09 | 10 | 11 | 12 | 13 | 14 | 15 | 16 | 17 | 18 | 19 | 20 | 21 | 22 | 23 | 24 | 25 | 26 | 27 | 28 | 29 | 30 | 31 | 32 | 33 | 34 | 35 | 36 | 37 | 38 | 39 | 40 | 41 | 42 | 43 | 44 | 45 | 46 | 47 | 48 | 49 | 50 |
| | | | | | 01 | 02 | 03 | 04 | 05 | 06 | 07 | 08 | 09 | 10 | 11 | 12 | 13 | 14 | 15 | 16 | 17 | 18 | 19 | 20 | 21 | 22 | 23 | 24 | 25 | 26 | 27 | 28 | 29 | 30 | 31 | 32 | 33 | 34 | 35 | 36 | 37 | 38 | 39 | 40 | 41 | 42 | 43 | 44 | 45 | 46 | 47 | 48 | 49 | 50 |
| KEMAH | KULIAH 5 SEMESTER | KULIAH 4 SEMESTER | KULIAH 3 SEMESTER | KULIAH 2 SEMESTER | 01 | 02 | 03 | 04 | 05 | 06 | 07 | 08 | 09 | 10 | 11 | 12 | 13 | 14 | 15 | 16 | 17 | 18 | 19 | 20 | 21 | 22 | 23 | 24 | 25 | 26 | 27 | 28 | 29 | 30 | 31 | 32 | 33 | 34 | 35 | 36 | 37 | 38 | 39 | 40 | 41 | 42 | 43 | 44 | 45 | 46 | 47 | 48 | 49 | 50 |
| | | | | | 01 | 02 | 03 | 04 | 05 | 06 | 07 | 08 | 09 | 10 | 11 | 12 | 13 | 14 | 15 | 16 | 17 | 18 | 19 | 20 | 21 | 22 | 23 | 24 | 25 | 26 | 27 | 28 | 29 | 30 | 31 | 32 | 33 | 34 | 35 | 36 | 37 | 38 | 39 | 40 | 41 | 42 | 43 | 44 | 45 | 46 | 47 | 48 | 49 | 50 |
| | | | | | 01 | 02 | 03 | 04 | 05 | 06 | 07 | 08 | 09 | 10 | 11 | 12 | 13 | 14 | 15 | 16 | 17 | 18 | 19 | 20 | 21 | 22 | 23 | 24 | 25 | 26 | 27 | 28 | 29 | 30 | 31 | 32 | 33 | 34 | 35 | 36 | 37 | 38 | 39 | 40 | 41 | 42 | 43 | 44 | 45 | 46 | 47 | 48 | 49 | 50 |

| KEMAH | KEMU 3 DEPUT | KEMU 4 DEPUT | KEMU 3 DEPUT | KEMU 2 DEPUT | Zona Ruang (Indikator Hijau) | | | | | | | | | | Zona Penilaian | | | | Zona Sumber Restorasi (Merah) | | | | Zona Partisipasi dan Aksi | | | Zona Partisipasi dan Aksi | Zona Partisipasi dan Aksi | Zona Partisipasi dan Aksi | Zona Partisipasi dan Aksi | | |
|-------|--------------|--------------|--------------|--------------|------------------------------|----|----|----|----|----|----|----|----|----|----------------|----|----|----|-------------------------------|----|----|----|---------------------------|----|----|---------------------------|---------------------------|---------------------------|---------------------------|----|----|
| | | | | | 20 | 21 | 22 | 23 | 24 | 25 | 26 | 27 | 28 | 29 | 30 | 31 | 32 | 33 | 34 | 35 | 36 | 37 | 38 | 39 | 40 | | | | | 41 | 42 |
| KEMAH | KEMU 3 DEPUT | KEMU 4 DEPUT | KEMU 3 DEPUT | KEMU 2 DEPUT | 20 | 21 | 22 | 23 | 24 | 25 | 26 | 27 | 28 | 29 | 30 | 31 | 32 | 33 | 34 | 35 | 36 | 37 | 38 | 39 | 40 | 41 | 42 | 43 | 44 | 45 | 46 |
| | | | | | 20 | 21 | 22 | 23 | 24 | 25 | 26 | 27 | 28 | 29 | 30 | 31 | 32 | 33 | 34 | 35 | 36 | 37 | 38 | 39 | 40 | 41 | 42 | 43 | 44 | 45 | 46 |
| | | | | | 20 | 21 | 22 | 23 | 24 | 25 | 26 | 27 | 28 | 29 | 30 | 31 | 32 | 33 | 34 | 35 | 36 | 37 | 38 | 39 | 40 | 41 | 42 | 43 | 44 | 45 | 46 |
| | | | | | 20 | 21 | 22 | 23 | 24 | 25 | 26 | 27 | 28 | 29 | 30 | 31 | 32 | 33 | 34 | 35 | 36 | 37 | 38 | 39 | 40 | 41 | 42 | 43 | 44 | 45 | 46 |
| KEMAH | KEMU 3 DEPUT | KEMU 4 DEPUT | KEMU 3 DEPUT | KEMU 2 DEPUT | 20 | 21 | 22 | 23 | 24 | 25 | 26 | 27 | 28 | 29 | 30 | 31 | 32 | 33 | 34 | 35 | 36 | 37 | 38 | 39 | 40 | 41 | 42 | 43 | 44 | 45 | 46 |
| | | | | | 20 | 21 | 22 | 23 | 24 | 25 | 26 | 27 | 28 | 29 | 30 | 31 | 32 | 33 | 34 | 35 | 36 | 37 | 38 | 39 | 40 | 41 | 42 | 43 | 44 | 45 | 46 |
| | | | | | 20 | 21 | 22 | 23 | 24 | 25 | 26 | 27 | 28 | 29 | 30 | 31 | 32 | 33 | 34 | 35 | 36 | 37 | 38 | 39 | 40 | 41 | 42 | 43 | 44 | 45 | 46 |
| | | | | | 20 | 21 | 22 | 23 | 24 | 25 | 26 | 27 | 28 | 29 | 30 | 31 | 32 | 33 | 34 | 35 | 36 | 37 | 38 | 39 | 40 | 41 | 42 | 43 | 44 | 45 | 46 |
| KEMAH | KEMU 3 DEPUT | KEMU 4 DEPUT | KEMU 3 DEPUT | KEMU 2 DEPUT | 20 | 21 | 22 | 23 | 24 | 25 | 26 | 27 | 28 | 29 | 30 | 31 | 32 | 33 | 34 | 35 | 36 | 37 | 38 | 39 | 40 | 41 | 42 | 43 | 44 | 45 | 46 |
| | | | | | 20 | 21 | 22 | 23 | 24 | 25 | 26 | 27 | 28 | 29 | 30 | 31 | 32 | 33 | 34 | 35 | 36 | 37 | 38 | 39 | 40 | 41 | 42 | 43 | 44 | 45 | 46 |
| | | | | | 20 | 21 | 22 | 23 | 24 | 25 | 26 | 27 | 28 | 29 | 30 | 31 | 32 | 33 | 34 | 35 | 36 | 37 | 38 | 39 | 40 | 41 | 42 | 43 | 44 | 45 | 46 |
| | | | | | 20 | 21 | 22 | 23 | 24 | 25 | 26 | 27 | 28 | 29 | 30 | 31 | 32 | 33 | 34 | 35 | 36 | 37 | 38 | 39 | 40 | 41 | 42 | 43 | 44 | 45 | 46 |

| KEMAH KEMAH | KEMAH 5 SERT | KEMAH 4 SERT | KEMAH 3 SERT | KEMAH 2 SERT | Zona Merah (Sensitif Tinggi) | | | Zona Kuning (Sensitif Rendah) | | | | Zona Hijau (Sensitif Sangat Rendah) | | | Zona 4 (PDA) | Zona 5 (PDA) | | | |
|----------------|--------------|--------------|--------------|--------------|------------------------------|-----|-----|-------------------------------|-----|-----|-----|-------------------------------------|-----|-----|--------------|--------------|-----|-----|----|
| | | | | | PDA | PDA | PDA | PDA | PDA | PDA | PDA | PDA | PDA | PDA | | | PDA | PDA | |
| | | | | | | | | | | | | | | | | | | | 01 |
| 1 | 1 | 1 | 1 | 1 | 01 | 02 | 03 | 04 | 05 | 06 | 07 | 08 | 09 | 10 | 11 | 12 | 13 | 14 | 15 |
| 2 | 2 | 2 | 2 | 2 | 16 | 17 | 18 | 19 | 20 | 21 | 22 | 23 | 24 | 25 | 26 | 27 | 28 | 29 | 30 |
| 3 | 3 | 3 | 3 | 3 | 31 | 32 | 33 | 34 | 35 | 36 | 37 | 38 | 39 | 40 | 41 | 42 | 43 | 44 | 45 |
| 4 | 4 | 4 | 4 | 4 | 46 | 47 | 48 | 49 | 50 | 51 | 52 | 53 | 54 | 55 | 56 | 57 | 58 | 59 | 60 |

| KEMAH | KEMAH | KEMAH | KEMAH | KEMAH | KEMAH | Zona Merah (Indikator Tinggi) | | Zona Kuning (Indikator Rendah) | | | | Zona Hijau (Indikator Sangat Rendah) | | | | Zona Merah (Indikator Tinggi) | Zona Kuning (Indikator Rendah) | Zona Hijau (Indikator Sangat Rendah) | Zona Merah (Indikator Tinggi) | Zona Kuning (Indikator Rendah) | Zona Hijau (Indikator Sangat Rendah) | Zona Merah (Indikator Tinggi) | Zona Kuning (Indikator Rendah) | Zona Hijau (Indikator Sangat Rendah) | Zona Merah (Indikator Tinggi) | Zona Kuning (Indikator Rendah) | Zona Hijau (Indikator Sangat Rendah) | Zona Merah (Indikator Tinggi) | Zona Kuning (Indikator Rendah) | Zona Hijau (Indikator Sangat Rendah) | | | | | | | | | | | | | | | | | | | | | | | | | | | | | | | | | | | | | | | | | | | | | | | | | | | | | | | | | | | | | | | | | | | | | |
|-------|-------|-------|-------|-------|-------|-------------------------------|----|--------------------------------|----|----|----|--------------------------------------|----|----|----|-------------------------------|--------------------------------|--------------------------------------|-------------------------------|--------------------------------|--------------------------------------|-------------------------------|--------------------------------|--------------------------------------|-------------------------------|--------------------------------|--------------------------------------|-------------------------------|--------------------------------|--------------------------------------|----|----|----|----|----|----|----|----|----|----|----|----|----|----|----|----|----|----|----|----|----|----|----|----|----|----|----|----|----|----|----|----|----|----|----|----|----|----|----|----|----|----|----|----|----|----|----|----|----|----|----|----|----|----|----|----|----|----|----|----|----|----|----|----|----|----|----|----|-----|
| | | | | | | PM | PT | PM | PT | PM | PT | PM | PT | PM | PT | | | | | | | | | | | | | | | | PM | PT | PM | PT | PM | PT | PM | PT | PM | PT | PM | PT | PM | PT | PM | PT | PM | PT | PM | PT | | | | | | | | | | | | | | | | | | | | | | | | | | | | | | | | | | | | | | | | | | | | | | | | | |
| 1 | 2 | 3 | 4 | 5 | 6 | 7 | 8 | 9 | 10 | 11 | 12 | 13 | 14 | 15 | 16 | 17 | 18 | 19 | 20 | 21 | 22 | 23 | 24 | 25 | 26 | 27 | 28 | 29 | 30 | 31 | 32 | 33 | 34 | 35 | 36 | 37 | 38 | 39 | 40 | 41 | 42 | 43 | 44 | 45 | 46 | 47 | 48 | 49 | 50 | 51 | 52 | 53 | 54 | 55 | 56 | 57 | 58 | 59 | 60 | 61 | 62 | 63 | 64 | 65 | 66 | 67 | 68 | 69 | 70 | 71 | 72 | 73 | 74 | 75 | 76 | 77 | 78 | 79 | 80 | 81 | 82 | 83 | 84 | 85 | 86 | 87 | 88 | 89 | 90 | 91 | 92 | 93 | 94 | 95 | 96 | 97 | 98 | 99 | 100 |

| KEMAHAMATAN | KELOMPOK 1 | KELOMPOK 2 | KELOMPOK 3 | KELOMPOK 4 | KELOMPOK 5 | Zona Wilayah | | | | | | | | | | | | | Zona Perbatasan | | | Zona Sektor Kelautan | | | Zona Perikanan | | | Zona Pertambangan | | | Zona Perikanan | | | | | | | | | | | | | | | | | | | | | | | | | | | | | | | | | | | | | | | | | | | | | | | | | | | | | | | | | | | | | | | | | | | | | | | | | | |
|-------------|------------|------------|------------|------------|------------|--------------|---|---|---|---|---|---|---|---|----|----|----|----|-----------------|----|----|----------------------|----|----|----------------|----|----|-------------------|----|----|----------------|----|----|----|----|----|----|----|----|----|----|----|----|----|----|----|----|----|----|----|----|----|----|----|----|---|---|---|---|---|---|---|---|---|----|----|----|----|----|----|----|----|----|----|----|----|----|----|----|----|----|----|----|----|----|----|----|----|----|----|----|----|----|----|----|----|----|----|----|----|----|----|----|----|----|
| | | | | | | 1 | 2 | 3 | 4 | 5 | 6 | 7 | 8 | 9 | 10 | 11 | 12 | 13 | 14 | 15 | 16 | 17 | 18 | 19 | 20 | 21 | 22 | 23 | 24 | 25 | 26 | 27 | 28 | 29 | 30 | | | | | | | | | | | | | | | | | | | | | | | | | | | | | | | | | | | | | | | | | | | | | | | | | | | | | | | | | | | | | | | | | | | | | | |
| KEMAHAMATAN | KELOMPOK 1 | KELOMPOK 2 | KELOMPOK 3 | KELOMPOK 4 | KELOMPOK 5 | 1 | 2 | 3 | 4 | 5 | 6 | 7 | 8 | 9 | 10 | 11 | 12 | 13 | 14 | 15 | 16 | 17 | 18 | 19 | 20 | 21 | 22 | 23 | 24 | 25 | 26 | 27 | 28 | 29 | 30 | 31 | 32 | 33 | 34 | 35 | 36 | 37 | 38 | 39 | 40 | 41 | 42 | 43 | 44 | 45 | 46 | 47 | 48 | 49 | 50 | | | | | | | | | | | | | | | | | | | | | | | | | | | | | | | | | | | | | | | | | | | | | | | | | | |
| | | | | | | | | | | | | | | | | | | | | | | | | | | | | | | | | | | | | | | | | | | | | | | | | | | | | | | | | 1 | 2 | 3 | 4 | 5 | 6 | 7 | 8 | 9 | 10 | 11 | 12 | 13 | 14 | 15 | 16 | 17 | 18 | 19 | 20 | 21 | 22 | 23 | 24 | 25 | 26 | 27 | 28 | 29 | 30 | 31 | 32 | 33 | 34 | 35 | 36 | 37 | 38 | 39 | 40 | 41 | 42 | 43 | 44 | 45 | 46 | 47 | 48 | 49 | 50 |
| | | | | | | | | | | | | | | | | | | | | | | | | | | | | | | | | | | | | | | | | | | | | | | | | | | | | | | | | 1 | 2 | 3 | 4 | 5 | 6 | 7 | 8 | 9 | 10 | 11 | 12 | 13 | 14 | 15 | 16 | 17 | 18 | 19 | 20 | 21 | 22 | 23 | 24 | 25 | 26 | 27 | 28 | 29 | 30 | 31 | 32 | 33 | 34 | 35 | 36 | 37 | 38 | 39 | 40 | 41 | 42 | 43 | 44 | 45 | 46 | 47 | 48 | 49 | 50 |
| | | | | | | | | | | | | | | | | | | | | | | | | | | | | | | | | | | | | | | | | | | | | | | | | | | | | | | | | 1 | 2 | 3 | 4 | 5 | 6 | 7 | 8 | 9 | 10 | 11 | 12 | 13 | 14 | 15 | 16 | 17 | 18 | 19 | 20 | 21 | 22 | 23 | 24 | 25 | 26 | 27 | 28 | 29 | 30 | 31 | 32 | 33 | 34 | 35 | 36 | 37 | 38 | 39 | 40 | 41 | 42 | 43 | 44 | 45 | 46 | 47 | 48 | 49 | 50 |

| NOUR | KMU 5 SHORT | KMU 4 SHORT | KMU 3 SHORT | KMU 2 SHORT | Zona Merah (Sensitif) | | | | Zona Kuning (Peringatan) | | | | Zona Hijau (Stabil) | | | | | | | | | |
|------|-------------|-------------|-------------|-------------|-----------------------|----------|----------|----------|--------------------------|----------|----------|----------|---------------------|----------|----------|----------|----------|--|--|--|--|--|
| | | | | | 10/05/23 | 16/05/23 | 22/05/23 | 28/05/23 | 03/06/23 | 10/06/23 | 16/06/23 | 22/06/23 | 28/06/23 | 03/07/23 | 10/07/23 | 16/07/23 | 22/07/23 | | | | | |
| | | | | | | | | | | | | | | | | | | | | | | |
| | | | | | | | | | | | | | | | | | | | | | | |
| | | | | | | | | | | | | | | | | | | | | | | |
| | | | | | | | | | | | | | | | | | | | | | | |
| | | | | | | | | | | | | | | | | | | | | | | |
| | | | | | | | | | | | | | | | | | | | | | | |
| | | | | | | | | | | | | | | | | | | | | | | |
| | | | | | | | | | | | | | | | | | | | | | | |
| | | | | | | | | | | | | | | | | | | | | | | |
| | | | | | | | | | | | | | | | | | | | | | | |
| | | | | | | | | | | | | | | | | | | | | | | |
| | | | | | | | | | | | | | | | | | | | | | | |

| KOMPONEN | KIND 1 SEKTOR | KIND 4 SEKTOR | KIND 3 SEKTOR | KIND 2 SEKTOR | Zona Perumahan Perkotaan | | Zona Perkotaan Perkotaan | | | | Zona Perkotaan Perkotaan Perkotaan | | | | Zona Perkotaan Perkotaan Perkotaan Perkotaan | | | Zona Perkotaan Perkotaan Perkotaan Perkotaan Perkotaan | | | Zona Perkotaan Perkotaan Perkotaan Perkotaan Perkotaan Perkotaan | | | | | | | | | | | | | | | | | | | | | | | | | | | | | | | | | | | | | | | | | | | | | | | | | | | | | | | | | | | | | | | | | | | | | | | | | | | | | | | | | | | |
|----------|---------------|---------------|---------------|---------------|--|--|--|--|--|--|--|--|--|--|--|--|--|--|----|----|--|----|----|----|----|----|----|----|----|----|----|----|----|----|----|----|----|----|----|----|----|----|----|----|----|----|----|----|----|----|----|----|----|----|----|----|----|----|----|----|----|----|----|----|----|----|----|----|----|----|----|----|----|----|----|----|----|----|----|----|----|----|----|----|----|----|----|----|----|----|----|----|----|----|----|----|----|----|----|----|----|----|----|-----|
| | | | | | Zona Perkotaan Perkotaan Perkotaan Perkotaan Perkotaan Perkotaan | Zona Perkotaan Perkotaan Perkotaan Perkotaan Perkotaan Perkotaan | Zona Perkotaan Perkotaan Perkotaan Perkotaan Perkotaan Perkotaan | Zona Perkotaan Perkotaan Perkotaan Perkotaan Perkotaan Perkotaan | Zona Perkotaan Perkotaan Perkotaan Perkotaan Perkotaan Perkotaan | Zona Perkotaan Perkotaan Perkotaan Perkotaan Perkotaan Perkotaan | Zona Perkotaan Perkotaan Perkotaan Perkotaan Perkotaan Perkotaan | Zona Perkotaan Perkotaan Perkotaan Perkotaan Perkotaan Perkotaan | Zona Perkotaan Perkotaan Perkotaan Perkotaan Perkotaan Perkotaan | Zona Perkotaan Perkotaan Perkotaan Perkotaan Perkotaan Perkotaan | Zona Perkotaan Perkotaan Perkotaan Perkotaan Perkotaan Perkotaan | Zona Perkotaan Perkotaan Perkotaan Perkotaan Perkotaan Perkotaan | Zona Perkotaan Perkotaan Perkotaan Perkotaan Perkotaan Perkotaan | | | | | | | | | | | | | | | | | | | | | | | | | | | | | | | | | | | | | | | | | | | | | | | | | | | | | | | | | | | | | | | | | | | | | | | | | | | | | | | | | | | | | | | |
| | | | | | | | | | | | | | | | | | | 1 | 2 | 3 | | 4 | 5 | 6 | 7 | 8 | 9 | 10 | 11 | 12 | | | | | | | | | | | | | | | | | | | | | | | | | | | | | | | | | | | | | | | | | | | | | | | | | | | | | | | | | | | | | | | | | | | | | | | | | | |
| KOMPONEN | KIND 1 SEKTOR | KIND 4 SEKTOR | KIND 3 SEKTOR | KIND 2 SEKTOR | 1 | 2 | 3 | 4 | 5 | 6 | 7 | 8 | 9 | 10 | 11 | 12 | 13 | 14 | 15 | 16 | 17 | 18 | 19 | 20 | 21 | 22 | 23 | 24 | 25 | 26 | 27 | 28 | 29 | 30 | 31 | 32 | 33 | 34 | 35 | 36 | 37 | 38 | 39 | 40 | 41 | 42 | 43 | 44 | 45 | 46 | 47 | 48 | 49 | 50 | 51 | 52 | 53 | 54 | 55 | 56 | 57 | 58 | 59 | 60 | 61 | 62 | 63 | 64 | 65 | 66 | 67 | 68 | 69 | 70 | 71 | 72 | 73 | 74 | 75 | 76 | 77 | 78 | 79 | 80 | 81 | 82 | 83 | 84 | 85 | 86 | 87 | 88 | 89 | 90 | 91 | 92 | 93 | 94 | 95 | 96 | 97 | 98 | 99 | 100 |
| | | | | | 1 | 2 | 3 | 4 | 5 | 6 | 7 | 8 | 9 | 10 | 11 | 12 | 13 | 14 | 15 | 16 | 17 | 18 | 19 | 20 | 21 | 22 | 23 | 24 | 25 | 26 | 27 | 28 | 29 | 30 | 31 | 32 | 33 | 34 | 35 | 36 | 37 | 38 | 39 | 40 | 41 | 42 | 43 | 44 | 45 | 46 | 47 | 48 | 49 | 50 | 51 | 52 | 53 | 54 | 55 | 56 | 57 | 58 | 59 | 60 | 61 | 62 | 63 | 64 | 65 | 66 | 67 | 68 | 69 | 70 | 71 | 72 | 73 | 74 | 75 | 76 | 77 | 78 | 79 | 80 | 81 | 82 | 83 | 84 | 85 | 86 | 87 | 88 | 89 | 90 | 91 | 92 | 93 | 94 | 95 | 96 | 97 | 98 | 99 | 100 |

| KELOMPOK | KELOMPOK 1 | | | KELOMPOK 2 | | | KELOMPOK 3 | | | KELOMPOK 4 | | | KELOMPOK 5 | | | KELOMPOK 6 | | | KELOMPOK 7 | | | KELOMPOK 8 | | |
|----------|------------|---|-------|------------|---|-------|------------|---|-------|------------|---|-------|------------|---|-------|------------|---|-------|------------|---|-------|------------|---|---|
| | KELOMPOK 1 | | | KELOMPOK 2 | | | KELOMPOK 3 | | | KELOMPOK 4 | | | KELOMPOK 5 | | | KELOMPOK 6 | | | KELOMPOK 7 | | | KELOMPOK 8 | | |
| | 1 | 2 | 3 | 1 | 2 | 3 | 1 | 2 | 3 | 1 | 2 | 3 | 1 | 2 | 3 | 1 | 2 | 3 | 1 | 2 | 3 | 1 | 2 | 3 |
| A | K1.1 | | | K2.1 | | | K3.1 | | | K4.1 | | | K5.1 | | | K6.1 | | | K7.1 | | | K8.1 | | |
| | K1.2 | | | K2.2 | | | K3.2 | | | K4.2 | | | K5.2 | | | K6.2 | | | K7.2 | | | K8.2 | | |
| | K1.3 | | | K2.3 | | | K3.3 | | | K4.3 | | | K5.3 | | | K6.3 | | | K7.3 | | | K8.3 | | |
| K1.4 | | | K2.4 | | | K3.4 | | | K4.4 | | | K5.4 | | | K6.4 | | | K7.4 | | | K8.4 | | | |
| K1.5 | | | K2.5 | | | K3.5 | | | K4.5 | | | K5.5 | | | K6.5 | | | K7.5 | | | K8.5 | | | |
| K1.6 | | | K2.6 | | | K3.6 | | | K4.6 | | | K5.6 | | | K6.6 | | | K7.6 | | | K8.6 | | | |
| K1.7 | | | K2.7 | | | K3.7 | | | K4.7 | | | K5.7 | | | K6.7 | | | K7.7 | | | K8.7 | | | |
| K1.8 | | | K2.8 | | | K3.8 | | | K4.8 | | | K5.8 | | | K6.8 | | | K7.8 | | | K8.8 | | | |
| K1.9 | | | K2.9 | | | K3.9 | | | K4.9 | | | K5.9 | | | K6.9 | | | K7.9 | | | K8.9 | | | |
| K1.10 | | | K2.10 | | | K3.10 | | | K4.10 | | | K5.10 | | | K6.10 | | | K7.10 | | | K8.10 | | | |
| K1.11 | | | K2.11 | | | K3.11 | | | K4.11 | | | K5.11 | | | K6.11 | | | K7.11 | | | K8.11 | | | |
| K1.12 | | | K2.12 | | | K3.12 | | | K4.12 | | | K5.12 | | | K6.12 | | | K7.12 | | | K8.12 | | | |
| K1.13 | | | K2.13 | | | K3.13 | | | K4.13 | | | K5.13 | | | K6.13 | | | K7.13 | | | K8.13 | | | |
| K1.14 | | | K2.14 | | | K3.14 | | | K4.14 | | | K5.14 | | | K6.14 | | | K7.14 | | | K8.14 | | | |
| K1.15 | | | K2.15 | | | K3.15 | | | K4.15 | | | K5.15 | | | K6.15 | | | K7.15 | | | K8.15 | | | |
| K1.16 | | | K2.16 | | | K3.16 | | | K4.16 | | | K5.16 | | | K6.16 | | | K7.16 | | | K8.16 | | | |
| K1.17 | | | K2.17 | | | K3.17 | | | K4.17 | | | K5.17 | | | K6.17 | | | K7.17 | | | K8.17 | | | |
| K1.18 | | | K2.18 | | | K3.18 | | | K4.18 | | | K5.18 | | | K6.18 | | | K7.18 | | | K8.18 | | | |
| K1.19 | | | K2.19 | | | K3.19 | | | K4.19 | | | K5.19 | | | K6.19 | | | K7.19 | | | K8.19 | | | |
| K1.20 | | | K2.20 | | | K3.20 | | | K4.20 | | | K5.20 | | | K6.20 | | | K7.20 | | | K8.20 | | | |
| K1.21 | | | K2.21 | | | K3.21 | | | K4.21 | | | K5.21 | | | K6.21 | | | K7.21 | | | K8.21 | | | |
| K1.22 | | | K2.22 | | | K3.22 | | | K4.22 | | | K5.22 | | | K6.22 | | | K7.22 | | | K8.22 | | | |
| K1.23 | | | K2.23 | | | K3.23 | | | K4.23 | | | K5.23 | | | K6.23 | | | K7.23 | | | K8.23 | | | |
| K1.24 | | | K2.24 | | | K3.24 | | | K4.24 | | | K5.24 | | | K6.24 | | | K7.24 | | | K8.24 | | | |
| K1.25 | | | K2.25 | | | K3.25 | | | K4.25 | | | K5.25 | | | K6.25 | | | K7.25 | | | K8.25 | | | |
| K1.26 | | | K2.26 | | | K3.26 | | | K4.26 | | | K5.26 | | | K6.26 | | | K7.26 | | | K8.26 | | | |
| K1.27 | | | K2.27 | | | K3.27 | | | K4.27 | | | K5.27 | | | K6.27 | | | K7.27 | | | K8.27 | | | |
| K1.28 | | | K2.28 | | | K3.28 | | | K4.28 | | | K5.28 | | | K6.28 | | | K7.28 | | | K8.28 | | | |
| K1.29 | | | K2.29 | | | K3.29 | | | K4.29 | | | K5.29 | | | K6.29 | | | K7.29 | | | K8.29 | | | |
| K1.30 | | | K2.30 | | | K3.30 | | | K4.30 | | | K5.30 | | | K6.30 | | | K7.30 | | | K8.30 | | | |
| K1.31 | | | K2.31 | | | K3.31 | | | K4.31 | | | K5.31 | | | K6.31 | | | K7.31 | | | K8.31 | | | |
| K1.32 | | | K2.32 | | | K3.32 | | | K4.32 | | | K5.32 | | | K6.32 | | | K7.32 | | | K8.32 | | | |
| K1.33 | | | K2.33 | | | K3.33 | | | K4.33 | | | K5.33 | | | K6.33 | | | K7.33 | | | K8.33 | | | |
| K1.34 | | | K2.34 | | | K3.34 | | | K4.34 | | | K5.34 | | | K6.34 | | | K7.34 | | | K8.34 | | | |
| K1.35 | | | K2.35 | | | K3.35 | | | K4.35 | | | K5.35 | | | K6.35 | | | K7.35 | | | K8.35 | | | |
| K1.36 | | | K2.36 | | | K3.36 | | | K4.36 | | | K5.36 | | | K6.36 | | | K7.36 | | | K8.36 | | | |
| K1.37 | | | K2.37 | | | K3.37 | | | K4.37 | | | K5.37 | | | K6.37 | | | K7.37 | | | K8.37 | | | |
| K1.38 | | | K2.38 | | | K3.38 | | | K4.38 | | | K5.38 | | | K6.38 | | | K7.38 | | | K8.38 | | | |
| K1.39 | | | K2.39 | | | K3.39 | | | K4.39 | | | K5.39 | | | K6.39 | | | K7.39 | | | K8.39 | | | |
| K1.40 | | | K2.40 | | | K3.40 | | | K4.40 | | | K5.40 | | | K6.40 | | | K7.40 | | | K8.40 | | | |
| K1.41 | | | K2.41 | | | K3.41 | | | K4.41 | | | K5.41 | | | K6.41 | | | K7.41 | | | K8.41 | | | |
| K1.42 | | | K2.42 | | | K3.42 | | | K4.42 | | | K5.42 | | | K6.42 | | | K7.42 | | | K8.42 | | | |
| K1.43 | | | K2.43 | | | K3.43 | | | K4.43 | | | K5.43 | | | K6.43 | | | K7.43 | | | K8.43 | | | |
| K1.44 | | | K2.44 | | | K3.44 | | | K4.44 | | | K5.44 | | | K6.44 | | | K7.44 | | | K8.44 | | | |
| K1.45 | | | K2.45 | | | K3.45 | | | K4.45 | | | K5.45 | | | K6.45 | | | K7.45 | | | K8.45 | | | |
| K1.46 | | | K2.46 | | | K3.46 | | | K4.46 | | | K5.46 | | | K6.46 | | | K7.46 | | | K8.46 | | | |
| K1.47 | | | K2.47 | | | K3.47 | | | K4.47 | | | K5.47 | | | K6.47 | | | K7.47 | | | K8.47 | | | |
| K1.48 | | | K2.48 | | | K3.48 | | | K4.48 | | | K5.48 | | | K6.48 | | | K7.48 | | | K8.48 | | | |
| K1.49 | | | K2.49 | | | K3.49 | | | K4.49 | | | K5.49 | | | K6.49 | | | K7.49 | | | K8.49 | | | |
| K1.50 | | | K2.50 | | | K3.50 | | | K4.50 | | | K5.50 | | | K6.50 | | | K7.50 | | | K8.50 | | | |
| K1.51 | | | K2.51 | | | K3.51 | | | K4.51 | | | K5.51 | | | K6.51 | | | K7.51 | | | K8.51 | | | |
| K1.52 | | | K2.52 | | | K3.52 | | | K4.52 | | | K5.52 | | | K6.52 | | | K7.52 | | | K8.52 | | | |
| K1.53 | | | K2.53 | | | K3.53 | | | K4.53 | | | K5.53 | | | K6.53 | | | K7.53 | | | K8.53 | | | |
| K1.54 | | | K2.54 | | | K3.54 | | | K4.54 | | | K5.54 | | | K6.54 | | | K7.54 | | | K8.54 | | | |
| K1.55 | | | K2.55 | | | K3.55 | | | K4.55 | | | K5.55 | | | K6.55 | | | K7.55 | | | K8.55 | | | |
| K1.56 | | | K2.56 | | | K3.56 | | | K4.56 | | | K5.56 | | | K6.56 | | | K7.56 | | | K8.56 | | | |
| K1.57 | | | K2.57 | | | K3.57 | | | K4.57 | | | K5.57 | | | K6.57 | | | K7.57 | | | K8.57 | | | |
| K1.58 | | | K2.58 | | | K3.58 | | | K4.58 | | | K5.58 | | | K6.58 | | | K7.58 | | | K8.58 | | | |
| K1.59 | | | K2.59 | | | K3.59 | | | K4.59 | | | K5.59 | | | K6.59 | | | K7.59 | | | K8.59 | | | |
| K1.60 | | | K2.60 | | | K3.60 | | | K4.60 | | | K5.60 | | | K6.60 | | | K7.60 | | | K8.60 | | | |

| KEMENTERIAN | KELOMPOK | KELOMPOK 5 BUKIT | KELOMPOK 4 BUKIT | KELOMPOK 3 BUKIT | KELOMPOK 2 BUKIT | Zona Merah (Sementara) Pijar | | | | Zona Merah | Zona Kuning | Zona Perisambutan | | | | Zona Biru (Kendaraan) | | | Zona Biru (Kendaraan) dan Jalan | Zona Biru (Kendaraan) dan Jalan | Zona Biru (Kendaraan) dan Jalan | Zona Biru (Kendaraan) dan Jalan | Zona Biru (Kendaraan) dan Jalan | Zona Biru (Kendaraan) dan Jalan | Zona Biru (Kendaraan) dan Jalan | | | | | | | | | |
|-------------|---------------|------------------|------------------|------------------|------------------|------------------------------|----|----|----|------------|-------------|-------------------|----|----|----|-----------------------|----|----|---------------------------------|---------------------------------|---------------------------------|---------------------------------|---------------------------------|---------------------------------|---------------------------------|----|----|----|----|----|----|----|----|----|
| | | | | | | 1 | 2 | 3 | 4 | | | 5 | 6 | 7 | 8 | 9 | 10 | 11 | | | | | | | | 12 | 13 | 14 | 15 | | | | | |
| KERANGAN | KELAS 5 BUKIT | KELAS 4 BUKIT | KELAS 3 BUKIT | KELAS 2 BUKIT | 1 | 1 | 1 | 1 | 1 | 1 | 1 | 1 | 1 | 1 | 1 | 1 | 1 | 1 | 1 | 1 | 1 | 1 | 1 | 1 | 1 | 1 | 1 | 1 | | | | | | |
| | | | | | 2 | 2 | 2 | 2 | 2 | 2 | 2 | 2 | 2 | 2 | 2 | 2 | 2 | 2 | 2 | 2 | 2 | 2 | 2 | 2 | 2 | 2 | 2 | 2 | 2 | 2 | 2 | 2 | | |
| | | | | | 3 | 3 | 3 | 3 | 3 | 3 | 3 | 3 | 3 | 3 | 3 | 3 | 3 | 3 | 3 | 3 | 3 | 3 | 3 | 3 | 3 | 3 | 3 | 3 | 3 | 3 | 3 | 3 | 3 | |
| | | | | | 4 | 4 | 4 | 4 | 4 | 4 | 4 | 4 | 4 | 4 | 4 | 4 | 4 | 4 | 4 | 4 | 4 | 4 | 4 | 4 | 4 | 4 | 4 | 4 | 4 | 4 | 4 | 4 | 4 | |
| | | | | | 5 | 5 | 5 | 5 | 5 | 5 | 5 | 5 | 5 | 5 | 5 | 5 | 5 | 5 | 5 | 5 | 5 | 5 | 5 | 5 | 5 | 5 | 5 | 5 | 5 | 5 | 5 | 5 | 5 | |
| | | | | | 6 | 6 | 6 | 6 | 6 | 6 | 6 | 6 | 6 | 6 | 6 | 6 | 6 | 6 | 6 | 6 | 6 | 6 | 6 | 6 | 6 | 6 | 6 | 6 | 6 | 6 | 6 | 6 | 6 | 6 |
| | | | | | 7 | 7 | 7 | 7 | 7 | 7 | 7 | 7 | 7 | 7 | 7 | 7 | 7 | 7 | 7 | 7 | 7 | 7 | 7 | 7 | 7 | 7 | 7 | 7 | 7 | 7 | 7 | 7 | 7 | 7 |
| | | | | | 8 | 8 | 8 | 8 | 8 | 8 | 8 | 8 | 8 | 8 | 8 | 8 | 8 | 8 | 8 | 8 | 8 | 8 | 8 | 8 | 8 | 8 | 8 | 8 | 8 | 8 | 8 | 8 | 8 | 8 |
| | | | | | 9 | 9 | 9 | 9 | 9 | 9 | 9 | 9 | 9 | 9 | 9 | 9 | 9 | 9 | 9 | 9 | 9 | 9 | 9 | 9 | 9 | 9 | 9 | 9 | 9 | 9 | 9 | 9 | 9 | 9 |
| | | | | | 10 | 10 | 10 | 10 | 10 | 10 | 10 | 10 | 10 | 10 | 10 | 10 | 10 | 10 | 10 | 10 | 10 | 10 | 10 | 10 | 10 | 10 | 10 | 10 | 10 | 10 | 10 | 10 | 10 | 10 |

| KOMPONEN | KUALITAS | KUALITAS | KUALITAS | KUALITAS | KUALITAS | KUALITAS | KUALITAS | KUALITAS | KUALITAS | KUALITAS | Zona Persebaran Hutan | | | | Zona Persebaran Hutan | Zona Persebaran Hutan | Zona Persebaran Hutan | Zona Persebaran Hutan | | | Zona Persebaran Hutan | Zona Persebaran Hutan | Zona Persebaran Hutan | Zona Persebaran Hutan | Zona Persebaran Hutan | Zona Persebaran Hutan | | | | | | | | | | | | | | | | | | | | | | | | | | | | | | | | | | | | | | | | | | | | | | | | |
|----------|----------|----------|----------|----------|----------|----------|----------|----------|----------|----------|-----------------------|----------|----------|----------|-----------------------|-----------------------|-----------------------|-----------------------|----------|----------|-----------------------|-----------------------|-----------------------|-----------------------|-----------------------|-----------------------|----------|----------|----------|----------|----------|----------|----------|----------|----------|----------|----------|----------|----------|----------|----------|----------|----------|----------|----------|----------|----------|----------|----------|----------|----------|----------|----------|----------|----------|----------|----------|----------|----------|----------|----------|----------|----------|----------|----------|----------|----------|----------|----------|----------|----------|----------|----------|----------|
| | | | | | | | | | | | 1 | 2 | 3 | 4 | | | | 1 | 2 | 3 | | | | | | | 4 | 1 | 2 | 3 | | | | | | | | | | | | | | | | | | | | | | | | | | | | | | | | | | | | | | | | | | | | |
| KOMPONEN | KUALITAS | KUALITAS | KUALITAS | KUALITAS | KUALITAS | KUALITAS | KUALITAS | KUALITAS | KUALITAS | KUALITAS | KUALITAS | KUALITAS | KUALITAS | KUALITAS | KUALITAS | KUALITAS | KUALITAS | KUALITAS | KUALITAS | KUALITAS | KUALITAS | KUALITAS | KUALITAS | KUALITAS | KUALITAS | KUALITAS | | | | | | | | | | | | | | | | | | | | | | | | | | | | | | | | | | | | | | | | | | | | | | | | |
| | | | | | | | | | | | | | | | | | | | | | | | | | | | KUALITAS | KUALITAS | KUALITAS | KUALITAS | KUALITAS | KUALITAS | KUALITAS | KUALITAS | KUALITAS | KUALITAS | KUALITAS | KUALITAS | KUALITAS | KUALITAS | KUALITAS | KUALITAS | KUALITAS | KUALITAS | KUALITAS | KUALITAS | KUALITAS | KUALITAS | KUALITAS | KUALITAS | | | | | | | | | | | | | | | | | | | | | | | | |
| | | | | | | | | | | | | | | | | | | | | | | | | | | | | | | | | | | | | | | | | | | | | | | | | | | | KUALITAS | KUALITAS | KUALITAS | KUALITAS | KUALITAS | KUALITAS | KUALITAS | KUALITAS | KUALITAS | KUALITAS | KUALITAS | KUALITAS | KUALITAS | KUALITAS | KUALITAS | KUALITAS | KUALITAS | KUALITAS | KUALITAS | KUALITAS | KUALITAS | KUALITAS | KUALITAS | KUALITAS |
| | | | | | | | | | | | | | | | | | | | | | | | | | | | | | | | | | | | | | | | | | | | | | | | | | | | | | | | | | | | | | | | | | | | | | | | | | | |

| KEMAH | KEMU 3 DEGT | KEMU 4 DEGT | KEMU 3 DEGT | KEMU 2 DEGT | Zona Merah (Indonesia High) | | | Zona Kuning | | | | Zona Biru | | | | Zona Hijau | | | | Zona Putih | | | | | | | | | | | | |
|-------|-------------|-------------|-------------|-------------|-----------------------------|----|----|-------------|-----|-----|-----|-----------|-----|-----|-----|------------|------|------|------|------------|------|------|------|--|--|--|--|--|--|--|--|--|
| | | | | | Pr | Ke | Si | R.1 | R.2 | R.3 | R.4 | R.5 | R.6 | R.7 | R.8 | R.9 | R.10 | R.11 | R.12 | R.13 | R.14 | R.15 | R.16 | | | | | | | | | |
| 2 | 1 | 1 | 1 | 1 | X | | | | | | | | | | | | | | | | | | | | | | | | | | | |
| 2 | 1 | 1 | 1 | 1 | X | | | | | | | | | | | | | | | | | | | | | | | | | | | |
| 2 | 1 | 1 | 1 | 1 | X | | | | | | | | | | | | | | | | | | | | | | | | | | | |
| 2 | 1 | 1 | 1 | 1 | X | | | | | | | | | | | | | | | | | | | | | | | | | | | |
| 2 | 1 | 1 | 1 | 1 | X | | | | | | | | | | | | | | | | | | | | | | | | | | | |

| KEMAH | KELOMPOK | KELOMPOK | KELOMPOK | KELOMPOK | KELOMPOK | Zona Berang-Berang (Hijau) | | | | | | | | | | Zona Bersebaran (Kuning) | | | | Zona Simpan (Biru) | | | | Zona Partisipasi dan Aksi (Merah) | | | | Zona Aksi (Oranye) | Zona Aksi (Ungu) | | | | | | | | | | | | |
|-------|-------------------|-------------------|-------------------|-------------------|-------------------|----------------------------|---|---|---|---|---|---|---|---|----|--------------------------|----|----|----|--------------------|----|----|----|-----------------------------------|----|----|----|--------------------|------------------|----|----|----|----|----|----|----|----|----|----|----|----|
| | | | | | | 1 | 2 | 3 | 4 | 5 | 6 | 7 | 8 | 9 | 10 | 11 | 12 | 13 | 14 | 15 | 16 | 17 | 18 | 19 | 20 | 21 | 22 | | | 23 | 24 | 25 | 26 | 27 | 28 | 29 | 30 | | | | |
| KEMAH | KELOMPOK 3 DE CRT | KELOMPOK 4 DE CRT | KELOMPOK 5 DE CRT | KELOMPOK 6 DE CRT | KELOMPOK 7 DE CRT | 1 | 2 | 3 | 4 | 5 | 6 | 7 | 8 | 9 | 10 | 11 | 12 | 13 | 14 | 15 | 16 | 17 | 18 | 19 | 20 | 21 | 22 | 23 | 24 | 25 | 26 | 27 | 28 | 29 | 30 | | | | | | |
| | | | | | | 1 | 2 | 3 | 4 | 5 | 6 | 7 | 8 | 9 | 10 | 11 | 12 | 13 | 14 | 15 | 16 | 17 | 18 | 19 | 20 | 21 | 22 | 23 | 24 | 25 | 26 | 27 | 28 | 29 | 30 | 31 | 32 | 33 | 34 | 35 | 36 |
| | | | | | | 1 | 2 | 3 | 4 | 5 | 6 | 7 | 8 | 9 | 10 | 11 | 12 | 13 | 14 | 15 | 16 | 17 | 18 | 19 | 20 | 21 | 22 | 23 | 24 | 25 | 26 | 27 | 28 | 29 | 30 | 31 | 32 | 33 | 34 | 35 | 36 |
| KEMAH | KELOMPOK 1 DE CRT | KELOMPOK 2 DE CRT | KELOMPOK 3 DE CRT | KELOMPOK 4 DE CRT | KELOMPOK 5 DE CRT | 1 | 2 | 3 | 4 | 5 | 6 | 7 | 8 | 9 | 10 | 11 | 12 | 13 | 14 | 15 | 16 | 17 | 18 | 19 | 20 | 21 | 22 | 23 | 24 | 25 | 26 | 27 | 28 | 29 | 30 | | | | | | |
| | | | | | | 1 | 2 | 3 | 4 | 5 | 6 | 7 | 8 | 9 | 10 | 11 | 12 | 13 | 14 | 15 | 16 | 17 | 18 | 19 | 20 | 21 | 22 | 23 | 24 | 25 | 26 | 27 | 28 | 29 | 30 | 31 | 32 | 33 | 34 | 35 | 36 |
| | | | | | | 1 | 2 | 3 | 4 | 5 | 6 | 7 | 8 | 9 | 10 | 11 | 12 | 13 | 14 | 15 | 16 | 17 | 18 | 19 | 20 | 21 | 22 | 23 | 24 | 25 | 26 | 27 | 28 | 29 | 30 | 31 | 32 | 33 | 34 | 35 | 36 |
| KEMAH | KELOMPOK 1 DE CRT | KELOMPOK 2 DE CRT | KELOMPOK 3 DE CRT | KELOMPOK 4 DE CRT | KELOMPOK 5 DE CRT | 1 | 2 | 3 | 4 | 5 | 6 | 7 | 8 | 9 | 10 | 11 | 12 | 13 | 14 | 15 | 16 | 17 | 18 | 19 | 20 | 21 | 22 | 23 | 24 | 25 | 26 | 27 | 28 | 29 | 30 | | | | | | |
| | | | | | | 1 | 2 | 3 | 4 | 5 | 6 | 7 | 8 | 9 | 10 | 11 | 12 | 13 | 14 | 15 | 16 | 17 | 18 | 19 | 20 | 21 | 22 | 23 | 24 | 25 | 26 | 27 | 28 | 29 | 30 | 31 | 32 | 33 | 34 | 35 | 36 |
| | | | | | | 1 | 2 | 3 | 4 | 5 | 6 | 7 | 8 | 9 | 10 | 11 | 12 | 13 | 14 | 15 | 16 | 17 | 18 | 19 | 20 | 21 | 22 | 23 | 24 | 25 | 26 | 27 | 28 | 29 | 30 | 31 | 32 | 33 | 34 | 35 | 36 |

| KEMAH | KELOMPOK 1 KEBI-1 | KELOMPOK 2 KEBI-2 | KELOMPOK 3 KEBI-3 | KELOMPOK 4 KEBI-4 | KELOMPOK 5 KEBI-5 | KELOMPOK 6 KEBI-6 | KELOMPOK 7 KEBI-7 | KELOMPOK 8 KEBI-8 | Zona Berbagi (Berbagai Kegiatan) | | | | | | KELOMPOK 9 KEBI-9 | KELOMPOK 10 KEBI-10 | | | | |
|-------|----------------------|----------------------|----------------------|----------------------|----------------------|----------------------|----------------------|----------------------|--|--|--|--|--|---|----------------------|------------------------|--|--|--|--|
| | | | | | | | | | 10 11 12 13 14 15 16 17 18 19 20 | 21 22 23 24 25 26 27 28 29 30 31 32 33 34 35 36 37 38 39 40 | 41 42 43 44 45 46 47 48 49 50 51 52 53 54 55 56 57 58 59 60 | 61 62 63 64 65 66 67 68 69 70 71 72 73 74 75 76 77 78 79 80 | 81 82 83 84 85 86 87 88 89 90 | 91 92 93 94 95 96 97 98 99 100 | | | | | | |
| | | | | | | | | | | | | | | | | | | | | |
| | | | | | | | | | | | | | | | | | | | | |
| | | | | | | | | | | | | | | | | | | | | |
| | | | | | | | | | | | | | | | | | | | | |

| KEMAH | KEMIL 5 SHOUT | KEMIL 4 SHOUT | KEMIL 3 SHOUT | KEMIL 2 SHOUT | Zone 1 | | Zone 2 (Siswa Berprestasi) | | | | Zone 3 (Siswa Berprestasi) | | | | Zone 4 (Siswa Berprestasi) | | | | Zone 5 (Siswa Berprestasi) | | | Zone 6 (Siswa Berprestasi) | Zone 7 (Siswa Berprestasi) | | | | | | | | | | | | | | | | | | | | | | | | | | | | | | | | | | | | | | | | | | | | | | | | | | | | | | | | | | | | | | | | | | | | | | | | | | | | | | | | | |
|-------|---------------|---------------|---------------|---------------|--------|---|----------------------------|---|---|---|----------------------------|---|---|----|----------------------------|----|----|----|----------------------------|----|----|----------------------------|----------------------------|----|----|----|----|----|----|----|----|----|----|----|----|----|----|----|----|----|----|----|----|----|----|----|----|----|----|----|----|----|----|----|----|----|----|----|----|----|----|----|----|----|----|----|----|----|----|----|----|----|----|----|----|----|----|----|----|----|----|----|----|----|----|----|----|----|----|----|----|----|----|----|----|----|----|----|----|----|----|----|----|-----|
| | | | | | 1 | 2 | 3 | 4 | 5 | 6 | 7 | 8 | 9 | 10 | 11 | 12 | 13 | 14 | 15 | 16 | 17 | | | 18 | 19 | 20 | | | | | | | | | | | | | | | | | | | | | | | | | | | | | | | | | | | | | | | | | | | | | | | | | | | | | | | | | | | | | | | | | | | | | | | | | | | | | | |
| KEMAH | KEMIL 5 SHOUT | KEMIL 4 SHOUT | KEMIL 3 SHOUT | KEMIL 2 SHOUT | 1 | 2 | 3 | 4 | 5 | 6 | 7 | 8 | 9 | 10 | 11 | 12 | 13 | 14 | 15 | 16 | 17 | 18 | 19 | 20 | 21 | 22 | 23 | 24 | 25 | 26 | 27 | 28 | 29 | 30 | 31 | 32 | 33 | 34 | 35 | 36 | 37 | 38 | 39 | 40 | 41 | 42 | 43 | 44 | 45 | 46 | 47 | 48 | 49 | 50 | 51 | 52 | 53 | 54 | 55 | 56 | 57 | 58 | 59 | 60 | 61 | 62 | 63 | 64 | 65 | 66 | 67 | 68 | 69 | 70 | 71 | 72 | 73 | 74 | 75 | 76 | 77 | 78 | 79 | 80 | 81 | 82 | 83 | 84 | 85 | 86 | 87 | 88 | 89 | 90 | 91 | 92 | 93 | 94 | 95 | 96 | 97 | 98 | 99 | 100 |
| | | | | | 1 | 2 | 3 | 4 | 5 | 6 | 7 | 8 | 9 | 10 | 11 | 12 | 13 | 14 | 15 | 16 | 17 | 18 | 19 | 20 | 21 | 22 | 23 | 24 | 25 | 26 | 27 | 28 | 29 | 30 | 31 | 32 | 33 | 34 | 35 | 36 | 37 | 38 | 39 | 40 | 41 | 42 | 43 | 44 | 45 | 46 | 47 | 48 | 49 | 50 | 51 | 52 | 53 | 54 | 55 | 56 | 57 | 58 | 59 | 60 | 61 | 62 | 63 | 64 | 65 | 66 | 67 | 68 | 69 | 70 | 71 | 72 | 73 | 74 | 75 | 76 | 77 | 78 | 79 | 80 | 81 | 82 | 83 | 84 | 85 | 86 | 87 | 88 | 89 | 90 | 91 | 92 | 93 | 94 | 95 | 96 | 97 | 98 | 99 | 100 |
| | | | | | 1 | 2 | 3 | 4 | 5 | 6 | 7 | 8 | 9 | 10 | 11 | 12 | 13 | 14 | 15 | 16 | 17 | 18 | 19 | 20 | 21 | 22 | 23 | 24 | 25 | 26 | 27 | 28 | 29 | 30 | 31 | 32 | 33 | 34 | 35 | 36 | 37 | 38 | 39 | 40 | 41 | 42 | 43 | 44 | 45 | 46 | 47 | 48 | 49 | 50 | 51 | 52 | 53 | 54 | 55 | 56 | 57 | 58 | 59 | 60 | 61 | 62 | 63 | 64 | 65 | 66 | 67 | 68 | 69 | 70 | 71 | 72 | 73 | 74 | 75 | 76 | 77 | 78 | 79 | 80 | 81 | 82 | 83 | 84 | 85 | 86 | 87 | 88 | 89 | 90 | 91 | 92 | 93 | 94 | 95 | 96 | 97 | 98 | 99 | 100 |

| KEMAH | KELOMPOK | KEMU 3 DE CRT | KEMU 4 DE CRT | KEMU 3 DE CRT | KEMU 2 DE CRT | KEMU 1 DE CRT | Zona Ruang (Indikator Kinerja) | | | | Zona Kelembutan | | | | Zona Simpan (Indikator Kinerja) | | | | Zona Partisipatif dan | | | Zona | Zona | Zona | Zona | | | | | | | | | | | | |
|-------|----------|---------------|---------------|---------------|---------------|---------------|--------------------------------|------------|------------|------------|-----------------|------------|------------|------------|---------------------------------|------------|------------|------------|-----------------------|------------|------------|------------|------------|------------|------------|------------|------------|------------|------------|------------|------------|------------|------------|--|--|--|--|
| | | | | | | | Kelembutan | Kelembutan | Kelembutan | Kelembutan | Kelembutan | Kelembutan | Kelembutan | Kelembutan | Kelembutan | Kelembutan | Kelembutan | Kelembutan | Kelembutan | Kelembutan | Kelembutan | | | | | Kelembutan | Kelembutan | Kelembutan | Kelembutan | | | | | | | | |
| | | | | | | | Kelembutan | Kelembutan | Kelembutan | Kelembutan | Kelembutan | Kelembutan | Kelembutan | Kelembutan | Kelembutan | Kelembutan | Kelembutan | Kelembutan | Kelembutan | Kelembutan | Kelembutan | Kelembutan | Kelembutan | Kelembutan | Kelembutan | Kelembutan | Kelembutan | Kelembutan | Kelembutan | Kelembutan | Kelembutan | Kelembutan | Kelembutan | | | | |
| | | | | | | | | | | | | | | | | | | | | | | | | | | | | | | | | | | | | | |
| | | | | | | | | | | | | | | | | | | | | | | | | | | | | | | | | | | | | | |
| | | | | | | | | | | | | | | | | | | | | | | | | | | | | | | | | | | | | | |
| | | | | | | | | | | | | | | | | | | | | | | | | | | | | | | | | | | | | | |
| | | | | | | | | | | | | | | | | | | | | | | | | | | | | | | | | | | | | | |
| | | | | | | | | | | | | | | | | | | | | | | | | | | | | | | | | | | | | | |
| | | | | | | | | | | | | | | | | | | | | | | | | | | | | | | | | | | | | | |

| KEMERDEKAAN | KEORGANISASIAN | KEMAMPUAN BERKAWALAN | KEMAMPUAN BERKAWALAN | KEMAMPUAN BERKAWALAN | KEMAMPUAN BERKAWALAN | KEMAMPUAN BERKAWALAN | KEMAMPUAN BERKAWALAN | KEMAMPUAN BERKAWALAN | KEMAMPUAN BERKAWALAN | KEMAMPUAN BERKAWALAN | KEMAMPUAN BERKAWALAN | KEMAMPUAN BERKAWALAN | KEMAMPUAN BERKAWALAN | KEMAMPUAN BERKAWALAN | KEMAMPUAN BERKAWALAN | KEMAMPUAN BERKAWALAN | KEMAMPUAN BERKAWALAN | KEMAMPUAN BERKAWALAN | KEMAMPUAN BERKAWALAN | KEMAMPUAN BERKAWALAN | KEMAMPUAN BERKAWALAN | KEMAMPUAN BERKAWALAN | | | | | | | | | | | | | | | | | | | | |
|-------------|----------------|----------------------|----------------------|----------------------|----------------------|----------------------|----------------------|----------------------|----------------------|----------------------|----------------------|----------------------|----------------------|----------------------|----------------------|----------------------|----------------------|----------------------|----------------------|----------------------|----------------------|----------------------|----------------------|----------------------|----------------------|----------------------|----------------------|----------------------|----------------------|----------------------|----------------------|----------------------|----------------------|----------------------|----------------------|----------------------|----------------------|----------------------|----------------------|----------------------|----------------------|----------------------|
| | | | | | | | | | | | | | | | | | | | | | | KEMAMPUAN BERKAWALAN | KEMAMPUAN BERKAWALAN | KEMAMPUAN BERKAWALAN | KEMAMPUAN BERKAWALAN | KEMAMPUAN BERKAWALAN | KEMAMPUAN BERKAWALAN | KEMAMPUAN BERKAWALAN | KEMAMPUAN BERKAWALAN | KEMAMPUAN BERKAWALAN | KEMAMPUAN BERKAWALAN | KEMAMPUAN BERKAWALAN | KEMAMPUAN BERKAWALAN | KEMAMPUAN BERKAWALAN | KEMAMPUAN BERKAWALAN | KEMAMPUAN BERKAWALAN | KEMAMPUAN BERKAWALAN | | | | | |
| | | | | | | | | | | | | | | | | | | | | | | | | | | | | | | | | | | | | | | KEMAMPUAN BERKAWALAN | KEMAMPUAN BERKAWALAN | KEMAMPUAN BERKAWALAN | KEMAMPUAN BERKAWALAN | KEMAMPUAN BERKAWALAN |
| 1 | 1 | 1 | 1 | 1 | 1 | 1 | 1 | 1 | 1 | 1 | 1 | 1 | 1 | 1 | 1 | 1 | 1 | 1 | 1 | 1 | 1 | 1 | 1 | 1 | 1 | 1 | 1 | 1 | 1 | 1 | 1 | 1 | 1 | 1 | 1 | 1 | 1 | 1 | 1 | 1 | 1 | 1 |

| KEMAH | KELOMPOK | KELOMPOK 3 BDR CRT | KELOMPOK 4 BDR CRT | KELOMPOK 5 BDR CRT | KELOMPOK 2 BDR CRT | Zona Kerja (Indikator Kinerja) | | | | | | | | | | Zona Penilaian | | | | Zona Inspeksi/Kepercayaan | | | | Zona Partisipasi dan | | | Zona | | | | | | | | | | |
|-------|----------|--------------------|--------------------|--------------------|--------------------|--------------------------------|---|---|---|---|---|---|---|---|----|----------------|----|----|----|---------------------------|----|----|----|----------------------|----|----|------|----|----|----|----|---|---|---|---|---|---|
| | | | | | | Zona Kerja (Indikator Kinerja) | | | | | | | | | | Zona Penilaian | | | | Zona Inspeksi/Kepercayaan | | | | Zona Partisipasi dan | | | | | | | | | | | | | |
| | | | | | | 1 | 2 | 3 | 4 | 5 | 6 | 7 | 8 | 9 | 10 | 11 | 12 | 13 | 14 | 15 | 16 | 17 | 18 | 19 | 20 | 21 | | 22 | 23 | 24 | 25 | | | | | | |
| 1 | 1 | 1 | 1 | 1 | 1 | X | X | X | X | X | X | X | X | X | X | X | X | X | X | X | X | X | X | X | X | X | X | X | X | X | X | X | X | X | X | X | X |
| 2 | 2 | 2 | 2 | 2 | 2 | X | X | X | X | X | X | X | X | X | X | X | X | X | X | X | X | X | X | X | X | X | X | X | X | X | X | X | X | X | X | X | X |
| 3 | 3 | 3 | 3 | 3 | 3 | X | X | X | X | X | X | X | X | X | X | X | X | X | X | X | X | X | X | X | X | X | X | X | X | X | X | X | X | X | X | X | X |
| 4 | 4 | 4 | 4 | 4 | 4 | X | X | X | X | X | X | X | X | X | X | X | X | X | X | X | X | X | X | X | X | X | X | X | X | X | X | X | X | X | X | X | X |
| 5 | 5 | 5 | 5 | 5 | 5 | X | X | X | X | X | X | X | X | X | X | X | X | X | X | X | X | X | X | X | X | X | X | X | X | X | X | X | X | X | X | X | X |
| 6 | 6 | 6 | 6 | 6 | 6 | X | X | X | X | X | X | X | X | X | X | X | X | X | X | X | X | X | X | X | X | X | X | X | X | X | X | X | X | X | X | X | X |
| 7 | 7 | 7 | 7 | 7 | 7 | X | X | X | X | X | X | X | X | X | X | X | X | X | X | X | X | X | X | X | X | X | X | X | X | X | X | X | X | X | X | X | X |
| 8 | 8 | 8 | 8 | 8 | 8 | X | X | X | X | X | X | X | X | X | X | X | X | X | X | X | X | X | X | X | X | X | X | X | X | X | X | X | X | X | X | X | X |
| 9 | 9 | 9 | 9 | 9 | 9 | X | X | X | X | X | X | X | X | X | X | X | X | X | X | X | X | X | X | X | X | X | X | X | X | X | X | X | X | X | X | X | X |
| 10 | 10 | 10 | 10 | 10 | 10 | X | X | X | X | X | X | X | X | X | X | X | X | X | X | X | X | X | X | X | X | X | X | X | X | X | X | X | X | X | X | X | X |
| 11 | 11 | 11 | 11 | 11 | 11 | X | X | X | X | X | X | X | X | X | X | X | X | X | X | X | X | X | X | X | X | X | X | X | X | X | X | X | X | X | X | X | X |
| 12 | 12 | 12 | 12 | 12 | 12 | X | X | X | X | X | X | X | X | X | X | X | X | X | X | X | X | X | X | X | X | X | X | X | X | X | X | X | X | X | X | X | X |
| 13 | 13 | 13 | 13 | 13 | 13 | X | X | X | X | X | X | X | X | X | X | X | X | X | X | X | X | X | X | X | X | X | X | X | X | X | X | X | X | X | X | X | X |
| 14 | 14 | 14 | 14 | 14 | 14 | X | X | X | X | X | X | X | X | X | X | X | X | X | X | X | X | X | X | X | X | X | X | X | X | X | X | X | X | X | X | X | X |
| 15 | 15 | 15 | 15 | 15 | 15 | X | X | X | X | X | X | X | X | X | X | X | X | X | X | X | X | X | X | X | X | X | X | X | X | X | X | X | X | X | X | X | X |
| 16 | 16 | 16 | 16 | 16 | 16 | X | X | X | X | X | X | X | X | X | X | X | X | X | X | X | X | X | X | X | X | X | X | X | X | X | X | X | X | X | X | X | X |
| 17 | 17 | 17 | 17 | 17 | 17 | X | X | X | X | X | X | X | X | X | X | X | X | X | X | X | X | X | X | X | X | X | X | X | X | X | X | X | X | X | X | X | X |
| 18 | 18 | 18 | 18 | 18 | 18 | X | X | X | X | X | X | X | X | X | X | X | X | X | X | X | X | X | X | X | X | X | X | X | X | X | X | X | X | X | X | X | X |
| 19 | 19 | 19 | 19 | 19 | 19 | X | X | X | X | X | X | X | X | X | X | X | X | X | X | X | X | X | X | X | X | X | X | X | X | X | X | X | X | X | X | X | X |
| 20 | 20 | 20 | 20 | 20 | 20 | X | X | X | X | X | X | X | X | X | X | X | X | X | X | X | X | X | X | X | X | X | X | X | X | X | X | X | X | X | X | X | X |
| 21 | 21 | 21 | 21 | 21 | 21 | X | X | X | X | X | X | X | X | X | X | X | X | X | X | X | X | X | X | X | X | X | X | X | X | X | X | X | X | X | X | X | X |
| 22 | 22 | 22 | 22 | 22 | 22 | X | X | X | X | X | X | X | X | X | X | X | X | X | X | X | X | X | X | X | X | X | X | X | X | X | X | X | X | X | X | X | X |
| 23 | 23 | 23 | 23 | 23 | 23 | X | X | X | X | X | X | X | X | X | X | X | X | X | X | X | X | X | X | X | X | X | X | X | X | X | X | X | X | X | X | X | X |
| 24 | 24 | 24 | 24 | 24 | 24 | X | X | X | X | X | X | X | X | X | X | X | X | X | X | X | X | X | X | X | X | X | X | X | X | X | X | X | X | X | X | X | X |
| 25 | 25 | 25 | 25 | 25 | 25 | X | X | X | X | X | X | X | X | X | X | X | X | X | X | X | X | X | X | X | X | X | X | X | X | X | X | X | X | X | X | X | X |
| 26 | 26 | 26 | 26 | 26 | 26 | X | X | X | X | X | X | X | X | X | X | X | X | X | X | X | X | X | X | X | X | X | X | X | X | X | X | X | X | X | X | X | X |
| 27 | 27 | 27 | 27 | 27 | 27 | X | X | X | X | X | X | X | X | X | X | X | X | X | X | X | X | X | X | X | X | X | X | X | X | X | X | X | X | X | X | X | X |
| 28 | 28 | 28 | 28 | 28 | 28 | X | X | X | X | X | X | X | X | X | X | X | X | X | X | X | X | X | X | X | X | X | X | X | X | X | X | X | X | X | X | X | X |
| 29 | 29 | 29 | 29 | 29 | 29 | X | X | X | X | X | X | X | X | X | X | X | X | X | X | X | X | X | X | X | X | X | X | X | X | X | X | X | X | X | X | X | X |
| 30 | 30 | 30 | 30 | 30 | 30 | X | X | X | X | X | X | X | X | X | X | X | X | X | X | X | X | X | X | X | X | X | X | X | X | X | X | X | X | X | X | X | X |

| KEMAHAN | KEMBU 3 DISERT | KEMBU 4 DISERT | KEMBU 3 DISERT | KEMBU 2 DISERT | Zona Berang-Berang (Zona) | | | | | | | | | | | | | Zona Berang-Berang (Zona) | | | Zona Berang-Berang (Zona) | | | | Zona Berang-Berang (Zona) | | | Zona Berang-Berang (Zona) | | | Zona Berang-Berang (Zona) | | | | | | | |
|---------|----------------|----------------|----------------|----------------|---------------------------|----|----|----|---------------------------|----|----|----|---------------------------|-----|-----|-----|---------------------------|---------------------------|---------------------------|-----|---------------------------|-----|---------------------------|-----|---------------------------|-----|---------------------------|---------------------------|---------------------------|-----|---------------------------|-----|-----|-----|--|--|--|--|
| | | | | | Zona Berang-Berang (Zona) | | | | Zona Berang-Berang (Zona) | | | | Zona Berang-Berang (Zona) | | | | Zona Berang-Berang (Zona) | | Zona Berang-Berang (Zona) | | Zona Berang-Berang (Zona) | | Zona Berang-Berang (Zona) | | Zona Berang-Berang (Zona) | | Zona Berang-Berang (Zona) | | Zona Berang-Berang (Zona) | | | | | | | | | |
| | | | | | P1 | P2 | P3 | P4 | P5 | P6 | P7 | P8 | P9 | P10 | P11 | P12 | P13 | P14 | P15 | P16 | P17 | P18 | P19 | P20 | P21 | P22 | P23 | P24 | P25 | P26 | P27 | P28 | P29 | P30 | | | | |
| 1 | | | | | | | | | | | | | | | | | | | | | | | | | | | | | | | | | | | | | | |
| 2 | | | | | | | | | | | | | | | | | | | | | | | | | | | | | | | | | | | | | | |
| 3 | | | | | | | | | | | | | | | | | | | | | | | | | | | | | | | | | | | | | | |
| 4 | | | | | | | | | | | | | | | | | | | | | | | | | | | | | | | | | | | | | | |
| 5 | | | | | | | | | | | | | | | | | | | | | | | | | | | | | | | | | | | | | | |
| 6 | | | | | | | | | | | | | | | | | | | | | | | | | | | | | | | | | | | | | | |
| 7 | | | | | | | | | | | | | | | | | | | | | | | | | | | | | | | | | | | | | | |
| 8 | | | | | | | | | | | | | | | | | | | | | | | | | | | | | | | | | | | | | | |
| 9 | | | | | | | | | | | | | | | | | | | | | | | | | | | | | | | | | | | | | | |
| 10 | | | | | | | | | | | | | | | | | | | | | | | | | | | | | | | | | | | | | | |
| 11 | | | | | | | | | | | | | | | | | | | | | | | | | | | | | | | | | | | | | | |
| 12 | | | | | | | | | | | | | | | | | | | | | | | | | | | | | | | | | | | | | | |
| 13 | | | | | | | | | | | | | | | | | | | | | | | | | | | | | | | | | | | | | | |
| 14 | | | | | | | | | | | | | | | | | | | | | | | | | | | | | | | | | | | | | | |
| 15 | | | | | | | | | | | | | | | | | | | | | | | | | | | | | | | | | | | | | | |
| 16 | | | | | | | | | | | | | | | | | | | | | | | | | | | | | | | | | | | | | | |
| 17 | | | | | | | | | | | | | | | | | | | | | | | | | | | | | | | | | | | | | | |
| 18 | | | | | | | | | | | | | | | | | | | | | | | | | | | | | | | | | | | | | | |
| 19 | | | | | | | | | | | | | | | | | | | | | | | | | | | | | | | | | | | | | | |
| 20 | | | | | | | | | | | | | | | | | | | | | | | | | | | | | | | | | | | | | | |
| 21 | | | | | | | | | | | | | | | | | | | | | | | | | | | | | | | | | | | | | | |
| 22 | | | | | | | | | | | | | | | | | | | | | | | | | | | | | | | | | | | | | | |
| 23 | | | | | | | | | | | | | | | | | | | | | | | | | | | | | | | | | | | | | | |
| 24 | | | | | | | | | | | | | | | | | | | | | | | | | | | | | | | | | | | | | | |
| 25 | | | | | | | | | | | | | | | | | | | | | | | | | | | | | | | | | | | | | | |
| 26 | | | | | | | | | | | | | | | | | | | | | | | | | | | | | | | | | | | | | | |
| 27 | | | | | | | | | | | | | | | | | | | | | | | | | | | | | | | | | | | | | | |
| 28 | | | | | | | | | | | | | | | | | | | | | | | | | | | | | | | | | | | | | | |
| 29 | | | | | | | | | | | | | | | | | | | | | | | | | | | | | | | | | | | | | | |
| 30 | | | | | | | | | | | | | | | | | | | | | | | | | | | | | | | | | | | | | | |

| KEMUKALAN | KEMUKALAN 5 BEROT | KEMUKALAN 4 BEROT | KEMUKALAN 3 BEROT | KEMUKALAN 2 BEROT | Zone Berot (Sembako Pijah) | | Zone Pijah Berot (Ls) | Zone Berot (Sembako Pijah) | Zone Berot (Sembako Pijah) | Zone Berot (Sembako Pijah) | Zone Berot (Sembako Pijah) | Zone Berot (Sembako Pijah) | Zone Berot (Sembako Pijah) | Zone Berot (Sembako Pijah) | Zone Berot (Sembako Pijah) | Zone Berot (Sembako Pijah) | Zone Berot (Sembako Pijah) | Zone Berot (Sembako Pijah) | Zone Berot (Sembako Pijah) | Zone Berot (Sembako Pijah) | Zone Berot (Sembako Pijah) | |
|-----------|-------------------|-------------------|-------------------|-------------------|----------------------------|------|-----------------------|----------------------------|----------------------------|----------------------------|----------------------------|----------------------------|----------------------------|----------------------------|----------------------------|----------------------------|----------------------------|----------------------------|----------------------------|----------------------------|----------------------------|---|
| | | | | | 2022 | 2023 | | | | | | | | | | | | | | | | |
| 1 | 1 | 1 | 1 | 1 | X | X | X | X | X | X | X | X | X | X | X | X | X | X | X | X | X | X |
| 2 | 2 | 2 | 2 | 2 | X | X | X | X | X | X | X | X | X | X | X | X | X | X | X | X | X | X |
| 3 | 3 | 3 | 3 | 3 | X | X | X | X | X | X | X | X | X | X | X | X | X | X | X | X | X | X |
| 4 | 4 | 4 | 4 | 4 | X | X | X | X | X | X | X | X | X | X | X | X | X | X | X | X | X | X |
| 5 | 5 | 5 | 5 | 5 | X | X | X | X | X | X | X | X | X | X | X | X | X | X | X | X | X | X |
| 6 | 6 | 6 | 6 | 6 | X | X | X | X | X | X | X | X | X | X | X | X | X | X | X | X | X | X |
| 7 | 7 | 7 | 7 | 7 | X | X | X | X | X | X | X | X | X | X | X | X | X | X | X | X | X | X |
| 8 | 8 | 8 | 8 | 8 | X | X | X | X | X | X | X | X | X | X | X | X | X | X | X | X | X | X |
| 9 | 9 | 9 | 9 | 9 | X | X | X | X | X | X | X | X | X | X | X | X | X | X | X | X | X | X |
| 10 | 10 | 10 | 10 | 10 | X | X | X | X | X | X | X | X | X | X | X | X | X | X | X | X | X | X |
| 11 | 11 | 11 | 11 | 11 | X | X | X | X | X | X | X | X | X | X | X | X | X | X | X | X | X | X |
| 12 | 12 | 12 | 12 | 12 | X | X | X | X | X | X | X | X | X | X | X | X | X | X | X | X | X | X |
| 13 | 13 | 13 | 13 | 13 | X | X | X | X | X | X | X | X | X | X | X | X | X | X | X | X | X | X |
| 14 | 14 | 14 | 14 | 14 | X | X | X | X | X | X | X | X | X | X | X | X | X | X | X | X | X | X |
| 15 | 15 | 15 | 15 | 15 | X | X | X | X | X | X | X | X | X | X | X | X | X | X | X | X | X | X |
| 16 | 16 | 16 | 16 | 16 | X | X | X | X | X | X | X | X | X | X | X | X | X | X | X | X | X | X |
| 17 | 17 | 17 | 17 | 17 | X | X | X | X | X | X | X | X | X | X | X | X | X | X | X | X | X | X |
| 18 | 18 | 18 | 18 | 18 | X | X | X | X | X | X | X | X | X | X | X | X | X | X | X | X | X | X |
| 19 | 19 | 19 | 19 | 19 | X | X | X | X | X | X | X | X | X | X | X | X | X | X | X | X | X | X |
| 20 | 20 | 20 | 20 | 20 | X | X | X | X | X | X | X | X | X | X | X | X | X | X | X | X | X | X |
| 21 | 21 | 21 | 21 | 21 | X | X | X | X | X | X | X | X | X | X | X | X | X | X | X | X | X | X |
| 22 | 22 | 22 | 22 | 22 | X | X | X | X | X | X | X | X | X | X | X | X | X | X | X | X | X | X |
| 23 | 23 | 23 | 23 | 23 | X | X | X | X | X | X | X | X | X | X | X | X | X | X | X | X | X | X |
| 24 | 24 | 24 | 24 | 24 | X | X | X | X | X | X | X | X | X | X | X | X | X | X | X | X | X | X |
| 25 | 25 | 25 | 25 | 25 | X | X | X | X | X | X | X | X | X | X | X | X | X | X | X | X | X | X |
| 26 | 26 | 26 | 26 | 26 | X | X | X | X | X | X | X | X | X | X | X | X | X | X | X | X | X | X |
| 27 | 27 | 27 | 27 | 27 | X | X | X | X | X | X | X | X | X | X | X | X | X | X | X | X | X | X |
| 28 | 28 | 28 | 28 | 28 | X | X | X | X | X | X | X | X | X | X | X | X | X | X | X | X | X | X |
| 29 | 29 | 29 | 29 | 29 | X | X | X | X | X | X | X | X | X | X | X | X | X | X | X | X | X | X |
| 30 | 30 | 30 | 30 | 30 | X | X | X | X | X | X | X | X | X | X | X | X | X | X | X | X | X | X |

| KELOMPOK | KELOMPOK | KELOMPOK | KELOMPOK | KELOMPOK | KELOMPOK | Zona Strategis (Indikator Hiper) | | | | | | | | | | | | Zona Persejahteraan | | | | Zona Rempah Rempahan (Maret) | | | | Zona Persejahteraan (Maret) | Zona Partisipasi dan Aksi | | | | Zona Persejahteraan (Maret) | Zona Persejahteraan (Maret) | Zona Persejahteraan (Maret) | Zona Persejahteraan (Maret) | | | | | | | | | | | | | | | | | | | | | | | | | |
|----------|----------|----------|----------|----------|----------|----------------------------------|----|----|----|----|----|----|----|----|-----|-----|-----|---------------------|-----|-----|-----|------------------------------|-----|-----|-----|-----------------------------|---------------------------|-----|-----|-----|-----------------------------|-----------------------------|-----------------------------|-----------------------------|----|----|----|----|----|----|----|----|----|----|----|----|----|----|----|----|----|----|----|----|----|----|----|----|----|
| | | | | | | P1 | P2 | P3 | P4 | P5 | P6 | P7 | P8 | P9 | P10 | P11 | P12 | P13 | P14 | P15 | P16 | P17 | P18 | P19 | P20 | | P21 | P22 | P23 | P24 | | | | | | | | | | | | | | | | | | | | | | | | | | | | | |
| 1 | 2 | 3 | 4 | 5 | 6 | 7 | 8 | 9 | 10 | 11 | 12 | 13 | 14 | 15 | 16 | 17 | 18 | 19 | 20 | 21 | 22 | 23 | 24 | 25 | 26 | 27 | 28 | 29 | 30 | 31 | 32 | 33 | 34 | 35 | 36 | 37 | 38 | 39 | 40 | 41 | 42 | 43 | 44 | 45 | 46 | 47 | 48 | 49 | 50 | 51 | 52 | 53 | 54 | 55 | 56 | 57 | 58 | 59 | 60 |

| KEMENTERIAN | KELOMPOK | KELOMPOK 5 SEKTOR | KELOMPOK 4 SEKTOR | KELOMPOK 3 SEKTOR | KELOMPOK 2 SEKTOR | Zona Merah | | Zona Kuning | | | | | | | | Zona Hijau | | | | Zona Biru | | Zona Coklat | | | | Zona Abu-abu | | | Zona Merah Muda | | | Zona Putih | Zona Hijau Muda | Zona Hijau Tua | Zona Hijau Tua Muda | Zona Hijau Tua Muda Muda | | | | | | | | | | | | | | | | | | | | | | | | | | | | | | | | | | | | | | | | | | | | | | | | | | | | | | | | | | | | | | | | | | | | | | | | | | | | | | | | | | | | | | | | | | | | | | | | | | | | | | | | | | | | | | | | | | | | | | | | | | | | | | | | | | | | | | | | | | | | | | | | | | | | | | | | | | | | | | | | | | | | | | | | | | | | | | | | | | | | | | | | | | | | | | | | | | | | | | | | | | | | | | | | | | | | | | | | | | | | | | | | | | | | | | | | | | | | | | | | | | | | | | | | | | | | | | | | | | | | | | | | | | | | | | | | | | | | | | |
|-------------|-------------------|-------------------|-------------------|-------------------|-------------------|------------|----|-------------|------|------|------|------|------|------|------|------------|-----|-----|-----|-----------|-----|-------------|-----|-----|-----|--------------|-----|-----|-----------------|-----|-----|------------|-----------------|----------------|---------------------|--------------------------|-----|-----|-----|-----|-----|-----|-----|-----|-----|-----|-----|-----|-----|-----|-----|-----|-----|-----|-----|-----|-----|-----|-----|-----|-----|-----|-----|-----|-----|-----|-----|-----|-----|-----|-----|-----|-----|-----|-----|-----|-----|-----|-----|-----|-----|-----|-----|-----|-----|-----|-----|-----|-----|-----|-----|-----|-----|-----|-----|-----|-----|-----|-----|-----|-----|-----|-----|------|-------------|-------------------|-------------------|-------------------|-------------------|----|----|----|----|----|----|----|----|----|-----|-----|-----|-----|-----|-----|-----|-----|-----|-----|-----|-----|-----|-----|-----|-----|-----|-----|-----|-----|-----|-----|-----|-----|-----|-----|-----|-----|-----|-----|-----|-----|-----|-----|-----|-----|-----|-----|-----|-----|-----|-----|-----|-----|-----|-----|-----|-----|-----|-----|-----|-----|-----|-----|-----|-----|-----|-----|-----|-----|-----|-----|-----|-----|-----|-----|-----|-----|-----|-----|-----|-----|-----|-----|-----|-----|-----|-----|-----|-----|-----|-----|-----|-----|-----|-----|-----|-----|-----|-----|------|-------------|-------------------|-------------------|-------------------|-------------------|----|----|----|----|----|----|----|----|----|-----|-----|-----|-----|-----|-----|-----|-----|-----|-----|-----|-----|-----|-----|-----|-----|-----|-----|-----|-----|-----|-----|-----|-----|-----|-----|-----|-----|-----|-----|-----|-----|-----|-----|-----|-----|-----|-----|-----|-----|-----|-----|-----|-----|-----|-----|-----|-----|-----|-----|-----|-----|-----|-----|-----|-----|-----|-----|-----|-----|-----|-----|-----|-----|-----|-----|-----|-----|-----|-----|-----|-----|-----|-----|-----|-----|-----|-----|-----|-----|-----|-----|-----|-----|-----|-----|-----|-----|-----|-----|------|
| | | | | | | K1 | K2 | K3 | | | | K4 | | | | K5 | K6 | K7 | K8 | K9 | K10 | K11 | K12 | K13 | K14 | K15 | K16 | K17 | K18 | K19 | K20 | | | | | | K21 | K22 | K23 | | | | | | | | | | | | | | | | | | | | | | | | | | | | | | | | | | | | | | | | | | | | | | | | | | | | | | | | | | | | | | | | | | | | | | | | | | | | | | | | | | | | | | | | | | | | | | | | | | | | | | | | | | | | | | | | | | | | | | | | | | | | | | | | | | | | | | | | | | | | | | | | | | | | | | | | | | | | | | | | | | | | | | | | | | | | | | | | | | | | | | | | | | | | | | | | | | | | | | | | | | | | | | | | | | | | | | | | | | | | | | | | | | | | | | | | | | | | | | | | | | | | | | | | | | | | | | | | | | | | | | | | | | | | | | | | | | | |
| | | | | | | | | K3.1 | K3.2 | K3.3 | K3.4 | K4.1 | K4.2 | K4.3 | K4.4 | | | | | | | | | | | | | | | | | | | | | | | | | | | | | | | | | | | | | | | | | | | | | | | | | | | | | | | | | | | | | | | | | | | | | | | | | | | | | | | | | | | | | | | | | | | | | | | | | | | | | | | | | | | | | | | | | | | | | | | | | | | | | | | | | | | | | | | | | | | | | | | | | | | | | | | | | | | | | | | | | | | | | | | | | | | | | | | | | | | | | | | | | | | | | | | | | | | | | | | | | | | | | | | | | | | | | | | | | | | | | | | | | | | | | | | | | | | | | | | | | | | | | | | | | | | | | | | | | | | | | | | | | | | | | | | | | | | | | | | | | | | | | | | | | | | | | | | | | | | |
| KEMENTERIAN | KELOMPOK 5 SEKTOR | KELOMPOK 4 SEKTOR | KELOMPOK 3 SEKTOR | KELOMPOK 2 SEKTOR | K1 | K2 | K3 | K4 | K5 | K6 | K7 | K8 | K9 | K10 | K11 | K12 | K13 | K14 | K15 | K16 | K17 | K18 | K19 | K20 | K21 | K22 | K23 | K24 | K25 | K26 | K27 | K28 | K29 | K30 | K31 | K32 | K33 | K34 | K35 | K36 | K37 | K38 | K39 | K40 | K41 | K42 | K43 | K44 | K45 | K46 | K47 | K48 | K49 | K50 | K51 | K52 | K53 | K54 | K55 | K56 | K57 | K58 | K59 | K60 | K61 | K62 | K63 | K64 | K65 | K66 | K67 | K68 | K69 | K70 | K71 | K72 | K73 | K74 | K75 | K76 | K77 | K78 | K79 | K80 | K81 | K82 | K83 | K84 | K85 | K86 | K87 | K88 | K89 | K90 | K91 | K92 | K93 | K94 | K95 | K96 | K97 | K98 | K99 | K100 | | | | | | | | | | | | | | | | | | | | | | | | | | | | | | | | | | | | | | | | | | | | | | | | | | | | | | | | | | | | | | | | | | | | | | | | | | | | | | | | | | | | | | | | | | | | | | | | | | | | | | | | | | | | | | | | | | | | | | | | | | | | | | | | | | | | | | | | | | | | | | | | | | | | | | | | | | | | | | | | | | | | | | | | | | | | | | | | | | | | | | | | | | | | | | | | | | | | | | | | | | | | | | | | | | |
| | | | | | | | | | | | | | | | | | | | | | | | | | | | | | | | | | | | | | | | | | | | | | | | | | | | | | | | | | | | | | | | | | | | | | | | | | | | | | | | | | | | | | | | | | | | | | | | | | | | | | | | | | KEMENTERIAN | KELOMPOK 5 SEKTOR | KELOMPOK 4 SEKTOR | KELOMPOK 3 SEKTOR | KELOMPOK 2 SEKTOR | K1 | K2 | K3 | K4 | K5 | K6 | K7 | K8 | K9 | K10 | K11 | K12 | K13 | K14 | K15 | K16 | K17 | K18 | K19 | K20 | K21 | K22 | K23 | K24 | K25 | K26 | K27 | K28 | K29 | K30 | K31 | K32 | K33 | K34 | K35 | K36 | K37 | K38 | K39 | K40 | K41 | K42 | K43 | K44 | K45 | K46 | K47 | K48 | K49 | K50 | K51 | K52 | K53 | K54 | K55 | K56 | K57 | K58 | K59 | K60 | K61 | K62 | K63 | K64 | K65 | K66 | K67 | K68 | K69 | K70 | K71 | K72 | K73 | K74 | K75 | K76 | K77 | K78 | K79 | K80 | K81 | K82 | K83 | K84 | K85 | K86 | K87 | K88 | K89 | K90 | K91 | K92 | K93 | K94 | K95 | K96 | K97 | K98 | K99 | K100 | | | | | | | | | | | | | | | | | | | | | | | | | | | | | | | | | | | | | | | | | | | | | | | | | | | | | | | | | | | | | | | | | | | | | | | | | | | | | | | | | | | | | | | | | | | | | | | | | | | | | | | | | |
| | | | | | | | | | | | | | | | | | | | | | | | | | | | | | | | | | | | | | | | | | | | | | | | | | | | | | | | | | | | | | | | | | | | | | | | | | | | | | | | | | | | | | | | | | | | | | | | | | | | | | | | | | | | | | | | | | | | | | | | | | | | | | | | | | | | | | | | | | | | | | | | | | | | | | | | | | | | | | | | | | | | | | | | | | | | | | | | | | | | | | | | | | | | | | | | | | | | | | | | | | | | | | | | | | | KEMENTERIAN | KELOMPOK 5 SEKTOR | KELOMPOK 4 SEKTOR | KELOMPOK 3 SEKTOR | KELOMPOK 2 SEKTOR | K1 | K2 | K3 | K4 | K5 | K6 | K7 | K8 | K9 | K10 | K11 | K12 | K13 | K14 | K15 | K16 | K17 | K18 | K19 | K20 | K21 | K22 | K23 | K24 | K25 | K26 | K27 | K28 | K29 | K30 | K31 | K32 | K33 | K34 | K35 | K36 | K37 | K38 | K39 | K40 | K41 | K42 | K43 | K44 | K45 | K46 | K47 | K48 | K49 | K50 | K51 | K52 | K53 | K54 | K55 | K56 | K57 | K58 | K59 | K60 | K61 | K62 | K63 | K64 | K65 | K66 | K67 | K68 | K69 | K70 | K71 | K72 | K73 | K74 | K75 | K76 | K77 | K78 | K79 | K80 | K81 | K82 | K83 | K84 | K85 | K86 | K87 | K88 | K89 | K90 | K91 | K92 | K93 | K94 | K95 | K96 | K97 | K98 | K99 | K100 |
| | | | | | | | | | | | | | | | | | | | | | | | | | | | | | | | | | | | | | | | | | | | | | | | | | | | | | | | | | | | | | | | | | | | | | | | | | | | | | | | | | | | | | | | | | | | | | | | | | | | | | | | | | | | | | | | | | | | | | | | | | | | | | | | | | | | | | | | | | | | | | | | | | | | | | | | | | | | | | | | | | | | | | | | | | | | | | | | | | | | | | | | | | | | | | | | | | | | | | | | | | | | | | | | | | | | | | | | | | | | | | | | | | | | | | | | | | | | | | | | | | | | | | | | | | | | | | | | | | | | | | | | | | | | | | | | | | | | | | | | | | | | | | | | | | | | | | | | | | | | | | | | | | | | | | | | | | | |

| NO/URUT | KELOMPOK | KEJAKSAAN | KEJATI 5 BERTI | KEJATI 4 BERTI | KEJATI 3 BERTI | KEJATI 2 BERTI | Zona Merah (Sensitif Tinggi) | | | | | Zona Kuning (Sensitif Rendah) | | | | Zona Hijau (Sensitif Rendah) | | | | Zona Biru (Sensitif Rendah) | Zona Coklat (Sensitif Rendah) | Zona Putih (Sensitif Rendah) | Zona Abu-Abu (Sensitif Rendah) | | | | | | | | | | | | | |
|---------|----------|-----------|----------------|----------------|----------------|----------------|------------------------------|------|------|------|------|-------------------------------|------|------|------|------------------------------|-------|-------|-------|-----------------------------|-------------------------------|------------------------------|--------------------------------|-------|-------|-------|-------|-------|--|--|--|--|--|--|--|--|
| | | | | | | | PA | PA 1 | PA 2 | PA 3 | PA 4 | PA 5 | PA 6 | PA 7 | PA 8 | PA 9 | PA 10 | PA 11 | PA 12 | | | | | PA 13 | PA 14 | PA 15 | PA 16 | PA 17 | | | | | | | | |
| 1 | Musik | 9 | Aprovasi | Aprovasi | Aprovasi | Aprovasi | 2023-01-10 | | | | | | | | | | | | | | | | | | | | | | | | | | | | | |
| 2 | Musik | 9 | Keputusan | Keputusan | Keputusan | Keputusan | 2023-01-11 | | | | | | | | | | | | | | | | | | | | | | | | | | | | | |
| 3 | Musik | 9 | Keputusan | Keputusan | Keputusan | Keputusan | 2023-01-12 | | | | | | | | | | | | | | | | | | | | | | | | | | | | | |
| 4 | Musik | 9 | Keputusan | Keputusan | Keputusan | Keputusan | 2023-01-13 | | | | | | | | | | | | | | | | | | | | | | | | | | | | | |
| 5 | Musik | 9 | Keputusan | Keputusan | Keputusan | Keputusan | 2023-01-14 | | | | | | | | | | | | | | | | | | | | | | | | | | | | | |
| 6 | Musik | 9 | Keputusan | Keputusan | Keputusan | Keputusan | 2023-01-15 | | | | | | | | | | | | | | | | | | | | | | | | | | | | | |
| 7 | Musik | 9 | Keputusan | Keputusan | Keputusan | Keputusan | 2023-01-16 | | | | | | | | | | | | | | | | | | | | | | | | | | | | | |
| 8 | Musik | 9 | Keputusan | Keputusan | Keputusan | Keputusan | 2023-01-17 | | | | | | | | | | | | | | | | | | | | | | | | | | | | | |
| 9 | Musik | 9 | Keputusan | Keputusan | Keputusan | Keputusan | 2023-01-18 | | | | | | | | | | | | | | | | | | | | | | | | | | | | | |
| 10 | Musik | 9 | Keputusan | Keputusan | Keputusan | Keputusan | 2023-01-19 | | | | | | | | | | | | | | | | | | | | | | | | | | | | | |

| KEMAH | KELOMPOK | KELOMPOK 1 | KELOMPOK 2 | KELOMPOK 3 | KELOMPOK 4 | Zona I (Zona Industri Hutan) | | | | | | | Zona II (Zona Industri) | | | | Zona III (Zona Industri) | | | | Zona IV (Zona Industri) | | | Zona V (Zona Industri) | | | | | | | | | | | | |
|-------|----------|------------|------------|------------|------------|------------------------------|----|----|----|----|----|----|-------------------------|----|----|----|--------------------------|----|----|----|-------------------------|----|----|------------------------|----|----|---|---|---|---|---|---|---|---|---|---|
| | | | | | | Pg | Pg | Pg | Pg | Pg | Pg | Pg | Pg | Pg | Pg | Pg | Pg | Pg | Pg | Pg | Pg | Pg | Pg | Pg | Pg | Pg | | | | | | | | | | |
| | | | | | | 1 | 2 | 3 | 4 | 5 | 6 | 7 | 8 | 9 | 10 | 11 | 12 | 13 | 14 | 15 | 16 | 17 | 18 | 19 | 20 | 21 | | | | | | | | | | |
| 1 | 1 | 1 | 1 | 1 | 1 | X | X | X | X | X | X | X | X | X | X | X | X | X | X | X | X | X | X | X | X | X | X | X | X | X | X | X | X | X | X | |
| 2 | 2 | 2 | 2 | 2 | 2 | X | X | X | X | X | X | X | X | X | X | X | X | X | X | X | X | X | X | X | X | X | X | X | X | X | X | X | X | X | X | |
| 3 | 3 | 3 | 3 | 3 | 3 | X | X | X | X | X | X | X | X | X | X | X | X | X | X | X | X | X | X | X | X | X | X | X | X | X | X | X | X | X | X | |
| 4 | 4 | 4 | 4 | 4 | 4 | X | X | X | X | X | X | X | X | X | X | X | X | X | X | X | X | X | X | X | X | X | X | X | X | X | X | X | X | X | X | |
| 5 | 5 | 5 | 5 | 5 | 5 | X | X | X | X | X | X | X | X | X | X | X | X | X | X | X | X | X | X | X | X | X | X | X | X | X | X | X | X | X | X | |
| 6 | 6 | 6 | 6 | 6 | 6 | X | X | X | X | X | X | X | X | X | X | X | X | X | X | X | X | X | X | X | X | X | X | X | X | X | X | X | X | X | X | |
| 7 | 7 | 7 | 7 | 7 | 7 | X | X | X | X | X | X | X | X | X | X | X | X | X | X | X | X | X | X | X | X | X | X | X | X | X | X | X | X | X | X | |
| 8 | 8 | 8 | 8 | 8 | 8 | X | X | X | X | X | X | X | X | X | X | X | X | X | X | X | X | X | X | X | X | X | X | X | X | X | X | X | X | X | X | |
| 9 | 9 | 9 | 9 | 9 | 9 | X | X | X | X | X | X | X | X | X | X | X | X | X | X | X | X | X | X | X | X | X | X | X | X | X | X | X | X | X | X | |
| 10 | 10 | 10 | 10 | 10 | 10 | X | X | X | X | X | X | X | X | X | X | X | X | X | X | X | X | X | X | X | X | X | X | X | X | X | X | X | X | X | X | |
| 11 | 11 | 11 | 11 | 11 | 11 | X | X | X | X | X | X | X | X | X | X | X | X | X | X | X | X | X | X | X | X | X | X | X | X | X | X | X | X | X | X | |
| 12 | 12 | 12 | 12 | 12 | 12 | X | X | X | X | X | X | X | X | X | X | X | X | X | X | X | X | X | X | X | X | X | X | X | X | X | X | X | X | X | X | |
| 13 | 13 | 13 | 13 | 13 | 13 | X | X | X | X | X | X | X | X | X | X | X | X | X | X | X | X | X | X | X | X | X | X | X | X | X | X | X | X | X | X | X |
| 14 | 14 | 14 | 14 | 14 | 14 | X | X | X | X | X | X | X | X | X | X | X | X | X | X | X | X | X | X | X | X | X | X | X | X | X | X | X | X | X | X | X |
| 15 | 15 | 15 | 15 | 15 | 15 | X | X | X | X | X | X | X | X | X | X | X | X | X | X | X | X | X | X | X | X | X | X | X | X | X | X | X | X | X | X | X |
| 16 | 16 | 16 | 16 | 16 | 16 | X | X | X | X | X | X | X | X | X | X | X | X | X | X | X | X | X | X | X | X | X | X | X | X | X | X | X | X | X | X | X |
| 17 | 17 | 17 | 17 | 17 | 17 | X | X | X | X | X | X | X | X | X | X | X | X | X | X | X | X | X | X | X | X | X | X | X | X | X | X | X | X | X | X | X |
| 18 | 18 | 18 | 18 | 18 | 18 | X | X | X | X | X | X | X | X | X | X | X | X | X | X | X | X | X | X | X | X | X | X | X | X | X | X | X | X | X | X | X |
| 19 | 19 | 19 | 19 | 19 | 19 | X | X | X | X | X | X | X | X | X | X | X | X | X | X | X | X | X | X | X | X | X | X | X | X | X | X | X | X | X | X | X |
| 20 | 20 | 20 | 20 | 20 | 20 | X | X | X | X | X | X | X | X | X | X | X | X | X | X | X | X | X | X | X | X | X | X | X | X | X | X | X | X | X | X | X |
| 21 | 21 | 21 | 21 | 21 | 21 | X | X | X | X | X | X | X | X | X | X | X | X | X | X | X | X | X | X | X | X | X | X | X | X | X | X | X | X | X | X | X |
| 22 | 22 | 22 | 22 | 22 | 22 | X | X | X | X | X | X | X | X | X | X | X | X | X | X | X | X | X | X | X | X | X | X | X | X | X | X | X | X | X | X | X |
| 23 | 23 | 23 | 23 | 23 | 23 | X | X | X | X | X | X | X | X | X | X | X | X | X | X | X | X | X | X | X | X | X | X | X | X | X | X | X | X | X | X | X |
| 24 | 24 | 24 | 24 | 24 | 24 | X | X | X | X | X | X | X | X | X | X | X | X | X | X | X | X | X | X | X | X | X | X | X | X | X | X | X | X | X | X | X |
| 25 | 25 | 25 | 25 | 25 | 25 | X | X | X | X | X | X | X | X | X | X | X | X | X | X | X | X | X | X | X | X | X | X | X | X | X | X | X | X | X | X | X |
| 26 | 26 | 26 | 26 | 26 | 26 | X | X | X | X | X | X | X | X | X | X | X | X | X | X | X | X | X | X | X | X | X | X | X | X | X | X | X | X | X | X | X |
| 27 | 27 | 27 | 27 | 27 | 27 | X | X | X | X | X | X | X | X | X | X | X | X | X | X | X | X | X | X | X | X | X | X | X | X | X | X | X | X | X | X | X |
| 28 | 28 | 28 | 28 | 28 | 28 | X | X | X | X | X | X | X | X | X | X | X | X | X | X | X | X | X | X | X | X | X | X | X | X | X | X | X | X | X | X | X |
| 29 | 29 | 29 | 29 | 29 | 29 | X | X | X | X | X | X | X | X | X | X | X | X | X | X | X | X | X | X | X | X | X | X | X | X | X | X | X | X | X | X | X |
| 30 | 30 | 30 | 30 | 30 | 30 | X | X | X | X | X | X | X | X | X | X | X | X | X | X | X | X | X | X | X | X | X | X | X | X | X | X | X | X | X | X | X |

| KEMAH KEMAH | KEBI-3 DR GFT | KEBI-4 DR GFT | KEBI-3 DR GFT | KEBI-2 DR GFT | Zona Berang-Berang (Hijau) | | | | | | | | | | | Zona Perbatasan | | | | Zona Susunan Perumahan | | Zona Partisipasi dan Jasa | | | | Zona A K1 | Zona B K2 | Zona C K3 | Zona D K4 | Zona E K5 |
|-------------------|---|--|--|--|---|--|--|--|--|---|---|---|---|--|--|--|--|--|--|--|--|--|--|--|--|--|--|--|--------------|--------------|
| | | | | | Zona 1 K1 | Zona 2 K2 | Zona 3 K3 | Zona 4 K4 | Zona 5 K5 | Zona 6 K6 | Zona 7 K7 | Zona 8 K8 | Zona 9 K9 | Zona 10 K10 | Zona 11 K11 | Zona 12 K12 | Zona 13 K13 | Zona 14 K14 | Zona 15 K15 | Zona 16 K16 | Zona 17 K17 | Zona 18 K18 | Zona 19 K19 | Zona 20 K20 | | | | | | |
| 1. Adar Iguai | Astoria Perumahan Dua Kelas K1 0 0 0 | Astoria s. Alam Perumahan Dua Kelas K1 0 0 0 | Astoria s. Alam Perumahan Dua Kelas K1 0 0 0 | Astoria s. Alam Perumahan Dua Kelas K1 0 0 0 | K1 K2 K3 K4 K5 K6 K7 K8 K9 K10 K11 K12 K13 K14 K15 K16 K17 K18 K19 K20 | X I I I I I I I I I I I I I I I I I I I | X I I I I I I I I I I I I I I I I I I I | X I I I I I I I I I I I I I I I I I I I | X I I I I I I I I I I I I I I I I I I I | X I I I I I I I I I I I I I I I I I I I | X I I I I I I I I I I I I I I I I I I I | X I I I I I I I I I I I I I I I I I I I | X I I I I I I I I I I I I I I I I I I I | X I I I I I I I I I I I I I I I I I I I | X I I I I I I I I I I I I I I I I I I I | X I I I I I I I I I I I I I I I I I I I | X I I I I I I I I I I I I I I I I I I I | X I I I I I I I I I I I I I I I I I I I | X I I I I I I I I I I I I I I I I I I I | X I I I I I I I I I I I I I I I I I I I | X I I I I I I I I I I I I I I I I I I I | X I I I I I I I I I I I I I I I I I I I | X I I I I I I I I I I I I I I I I I I I | | | | | | | |
| 2. Tombo Iguai | Astoria Perumahan Dua Kelas K1 0 0 0 | Astoria s. Alam Perumahan Dua Kelas K1 0 0 0 | Astoria s. Alam Perumahan Dua Kelas K1 0 0 0 | Astoria s. Alam Perumahan Dua Kelas K1 0 0 0 | K1 K2 K3 K4 K5 K6 K7 K8 K9 K10 K11 K12 K13 K14 K15 K16 K17 K18 K19 K20 | X I I I I I I I I I I I I I I I I I I I | X I I I I I I I I I I I I I I I I I I I | X I I I I I I I I I I I I I I I I I I I | X I I I I I I I I I I I I I I I I I I I | X I | X I | X I | X I | X I I I I I I I I I I I I I I I I I I I | X I I I I I I I I I I I I I I I I I I I | X I I I I I I I I I I I I I I I I I I I | X I I I I I I I I I I I I I I I I I I I | X I I I I I I I I I I I I I I I I I I I | X I I I I I I I I I I I I I I I I I I I | X I I I I I I I I I I I I I I I I I I I | X I I I I I I I I I I I I I I I I I I I | X I I I I I I I I I I I I I I I I I I I | X I I I I I I I I I I I I I I I I I I I | X I I I I I I I I I I I I I I I I I I I | X I I I I I I I I I I I I I I I I I I I | X I I I I I I I I I I I I I I I I I I I | X I I I I I I I I I I I I I I I I I I I | X I I I I I I I I I I I I I I I I I I I | | |

| KEMAMPUAN | KUALITAS BELAJAR | KUALITAS BERKAWAL BELAJAR | KUALITAS BELAJAR | KUALITAS BELAJAR | Zona Pengembangan Diri | | | | | | | | | | Zona Pengembangan Diri | | | Zona Pengembangan Diri | | Zona Pengembangan Diri | | | Zona Pengembangan Diri | Zona Pengembangan Diri | Zona Pengembangan Diri | | | | | | | | | | | | | | | | | | | | | | | | | | | | | | | | | | | | | | | | | | | | | | | | | | | | |
|-----------|------------------|---------------------------|------------------|------------------|------------------------|---|-------------|---|-------|----|---------------------------|----|----------------------------|----|---------------------------------|----|------------------------|------------------------|------------------------|------------------------|------------------------|------------------------|------------------------|------------------------|------------------------|----|----|----|----|----|----|----|----|----|----|----|----|----|----|---|---|---|---|---|---|---|---|---|---|---|---|---|---|---|---|---|---|---|---|---|---|---|---|---|---|---|---|---|---|---|---|---|---|---|---|---|---|
| | | | | | Keterampilan | | Pengetahuan | | Sikap | | Kemampuan Berpikir Kritis | | Kemampuan Berpikir Kreatif | | Kemampuan Berpikir Komprehensif | | Zona Pengembangan Diri | Zona Pengembangan Diri | Zona Pengembangan Diri | Zona Pengembangan Diri | Zona Pengembangan Diri | Zona Pengembangan Diri | | | | | | | | | | | | | | | | | | | | | | | | | | | | | | | | | | | | | | | | | | | | | | | | | | | | | | | |
| | | | | | 1 | 2 | 1 | 2 | 1 | 2 | 1 | 2 | 1 | 2 | 1 | 2 | | | | | | | | | | 1 | 2 | 1 | 2 | | | | | | | | | | | | | | | | | | | | | | | | | | | | | | | | | | | | | | | | | | | | | | | | |
| 1 | 2 | 3 | 4 | 5 | 6 | 7 | 8 | 9 | 10 | 11 | 12 | 13 | 14 | 15 | 16 | 17 | 18 | 19 | 20 | 21 | 22 | 23 | 24 | 25 | 26 | 27 | 28 | 29 | 30 | 31 | 32 | 33 | 34 | 35 | 36 | 37 | 38 | 39 | 40 | | | | | | | | | | | | | | | | | | | | | | | | | | | | | | | | | | | | | | |
| | | | | | | | | | | | | | | | | | | | | | | | | | | | | | | | | | | | | | | | | 1 | 2 | 1 | 2 | 1 | 2 | 1 | 2 | 1 | 2 | 1 | 2 | 1 | 2 | 1 | 2 | 1 | 2 | 1 | 2 | 1 | 2 | 1 | 2 | 1 | 2 | 1 | 2 | 1 | 2 | 1 | 2 | 1 | 2 | 1 | 2 | 1 | 2 |
| | | | | | | | | | | | | | | | | | | | | | | | | | | | | | | | | | | | | | | | | | | | | | | | | | | | | | | | | | | | | | | | | | | | | | | | | | | | | | |
| 1 | 2 | 1 | 2 | 1 | 2 | 1 | 2 | 1 | 2 | 1 | 2 | 1 | 2 | 1 | 2 | 1 | 2 | 1 | 2 | 1 | 2 | 1 | 2 | 1 | 2 | 1 | 2 | 1 | 2 | 1 | 2 | 1 | 2 | 1 | 2 | 1 | 2 | | | | | | | | | | | | | | | | | | | | | | | | | | | | | | | | | | | | | | | | |

| KEMANGAN | KELOMPOK 3 DEPART | KELOMPOK 4 DEPART | KELOMPOK 3 DEPART | KELOMPOK 2 DEPART | Zona I (Gedung 301-303) | | | | | Zona II (Gedung 304-307) | | | | Zona III (Gedung 308-311) | | | | Zona IV (Gedung 312-315) | | | Zona V (Gedung 316-319) | | | Zona VI (Gedung 320-323) | | | | | | | | | | | | | | |
|----------|-------------------|-------------------|-------------------|-------------------|-------------------------|----|----|----|----|--------------------------|----|----|----|---------------------------|----|----|----|--------------------------|-----|-----|-------------------------|-----|-----|--------------------------|-----|-----|-----|-----|-----|----|----|----|----|----|----|----|----|----|
| | | | | | Sesi | | | | | Sesi | | | | Sesi | | | | Sesi | | | Sesi | | | Sesi | | | | | | | | | | | | | | |
| | | | | | A | B | C | D | E | F1 | F2 | F3 | F4 | F5 | F6 | F7 | F8 | F9 | F10 | F11 | F12 | F13 | F14 | F15 | F16 | F17 | F18 | F19 | F20 | | | | | | | | | |
| 1 | 1 | 1 | 1 | 1 | 1 | 1 | 1 | 1 | 1 | 1 | 1 | 1 | 1 | 1 | 1 | 1 | 1 | 1 | 1 | 1 | 1 | 1 | 1 | 1 | 1 | 1 | 1 | 1 | 1 | 1 | 1 | 1 | 1 | 1 | | | | |
| 2 | 2 | 2 | 2 | 2 | 2 | 2 | 2 | 2 | 2 | 2 | 2 | 2 | 2 | 2 | 2 | 2 | 2 | 2 | 2 | 2 | 2 | 2 | 2 | 2 | 2 | 2 | 2 | 2 | 2 | 2 | 2 | 2 | 2 | 2 | 2 | | | |
| 3 | 3 | 3 | 3 | 3 | 3 | 3 | 3 | 3 | 3 | 3 | 3 | 3 | 3 | 3 | 3 | 3 | 3 | 3 | 3 | 3 | 3 | 3 | 3 | 3 | 3 | 3 | 3 | 3 | 3 | 3 | 3 | 3 | 3 | 3 | 3 | | | |
| 4 | 4 | 4 | 4 | 4 | 4 | 4 | 4 | 4 | 4 | 4 | 4 | 4 | 4 | 4 | 4 | 4 | 4 | 4 | 4 | 4 | 4 | 4 | 4 | 4 | 4 | 4 | 4 | 4 | 4 | 4 | 4 | 4 | 4 | 4 | 4 | 4 | | |
| 5 | 5 | 5 | 5 | 5 | 5 | 5 | 5 | 5 | 5 | 5 | 5 | 5 | 5 | 5 | 5 | 5 | 5 | 5 | 5 | 5 | 5 | 5 | 5 | 5 | 5 | 5 | 5 | 5 | 5 | 5 | 5 | 5 | 5 | 5 | 5 | 5 | | |
| 6 | 6 | 6 | 6 | 6 | 6 | 6 | 6 | 6 | 6 | 6 | 6 | 6 | 6 | 6 | 6 | 6 | 6 | 6 | 6 | 6 | 6 | 6 | 6 | 6 | 6 | 6 | 6 | 6 | 6 | 6 | 6 | 6 | 6 | 6 | 6 | 6 | 6 | |
| 7 | 7 | 7 | 7 | 7 | 7 | 7 | 7 | 7 | 7 | 7 | 7 | 7 | 7 | 7 | 7 | 7 | 7 | 7 | 7 | 7 | 7 | 7 | 7 | 7 | 7 | 7 | 7 | 7 | 7 | 7 | 7 | 7 | 7 | 7 | 7 | 7 | 7 | |
| 8 | 8 | 8 | 8 | 8 | 8 | 8 | 8 | 8 | 8 | 8 | 8 | 8 | 8 | 8 | 8 | 8 | 8 | 8 | 8 | 8 | 8 | 8 | 8 | 8 | 8 | 8 | 8 | 8 | 8 | 8 | 8 | 8 | 8 | 8 | 8 | 8 | 8 | 8 |
| 9 | 9 | 9 | 9 | 9 | 9 | 9 | 9 | 9 | 9 | 9 | 9 | 9 | 9 | 9 | 9 | 9 | 9 | 9 | 9 | 9 | 9 | 9 | 9 | 9 | 9 | 9 | 9 | 9 | 9 | 9 | 9 | 9 | 9 | 9 | 9 | 9 | 9 | 9 |
| 10 | 10 | 10 | 10 | 10 | 10 | 10 | 10 | 10 | 10 | 10 | 10 | 10 | 10 | 10 | 10 | 10 | 10 | 10 | 10 | 10 | 10 | 10 | 10 | 10 | 10 | 10 | 10 | 10 | 10 | 10 | 10 | 10 | 10 | 10 | 10 | 10 | 10 | 10 |

| KEMUKAM | KULIAH 5 SEMESTER | KULIAH 4 SEMESTER | KULIAH 3 SEMESTER | KULIAH 2 SEMESTER | Prasyarat | | Daerah Istimewa (Sembawa) | | | | | | | | Daerah Sumatera (Kedondong) | | | | Daerah Riau (Kampar dan Indragiri) | | | Daerah Lampung (Kotabaru) | Daerah Bengkulu (Lingsar) | Daerah Bangka (Tanjungpandan) | | | | | | | | | | | | |
|---------|-------------------|-------------------|-------------------|-------------------|-----------|----|---------------------------|-----|-----|-----|-----|-----|-----|-----|-----------------------------|-----|-----|-----|------------------------------------|----|----|---------------------------|---------------------------|-------------------------------|--|--|--|--|--|--|--|--|--|--|--|--|
| | | | | | PS | PP | R-1 | R-2 | R-3 | R-4 | ST1 | ST2 | ST3 | ST4 | CI1 | RI1 | RI2 | RI3 | NT | TK | OB | | | | | | | | | | | | | | | |
| 1 | 1 | 1 | 1 | 1 | X | X | | | | | | | | | | | | | | | | | | | | | | | | | | | | | | |
| 2 | 2 | 2 | 2 | 2 | X | X | | | | | | | | | | | | | | | | | | | | | | | | | | | | | | |
| 3 | 3 | 3 | 3 | 3 | | | | | | | | | | | | | | | | | | | | | | | | | | | | | | | | |
| 4 | 4 | 4 | 4 | 4 | | | | | | | | | | | | | | | | | | | | | | | | | | | | | | | | |
| 5 | 5 | 5 | 5 | 5 | | | | | | | | | | | | | | | | | | | | | | | | | | | | | | | | |
| 6 | 6 | 6 | 6 | 6 | X | X | | | | | | | | | | | | | | | | | | | | | | | | | | | | | | |
| 7 | 7 | 7 | 7 | 7 | X | X | | | | | | | | | | | | | | | | | | | | | | | | | | | | | | |
| 8 | 8 | 8 | 8 | 8 | | | | | | | | | | | | | | | | | | | | | | | | | | | | | | | | |
| 9 | 9 | 9 | 9 | 9 | | | | | | | | | | | | | | | | | | | | | | | | | | | | | | | | |
| 10 | 10 | 10 | 10 | 10 | | | | | | | | | | | | | | | | | | | | | | | | | | | | | | | | |

| KELOMPOK | KELOMPOK 1 | KELOMPOK 2 | KELOMPOK 3 | KELOMPOK 4 | KELOMPOK 5 | Zona Berang-Berang (Rijang) | | | | | | Zona Perbatasan | | | | Zona Inspeksi | | | Zona Partisipatif dan | | | Zona | Zona | | | | | | | | | | | |
|----------|------------|------------|------------|------------|------------|-----------------------------|----|----|----|----|----|-----------------|----|----|----|---------------|----|----|-----------------------|----|----|------|------|----|----|----|----|----|----|----|----|----|----|----|
| | | | | | | A | B | C | D | E | F | G | H | I | J | K | L | M | N | O | P | | | Q | R | S | T | U | | | | | | |
| | | | | | | | | | | | | | | | | | | | | | | | | | | | | | 1 | 2 | 3 | 4 | 5 | 6 |
| 1 | 1 | 1 | 1 | 1 | 1 | 1 | 1 | 1 | 1 | 1 | 1 | 1 | 1 | 1 | 1 | 1 | 1 | 1 | 1 | 1 | 1 | 1 | 1 | 1 | 1 | 1 | 1 | 1 | 1 | 1 | 1 | 1 | 1 | |
| 2 | 2 | 2 | 2 | 2 | 2 | 2 | 2 | 2 | 2 | 2 | 2 | 2 | 2 | 2 | 2 | 2 | 2 | 2 | 2 | 2 | 2 | 2 | 2 | 2 | 2 | 2 | 2 | 2 | 2 | 2 | 2 | 2 | 2 | 2 |
| 3 | 3 | 3 | 3 | 3 | 3 | 3 | 3 | 3 | 3 | 3 | 3 | 3 | 3 | 3 | 3 | 3 | 3 | 3 | 3 | 3 | 3 | 3 | 3 | 3 | 3 | 3 | 3 | 3 | 3 | 3 | 3 | 3 | 3 | 3 |
| 4 | 4 | 4 | 4 | 4 | 4 | 4 | 4 | 4 | 4 | 4 | 4 | 4 | 4 | 4 | 4 | 4 | 4 | 4 | 4 | 4 | 4 | 4 | 4 | 4 | 4 | 4 | 4 | 4 | 4 | 4 | 4 | 4 | 4 | 4 |
| 5 | 5 | 5 | 5 | 5 | 5 | 5 | 5 | 5 | 5 | 5 | 5 | 5 | 5 | 5 | 5 | 5 | 5 | 5 | 5 | 5 | 5 | 5 | 5 | 5 | 5 | 5 | 5 | 5 | 5 | 5 | 5 | 5 | 5 | 5 |
| 6 | 6 | 6 | 6 | 6 | 6 | 6 | 6 | 6 | 6 | 6 | 6 | 6 | 6 | 6 | 6 | 6 | 6 | 6 | 6 | 6 | 6 | 6 | 6 | 6 | 6 | 6 | 6 | 6 | 6 | 6 | 6 | 6 | 6 | 6 |
| 7 | 7 | 7 | 7 | 7 | 7 | 7 | 7 | 7 | 7 | 7 | 7 | 7 | 7 | 7 | 7 | 7 | 7 | 7 | 7 | 7 | 7 | 7 | 7 | 7 | 7 | 7 | 7 | 7 | 7 | 7 | 7 | 7 | 7 | 7 |
| 8 | 8 | 8 | 8 | 8 | 8 | 8 | 8 | 8 | 8 | 8 | 8 | 8 | 8 | 8 | 8 | 8 | 8 | 8 | 8 | 8 | 8 | 8 | 8 | 8 | 8 | 8 | 8 | 8 | 8 | 8 | 8 | 8 | 8 | 8 |
| 9 | 9 | 9 | 9 | 9 | 9 | 9 | 9 | 9 | 9 | 9 | 9 | 9 | 9 | 9 | 9 | 9 | 9 | 9 | 9 | 9 | 9 | 9 | 9 | 9 | 9 | 9 | 9 | 9 | 9 | 9 | 9 | 9 | 9 | 9 |
| 10 | 10 | 10 | 10 | 10 | 10 | 10 | 10 | 10 | 10 | 10 | 10 | 10 | 10 | 10 | 10 | 10 | 10 | 10 | 10 | 10 | 10 | 10 | 10 | 10 | 10 | 10 | 10 | 10 | 10 | 10 | 10 | 10 | 10 | 10 |

| KEMAH | KEMAH 5 SHOUT | KEMAH 4 SHOUT | KEMAH 3 SHOUT | KEMAH 2 SHOUT | Zona Merah (Sementara) Merah | | | | | Zona Bersejarah | | | | Zona Damak / Monumen / Warisan | | | Zona Perumahan / Warga | | | Zona Pohon / Ruang Terbuka Hijau | Zona A / Perumahan / Industri / Perkotaan | | | | | | | | | | | | | | | | | | | | | | | | |
|-------|---------------|---------------|---------------|---------------|------------------------------|------------|------------|------------|------------|-----------------|------------|------------|------------|--------------------------------|------------|------------|------------------------|------------|------------|----------------------------------|---|------------|------------|------------|---|---|---|---|---|---|---|---|---|---|---|---|---|---|---|---|---|---|---|---|---|
| | | | | | 10/01/2023 | 10/02/2023 | 10/03/2023 | 10/04/2023 | 10/05/2023 | 10/06/2023 | 10/07/2023 | 10/08/2023 | 10/09/2023 | 10/10/2023 | 10/11/2023 | 10/12/2023 | 10/01/2024 | 10/02/2024 | 10/03/2024 | | | 10/04/2024 | 10/05/2024 | 10/06/2024 | | | | | | | | | | | | | | | | | | | | | |
| | | | | | X | X | X | X | X | X | X | X | X | X | X | X | X | X | X | X | X | X | X | X | X | X | X | X | X | X | X | X | X | X | X | X | X | X | X | | | | | | |
| | | | | | X | X | X | X | X | X | X | X | X | X | X | X | X | X | X | X | X | X | X | X | X | X | X | X | X | X | X | X | X | X | X | X | X | X | X | X | | | | | |
| | | | | | X | X | X | X | X | X | X | X | X | X | X | X | X | X | X | X | X | X | X | X | X | X | X | X | X | X | X | X | X | X | X | X | X | X | X | X | X | | | | |
| | | | | | X | X | X | X | X | X | X | X | X | X | X | X | X | X | X | X | X | X | X | X | X | X | X | X | X | X | X | X | X | X | X | X | X | X | X | X | X | | | | |
| | | | | | X | X | X | X | X | X | X | X | X | X | X | X | X | X | X | X | X | X | X | X | X | X | X | X | X | X | X | X | X | X | X | X | X | X | X | X | X | | | | |
| | | | | | X | X | X | X | X | X | X | X | X | X | X | X | X | X | X | X | X | X | X | X | X | X | X | X | X | X | X | X | X | X | X | X | X | X | X | X | X | X | | | |
| | | | | | X | X | X | X | X | X | X | X | X | X | X | X | X | X | X | X | X | X | X | X | X | X | X | X | X | X | X | X | X | X | X | X | X | X | X | X | X | X | | | |
| | | | | | X | X | X | X | X | X | X | X | X | X | X | X | X | X | X | X | X | X | X | X | X | X | X | X | X | X | X | X | X | X | X | X | X | X | X | X | X | X | | | |
| | | | | | X | X | X | X | X | X | X | X | X | X | X | X | X | X | X | X | X | X | X | X | X | X | X | X | X | X | X | X | X | X | X | X | X | X | X | X | X | X | X | | |
| | | | | | X | X | X | X | X | X | X | X | X | X | X | X | X | X | X | X | X | X | X | X | X | X | X | X | X | X | X | X | X | X | X | X | X | X | X | X | X | X | X | | |
| | | | | | X | X | X | X | X | X | X | X | X | X | X | X | X | X | X | X | X | X | X | X | X | X | X | X | X | X | X | X | X | X | X | X | X | X | X | X | X | X | X | | |
| | | | | | X | X | X | X | X | X | X | X | X | X | X | X | X | X | X | X | X | X | X | X | X | X | X | X | X | X | X | X | X | X | X | X | X | X | X | X | X | X | X | X | |
| | | | | | X | X | X | X | X | X | X | X | X | X | X | X | X | X | X | X | X | X | X | X | X | X | X | X | X | X | X | X | X | X | X | X | X | X | X | X | X | X | X | X | X |

| KEMAS | KEMU 3 DE CRT | KEMU 4 DE CRT | KEMU 3 DE CRT | KEMU 2 DE CRT | Zona Ruang Sediaan Hijau | | | | Zona Ruang Sediaan Kuning | | | | Zona Ruang Sediaan Merah | | | | Zona Ruang Sediaan Putih | | | | Zona Ruang Sediaan Biru | | | | | | | | | | | | | | | | | | | | | | | | | | | | | | | | | | | | | | | | | | | | | | | | | | | | | | | | | | | | | | | | | | | | | | | | | | | | | | |
|-------|---------------|---------------|---------------|---------------|--------------------------|---|---|---|---------------------------|----|----|----|--------------------------|----|----|----|--------------------------|----|----|----|-------------------------|----|----|----|----|----|----|----|----|----|----|----|----|----|----|----|----|----|----|----|----|----|----|----|----|----|----|----|----|----|----|----|----|----|----|----|----|----|----|----|----|----|----|----|----|----|----|----|----|----|----|----|----|----|----|----|----|----|----|----|----|----|----|----|----|----|----|----|----|----|----|----|----|----|----|----|----|----|-----|
| | | | | | 1 | 2 | 3 | 4 | 1 | 2 | 3 | 4 | 1 | 2 | 3 | 4 | 1 | 2 | 3 | 4 | 1 | 2 | 3 | 4 | | | | | | | | | | | | | | | | | | | | | | | | | | | | | | | | | | | | | | | | | | | | | | | | | | | | | | | | | | | | | | | | | | | | | | | | | | | |
| 1 | 2 | 3 | 4 | 5 | 6 | 7 | 8 | 9 | 10 | 11 | 12 | 13 | 14 | 15 | 16 | 17 | 18 | 19 | 20 | 21 | 22 | 23 | 24 | 25 | 26 | 27 | 28 | 29 | 30 | 31 | 32 | 33 | 34 | 35 | 36 | 37 | 38 | 39 | 40 | 41 | 42 | 43 | 44 | 45 | 46 | 47 | 48 | 49 | 50 | 51 | 52 | 53 | 54 | 55 | 56 | 57 | 58 | 59 | 60 | 61 | 62 | 63 | 64 | 65 | 66 | 67 | 68 | 69 | 70 | 71 | 72 | 73 | 74 | 75 | 76 | 77 | 78 | 79 | 80 | 81 | 82 | 83 | 84 | 85 | 86 | 87 | 88 | 89 | 90 | 91 | 92 | 93 | 94 | 95 | 96 | 97 | 98 | 99 | 100 |

Keterangan Deskripsi Indikator Pemanfaatan Ruang:

| Simbol | Deskripsi |
|--------|--|
| I | Pemanfaatan ditinjau, karena sesuai dengan peruntukkan tanahnya, yang berarti tidak akan ada perluasan atau perubahan lain dari pemerintah kota. |
| T | Pemanfaatan ditinjau secara terbatas atau dibatasi. Perubahan dapat dengan standar pembangunan minimum, perubahan pengoperasian, atau peraturan tambahan lainnya baik yang tercatat dalam ketentuan ini maupun ditunjukkan kemudian oleh pemerintah kota. T1 = Pembatasan pengoperasian, baik dalam bentuk pembatasan waktu beroperasi suatu kegiatan di dalam subzona maupun pembatasan jangka waktu pemanfaatan lahan untuk kegiatan tertentu yang diusulkan. Pembatasan waktu berdasarkan kesesuaian antara badan usaha dan/atau masyarakat dengan pemerintah daerah melalui rekomendasi dinas terkait. T2 = Pembatasan luas dan intensitas kegiatan, baik dalam bentuk luas maksimum suatu kegiatan didalam sub zona maupun didalam persil, dengan tujuan untuk tidak mengurangi dominasi pemanfaatan ruang di sekitarnya. |

| Simbol | Deskripsi |
|----------|---|
| | <p>T3 = Pembatasan jumlah pemanfaatan dan jarak dengan peruntukan lainnya, jika pemanfaatan yang diusulkan telah ada mampu melayani kebutuhan, dan belum memerlukan tambahan, maka pemanfaatan tersebut tidak boleh dizinkan atau dizinkan terbatas dengan pertimbangan khusus (jarak dengan kegiatan sejenis)</p> <p>Pemanfaatan memerlukan izin penggunaan bersyarat. Izin ini diperlukan untuk penggunaan-penggunaan yang memiliki potensi dampak penting pembangunan di sekitarnya pada area yang luas.</p> |
| B | <p>B1 = Diperbolehkan dengan syarat wajib memiliki dokumen lingkungan hidup (Amda)/UKL UPL/SPPJ, dan persetujuan lingkungan sesuai ketentuan peraturan yang berlaku</p> <p>B2 = Diperbolehkan dengan syarat wajib mendapatkan rekomendasi teknis dari dinas terkait Dampak Lalu Lintas</p> <p>B3 = Diperbolehkan dengan syarat wajib melalui penilaian dari tim penilai ahli atau dinas penyelenggara bangunan gedung, serta dilengkapi dengan jumlah rencana kapasitas pengguna atau pengunjung</p> <p>B4 = Diperbolehkan dengan syarat wajib menyediakan prasarana/infrastruktur lainnya diantaranya parkir, pengelolaan sampah, pengolahan limbah, pengolahan air bersih, dll sesuai dengan kegiatan bersangkutan dan rekomendasi instansi terkait</p> |
| X | Pemanfaatan yang tidak dizinkan |

KEPALA OTORTA IBU KOTA NUSANTARA
REPUBLIK INDONESIA,

td

BAMBANG SUSANTONO

LAMPIRAN VI
 PERATURAN KEPALA OTORITA IBU KOTA NUSANTARA
 REPUBLIK INDONESIA
 NOMOR 4 TAHUN 2023
 TENTANG
 RENCANA DETAIL TATA RUANG
 WILAYAH PERENCANAAN IBU KOTA NUSANTARA TIMUR 2

INTENSITAS PEMANFAATAN RUANG IBU KOTA NUSANTARA TIMUR 2

| Zona | Sub Zona | KDB Max | KLB | KDH Min |
|-----------------------|---------------------------------|---------|------|---------|
| Perindungan Setempat | Perindungan Setempat | 5% | 0,05 | 90% |
| | Taman Kota | 10% | 0,10 | 90% |
| | Taman Kecamatan | 10% | 0,10 | 90% |
| | Taman Kelurahan | 10% | 0,10 | 90% |
| | Taman RW | 10% | 0,10 | 90% |
| Ruang Terbuka Hijau | Pemukaman | 10% | 0,10 | 90% |
| | Badan Air | 5% | 0,05 | - |
| Campuran | Campuran Intensitas Tinggi | 50% | 5,00 | 20% |
| | SPU Skala Kota | 60% | 4,80 | 20% |
| Sarana Pelayanan Umum | SPU Skala Kecamatan | 60% | 3,60 | 20% |
| | SPU Skala Kelurahan | 60% | 2,40 | 20% |
| | SPU Skala RW | 60% | 1,20 | 20% |
| | Pembangkitan Tenaga Listrik | 60% | 1,20 | 40% |
| | Perdagangan dan Jasa Skala Kota | 60% | 4,80 | 20% |
| Perdagangan dan Jasa | Perdagangan dan Jasa Skala WP | 60% | 3,60 | 20% |
| | Perdagangan dan Jasa Skala SWP | 60% | 2,40 | 20% |
| Perkantoran | Perkantoran | 50% | 5,00 | 50% |
| | Pertahanan dan Keamanan | 60% | 6,00 | 30% |
| Perumahan | Perumahan Sangat Tinggi | 50% | 6,00 | 20% |
| | Perumahan Tinggi | 50% | 4,00 | 20% |

| Zona | Sub Zona | KDB Max | KLB | KDH Min |
|--------------|------------------|---------|------|---------|
| | Perumahan Sedang | 50% | 1,50 | 20% |
| | Perumahan Rendah | 60% | 1,20 | 20% |
| Transportasi | Transportasi | 60% | 3,60 | 20% |
| Badan Jalan | | 5% | 0,10 | - |

KEPALA OTORITA IBU KOTA
NUSANTARA
REPUBLIK INDONESIA,

td

BAMBANG SUSANTONO

LAMPIRAN VII
 PERATURAN KEPALA OTORITA IBU KOTA NUSANTARA
 REPUBLIK INDONESIA
 NOMOR 4 TAHUN 2023
 TENTANG
 RENCANA DETAIL TATA RUANG
 WILAYAH PERENCANAAN IBU KOTA NUSANTARA TIMUR 2

KETENTUAN TATA BANGUNAN IBU KOTA NUSANTARA TIMUR 2

| Zona | Sub Zona | Jumlah Lantai | Ketinggian Bangunan | Garis Sempadan Bangunan | |
|--------------------------|---------------------------------|---------------|---------------------|-------------------------|----------------|
| | | | | Rumija < 8 m | Rumija > 8 m |
| Perlindungan Setempat | Taman Kota | 1 | 4 | 1/2 Rumija | 1/2 Rumija + 1 |
| | Taman Kecamatan | 1 | 4 | 1/2 Rumija | 1/2 Rumija + 1 |
| | Taman Kelurahan | 1 | 4 | 1/2 Rumija | 1/2 Rumija + 1 |
| | Taman RW | 1 | 4 | 1/2 Rumija | 1/2 Rumija + 1 |
| | Pemukaman | 1 | 4 | 1/2 Rumija | 1/2 Rumija + 1 |
| | Badan Air | Badan Air | 1 | 4 | 1/2 Rumija |
| Campuran | Campuran Intensitas Tinggi | 10 | 40 | 0 | 0 |
| | SPU Skala Kota | 8 | 32 | 1/2 Rumija | 1/2 Rumija + 1 |
| | SPU Skala Kecamatan | 6 | 24 | 1/2 Rumija | 1/2 Rumija + 1 |
| | SPU Skala Kelurahan | 4 | 16 | 1/2 Rumija | 1/2 Rumija + 1 |
| | SPU Skala RW | 2 | 8 | 1/2 Rumija | 1/2 Rumija + 1 |
| | Pembangkitan Tenaga Listrik | 2 | 10 | 1/2 Rumija | 1/2 Rumija + 1 |
| Perdagangan dan Jasa | Perdagangan dan Jasa Skala Kota | 8 | 32 | 1/2 Rumija | 1/2 Rumija + 1 |
| | Perdagangan dan Jasa Skala WP | 6 | 24 | 1/2 Rumija | 1/2 Rumija + 1 |
| | Perdagangan dan Jasa Skala SWP | 4 | 16 | 1/2 Rumija | 1/2 Rumija + 1 |
| | Perkantoran | 4 | 16 | 1/2 Rumija | 1/2 Rumija + 1 |
| Perkantoran dan Keamanan | Perkantoran | 10 | 40 | 1/2 Rumija | 1/2 Rumija + 1 |
| | Pertahanan dan Keamanan | 10 | 40 | 1/2 Rumija | 1/2 Rumija + 1 |
| Perumahan | Perumahan Sangat Tinggi | 12 | 48 | 1/2 Rumija | 1/2 Rumija + 1 |
| | Perumahan Tinggi | 8 | 32 | 1/2 Rumija | 1/2 Rumija + 1 |

| Zona | Sub Zona | Jumlah Lantai | Ketinggian Bangunan | Garis Sempadan Bangunan | |
|--------------|------------------|---------------|---------------------|-------------------------|--------------|
| | | | | Rumija < 8 m | Rumija > 8 m |
| Transportasi | Perumahan Sedang | 4 | 16 | ½ Rumija | ½ Rumija + 1 |
| | Perumahan Rendah | 2 | 8 | ½ Rumija | ½ Rumija + 1 |
| Badan Jalan | Transportasi | 6 | 24 | ½ Rumija | ½ Rumija + 1 |
| | Badan Jalan | 2 | 8 | | |

KEPALA OTORITA IBU KOTA NUSANTARA
REPUBLIK INDONESIA,

td

BAMBANG SUSANTONO

LAMPIRAN VIII
 PERATURAN KEPALA OTORITA IBU KOTA NUSANTARA
 REPUBLIK INDONESIA
 NOMOR 4 TAHUN 2023
 TENTANG
 RENCANA DETAIL TATA RUANG
 WILAYAH PERENCANAAN IBU KOTA NUSANTARA TIMUR 2

KETENTUAN PRASARANA DAN SARANA MINIMAL IBU KOTA NUSANTARA TIMUR 2

A. KETENTUAN PRASARANA DAK SARANA MINIMAL UNTUK SUB ZONA PERLINDUNGAN SETEMPAT

Ketentuan Prasarana Minimum

- **Prasarana parkir:** kegiatan yang T dan B dalam ketentuan peraturan zonasi harus menyediakan prasarana parkir sesuai standar dengan konstruksi yang memungkinkan terjadinya resapan air seperti coblok.
- **Aksesibilitas untuk difabel:** kegiatan yang diperkenankan harus menyediakan aksesibilitas untuk difabel berupa pintu masuk/ke luar, koridor, tangga, ramp, kamar mandi, area parkir yang disertai dengan pemberian tanda atau rambu.
- **Jalur pedestrian:** disediakan dengan konstruksi yang bisa meresap air.
- **Jaringan air bersih:** Tersedia sumber air, baik air tanah maupun air yang diolah oleh penyelenggara dengan jumlah yang cukup. Untuk air PDAM suplai air antara 60 liter/org/hari - 100 liter/org/hari; Permen 41/PR/T/M/2007 tentang Pedoman Kriteria Teknis Pemanfaatan Kawasan Budaya.
- **Jaringan Listrik:** Jaringan listrik setiap kegiatan zona dilayani dengan kapasitas listrik sesuai dengan kebutuhan yang mendukung kegiatan pada zona tersebut.
- **Jaringan Persampahan**
 Alat pengangkut, dan tempat pengumpulan sampah
- **Jaringan Drainase:** Lingkungan perumahan harus dilengkapi jaringan drainase sesuai ketentuan dan persyaratan teknis yang diatur dalam peraturan/ perundangan yang telah berlaku, terutama mengenai tata cara perencanaan umum jaringan drainase lingkungan perumahan di perkotaan. Salah satu ketentuan yang berlaku adalah SNI 02-2406-1991 tentang Tata cara perencanaan umum drainase perkotaan.
- **Jaringan Telekomunikasi**
 Setiap perumahan khususnya di sarana/fasilitas permukiman dilayani oleh jaringan telekomunikasi internet berupa wifi.

| |
|---|
| <p>Ketentuan Sarana Minimum</p> <ul style="list-style-type: none"> • Facilitas bagian dari kegiatan wisata: <ul style="list-style-type: none"> ◦ mushola ◦ toilet ◦ kantor pengelola ◦ hidran ◦ bak sampah • Facilitas evakuasi bencana: <ul style="list-style-type: none"> ◦ lokasi evakuasi; ◦ sistem peringatan dini; ◦ jalur evakuasi ◦ penandaan/rambu-rambu. |
| <p>B. KETENTUAN PRASARANA DAN SARANA MINIMAL UNTUK SUB ZONA TAMAN KOTA</p> |
| <p>Ketentuan Prasarana Minimum</p> <ul style="list-style-type: none"> • Prasarana parkir: kegiatan yang T dan B dalam ketentuan peraturan zonasi harus menyediakan prasarana parkir sesuai standar dengan konstruksi yang memungkinkan terjadinya resapan air seperti conblok. • Aksesibilitas untuk difabel: kegiatan yang diperkenankan harus menyediakan aksesibilitas untuk difabel berupa pintu masuk/keluar, koridor, tangga, ramp, kamar mandi, area parkir yang disertai dengan pembarian tanda atau rambu. • Jalur pedestrian: disediakan dengan konstruksi yang bisa meresap air. • Dimensi Jalinan jalan: untuk pedestrian lebar minimal 1,20 meter yang memungkinkan untuk dapat diakses pengguna kursi roda. • Kelengkapan jalan: berupa rambu-rambu, jalur memutar atau menepi, lampu penerangan. • Kelengkapan prasarana lainnya merupakan bagian dari rencana sistem jaringan transportasi darat • Jaringan Telekomunikasi Ketersediaan telekomunikasi: wifi |
| <p>Ketentuan Sarana Minimum</p> <p>Facilitas evakuasi bencana:</p> <ul style="list-style-type: none"> • lokasi evakuasi; • sistem peringatan dini, • jalur evakuasi • penandaan/rambu-rambu. |

| |
|--|
| <p>C. KETENTUAN PRASARANA DAN SARANA MINIMAL UNTUK SUB ZONA TAMAN KECAMATAN</p> <p>Ketentuan Prasarana Minimum</p> <ul style="list-style-type: none"> • Prasarana parkir: kegiatan yang T dan B dalam ketentuan peraturan zonasi harus menyediakan prasarana parkir sesuai standar dengan konstruksi yang memungkinkan terjadinya resapan air seperti conblok. • Aksesibilitas untuk difabel: kegiatan yang diperkenankan harus menyediakan aksesibilitas untuk difabel berupa pintu masuk/ke luar, koridor, tangga, ramp, kamar mandi, area parkir yang disertai dengan pemberian tanda atau rambu. • Jalur pedestrian: disediakan dengan konstruksi yang bisa meresap air. • Dimensi Jaringan jalan: untuk pedestrian lebar minimal 1,20 meter yang memungkinkan untuk dapat diakses pengguna kursi roda. • Kelengkapan jalan: berupa rambu-rambu, jalur memutar atau menepi, lampu penerangan. • Kelengkapan prasarana lainnya merupakan bagian dari rencana sistem jaringan transportasi darat • Jaringan Telekomunikasi Kelengkapan telekomunikasi: wifi <p>Ketentuan Sarana Minimum</p> <ul style="list-style-type: none"> • Facilitas bagian dari kegiatan wisata: <ul style="list-style-type: none"> ◦ mushola ◦ toilet ◦ kantor pengelola ◦ hidran ◦ bak sampah • Facilitas evakuasi bencana: <ul style="list-style-type: none"> ◦ lokasi evakuasi; ◦ sistem peringatan dini, ◦ jalur evakuasi ◦ penandaan/rambu-rambu. |
| <p>D. KETENTUAN PRASARANA DAN SARANA MINIMAL UNTUK SUB ZONA TAMAN KELURAHAN</p> <p>Ketentuan Prasarana Minimum</p> <ul style="list-style-type: none"> • Prasarana parkir: kegiatan yang T dan B dalam ketentuan peraturan zonasi harus menyediakan prasarana parkir sesuai standar dengan konstruksi yang memungkinkan terjadinya resapan air seperti conblok. |

| |
|--|
| <ul style="list-style-type: none"> • Aksesibilitas untuk difabel: kegiatan yang diperkenankan harus menyediakan aksesibilitas untuk difabel berupa pintu masuk/keluar, koridor, tangga, ramp, kamar mandi, area parkir yang disertai dengan pemberian tanda atau rambu. • Jalur pejalan kaki: disediakan dengan konstruksi yang bisa meresap air. • Dimensi Jalur pejalan kaki: untuk pejalan kaki lebar minimal 1,20 meter yang memungkinkan untuk dapat diakses pengguna kursi roda. • Kelengkapan jalur pejalan kaki: berupa rambu-rambu, jalur memutar atau penyepi, lampu penerangan. • Kelengkapan prasarana lainnya merupakan bagian dari rencana sistem jaringan transportasi darat • Jaringan Telekomunikasi Kelengkapan telekomunikasi: wifi |
| <p>Ketentuan Sarana Minimum</p> <ul style="list-style-type: none"> • Fasilitas bagian dari kegiatan wisata: <ul style="list-style-type: none"> o mushola o toilet o kantor pengelola o hidran o bak sampah • Fasilitas evakuasi bencana: <ul style="list-style-type: none"> o lokasi evakuasi; o sistem peringatan dini, o jalur evakuasi o permandian/rambu-rambu. |
| <p>E. KETENTUAN PRASARANA DAN SARANA MINIMAL UNTUK SUB ZONA TAMAN RW</p> <p>Ketentuan Prasarana Minimum</p> <ul style="list-style-type: none"> • Prasarana parkir: kegiatan yang T dan B dalam ketentuan peraturan zonasi harus menyediakan prasarana parkir sesuai standar dengan konstruksi yang memungkinkan terjadinya resapan air seperti contoh. • Aksesibilitas untuk difabel: kegiatan yang diperkenankan harus menyediakan aksesibilitas untuk difabel berupa pintu masuk/keluar, koridor, tangga, ramp, kamar mandi, area parkir yang disertai dengan pemberian tanda atau rambu. • Jalur pejalan kaki: disediakan dengan konstruksi yang bisa meresap air. • Dimensi Jalur pejalan kaki: untuk pejalan kaki lebar minimal 1,20 meter yang memungkinkan untuk dapat diakses pengguna kursi roda. |

| |
|---|
| <ul style="list-style-type: none"> • Kelengkapan jalan: berupa rambu-rambu, jalur memutar atau menepi, lampu penerangan. • Kelengkapan prasarana lainnya merupakan bagian dari rencana sistem jaringan transportasi darat • Jaringan Telekomunikasi Kelengkapan telekomunikasi: wifi |
| <p>Ketentuan Sarana Minimum</p> <ul style="list-style-type: none"> o lokasi evakuasi; o sistem peringatan dini, o jalur evakuasi o penandaan/rambu-rambu. |
| <p>F. KETENTUAN PRASARANA DAN SARANA MINIMAL UNTUK SUB ZONA PEMAKAMAN</p> |
| <p>Ketentuan Prasarana Minimum</p> <ul style="list-style-type: none"> • Prasarana parkir: kegiatan yang T dan B dalam ketentuan peraturan zonasi harus menyediakan prasarana parkir sesuai standar dengan konstruksi yang memungkinkan terjadinya resapan air seperti contoh. • Aksesibilitas untuk difabel: kegiatan yang diperkenankan harus menyediakan aksesibilitas untuk difabel berupa pintu masuk/keluar, koridor, tangga, ramp, kamar mandi, area parkir yang disertai dengan pemberian tanda atau rambu. • Jalur pejalan kaki: disediakan dengan konstruksi yang bisa meresap air. |
| <p>Ketentuan Sarana Minimum</p> <ul style="list-style-type: none"> • Fasilitas bagian TPU: <ul style="list-style-type: none"> o kantor pengelola TPU o toilet • Fasilitas transportasi: <ul style="list-style-type: none"> o parkir |
| <p>G. KETENTUAN PRASARANA DAN SARANA MINIMAL UNTUK SUB ZONA BADAN AIR</p> |
| <p>Ketentuan Prasarana Minimum</p> <ul style="list-style-type: none"> • Aksesibilitas untuk difabel: kegiatan yang diperkenankan harus menyediakan aksesibilitas untuk difabel berupa pintu masuk/keluar, koridor, tangga, ramp, kamar mandi, area parkir yang disertai dengan pemberian tanda atau rambu. • Jalur pejalan kaki: |

| |
|--|
| <p>disediakan dengan konstruksi yang bisa meresap air.</p> <ul style="list-style-type: none"> • Jaringan air bersih: Tersedia sumber air, baik air tanah maupun air yang diolah oleh penyelenggara dengan jumlah yang cukup. Untuk air PDAM suplai air antara 60 liter/org/hari – 100 liter/org/hari. • Jaringan Listrik: Jaringan listrik setiap kegiatan zona dilayani dengan kapasitas listrik sesuai dengan kebutuhan yang mendukung kegiatan pada zona tersebut. • Jaringan Persampahan Alat pengangkut, dan tempat pengumpulan sampah • Jaringan Drainase: Lingkungan perumahan harus dilengkapi jaringan drainase sesuai ketentuan dan persyaratan teknis yang diatur dalam peraturan/ perundangan yang telah berlaku, terutama mengenai tata cara perencanaan umum jaringan drainase lingkungan perumahan di perkotaan. • Jaringan Telekomunikasi Setiap perumahan khususnya di sarana/fasilitas perumahan dilayani oleh jaringan telekomunikasi internet berupa wifi. |
| <p>Ketentuan Sarana Minimum</p> <ul style="list-style-type: none"> • Fasilitas bagian dari kegiatan wisata: <ul style="list-style-type: none"> o mushola o toilet o kantor pengelola o hidran o bak sampah • Fasilitas evakuasi bencana: <ul style="list-style-type: none"> o lokasi evakuasi; o sistem peringatan dini; o jalur evakuasi <p>penandaan/rambu-rambu.</p> |
| <p>H. KE-TENTUAN PRASARANA DAN SARANA MINIMAL UNTUK SUB ZONA PEMBANGKITAN TENAGA LISTRIK</p> |
| <p>Ketentuan Prasarana Minimum</p> <ul style="list-style-type: none"> • Prasarana parkir: kegiatan yang T dan B dalam ketentuan peraturan zonasi harus menyediakan prasarana parkir sesuai standar dengan konstruksi yang memungkinkan terjadinya resapan air seperti conblok. • Jalur pedestrian: disediakan dengan konstruksi yang bisa meresap air. |
| <p>Ketentuan Sarana Minimum</p> <ul style="list-style-type: none"> • Fasilitas evakuasi bencana: |

| |
|---|
| <ul style="list-style-type: none"> o lokasi evakuasi; o sistem peringatan dini, o jalur evakuasi o perandaan/rambu-rambu. |
| I. KETENTUAN PRASARANA DAN SARANA MINIMAL UNTUK SUB ZONA KEPADATAN SANGAT TINGGI |
| Ketentuan Prasarana Minimum |
| <ul style="list-style-type: none"> • Jaringan Jalan Harus disediakan jaringan jalan untuk pergerakan manusia dan kendaraan, dan berfungsi sebagai akses untuk penyelamatan dalam keadaan darurat. • Prasarana parkir: kegiatan yang T dan B dalam ketentuan peraturan zonasi harus menyediakan prasarana parkir sesuai standar dengan konstruksi yang memungkinkan terjadinya resapan air seperti comblok. • Aksesibilitas untuk difabel: Kegiatan yang diperkenankan harus menyediakan aksesibilitas untuk difabel berupa pintu masuk/keluar, koridor, tangga, ramp, yang disertai dengan pemberian tanda atau rambu. • Jalur pedestrian: Disediakan dengan konstruksi yang bisa meresap air. • Jalur sepeda Disediakan jalur sepeda sesuai dengan peraturan perundangan; • Jaringan air bersih: Tersedia sumber air, baik air tanah maupun air yang diolah oleh penyelenggara dengan jumlah yang cukup. Untuk air PDAM suplai air 150 liter/org/hari; • Jaringan Listrik: Jaringan listrik setiap kegiatan zona dilayani dengan kapasitas listrik sesuai dengan kebutuhan yang mendukung kegiatan pada zona tersebut. • Jaringan pengolahan air limbah domestik; • Jaringan Persampahan <ul style="list-style-type: none"> o Alat pengangkutan o Tempat pengumpulan sampah • Jaringan Drainase: Harus dilengkapi jaringan drainase sesuai ketentuan dan persyaratan teknis yang diatur dalam peraturan/ perundangan yang telah berlaku, terutama mengenai tata cara perencanaan umum jaringan drainase lingkungan perumahan di perkotaan. • Jaringan Telekomunikasi Dilayani oleh jaringan telekomunikasi internet berupa wifi. |
| Ketentuan Sarana Minimum |
| <ul style="list-style-type: none"> • Fasilitas pemertanian angkutan massal/balte • Dilengkapi dengan halte sesuai dengan ketentuan 10' • Fasilitas hidran • Fasilitas Peribadatan: |

| |
|--|
| <p>Harus menyediakan fasilitas perbadatan untuk masyarakat sekitar di tempat yang strategis dan layak dengan didukung penyediaan prasarana yang nyaman untuk berbadah.</p> <ul style="list-style-type: none"> • Fasilitas Perdagangan: • Hanya dipertkenankan untuk mendukung kegiatan pada zona fasilitas berupa fasilitas perdagangan skala lingkungan. • Fasilitas Pendidikan: • Disediakan dengan jumlah, luas, dan persebaran sesuai standar minimum dalam peraturan yang berlaku khusus untuk fasilitas pendidikan pra sekolah, tingkat dasar, dan tingkat menengah. • Fasilitas Kesehatan: • Disediakan dengan jumlah, luas, dan persebaran sesuai standar minimum dalam peraturan. • Fasilitas Olahraga • Disediakan dengan jumlah, luas, dan persebaran sesuai standar minimum dalam peraturan yang berlaku khusus untuk fasilitas olahraga skala lingkungan. • RTH: <ul style="list-style-type: none"> ◦ Untuk kawasan perumahan dengan luas tertentu wajib menyediakan RTH Publik minimal 10%. ◦ Untuk tiap persil perumahan wajib menyediakan RTH Privat sebesar minimal 10%. • Fasilitas evakuasi bencana: <ul style="list-style-type: none"> ◦ Lokasi evakuasi, sistem peringatan dini, jalur evakuasi, penandaan/rambu-rambu. |
| <p>J. KETENTUAN PRASARANA DAN SARANA MINIMAL UNTUK SUB ZONA PERUMAHAN KEPADATAN TINGGI</p> <p>Ketentuan Prasarana Minimum</p> <ul style="list-style-type: none"> • Jaringan Jalan Harus disediakan jaringan jalan untuk pergerakan manusia dan kendaraan, dan berfungsi sebagai akses untuk penyelamatan dalam keadaan darurat. • Prasarana parkir: kegiatan yang T dan B dalam ketentuan peraturan zonasi harus menyediakan prasarana parkir sesuai standar dengan konstruksi yang memungkinkan terjadinya resapan air seperti contoh: • Aksesibilitas untuk difabel: Kegiatan yang dipertkenankan harus menyediakan aksesibilitas untuk difabel berupa pintu masuk/keluar, koridor, tangga, ramp, yang disertai dengan pemberian tanda atau rambu. • Jalur pedestrian: • Disediakan dengan konstruksi yang bisa meresap air. • Jalur sepeda • Disediakan jalur sepeda sesuai dengan peraturan perundangan; • Jaringan air bersih: • Tersedia sumber air, baik air tanah maupun air yang diolah oleh penyelenggara dengan jumlah yang cukup. Untuk air PDAM suplai air 150 liter/org/hari; • Jaringan Listrik: Jaringan listrik setiap kegiatan zona dilayani dengan kapasitas listrik sesuai dengan kebutuhan yang mendukung kegiatan pada zona tersebut. • Jaringan pengolahan air limbah domestik; • Jaringan Persampahan <ul style="list-style-type: none"> ◦ Alat pengangkut |

| |
|---|
| <ul style="list-style-type: none"> o Tempat pengumpulan sampah • Jaringan Drainase: Harus dilengkapi jaringan drainase sesuai ketentuan dan persyaratan teknis yang diatur dalam peraturan/ perundangan yang telah berlaku, terutama mengenai tata cara perencanaan umum jaringan drainase lingkungan perumahan di perkotaan. • Jaringan Telekomunikasi Dilayani oleh jaringan telekomunikasi internet berupa wifi. |
| <p>Ketentuan Sarana Minimum</p> <ul style="list-style-type: none"> • Fasilitas penberhentian angkutan massal/halte Dilengkapi dengan halte sesuai dengan ketentuan 10' • Fasilitas hidran • Fasilitas Perbadatan: Harus menyediakan fasilitas perbadatan untuk masyarakat sekitar di tempat yang strategis dan layak dengan didukung penyediaan prasarana yang nyaman untuk berbadah. • Fasilitas Perdagangan: Hanya dipertkenankan untuk mendukung kegiatan pada zona fasilitas berupa fasilitas perdagangan skala lingkungan. • Fasilitas Pendidikan: Disediakan dengan jumlah, luasan, dan persebaran sesuai standar minimum dalam peraturan yang berlaku khusus untuk fasilitas pendidikan pra-sekolah, tingkat dasar, dan tingkat menengah. • Fasilitas Kesehatan: Disediakan dengan jumlah, luasan, dan persebaran sesuai standar minimum dalam peraturan. • Fasilitas Olahraga Disediakan dengan jumlah, luasan, dan persebaran sesuai standar minimum dalam peraturan yang berlaku khusus untuk fasilitas olahraga skala lingkungan. • RTH: <ul style="list-style-type: none"> o Untuk kawasan perumahan dengan luasan tertentu wajib menyediakan RTH Publik minimal 10%. o Untuk tiap persil perumahan wajib menyediakan RTH Private sebesar minimal 10%. • Fasilitas evakuasi bencana: Lokasi evakuasi, sistem peringatan dini, jalur evakuasi, penandaan/rambu-rambu. |
| <p>K KETERTUAN PRASARANA DAN SARANA MINIMAL UNTUK SUB ZONA PERUMAHAN KEPADATAN SEDANG</p> |
| <p>Ketentuan Prasarana Minimum</p> <ul style="list-style-type: none"> • Jaringan Jalan Harus disediakan jaringan jalan untuk pergerakan manusia dan kendaraan, dan berfungsi sebagai akses untuk penyelamatan dalam keadaan darurat. • Prasarana parkir: Kegiatan yang T dan B dalam ketentuan peraturan zonasi harus menyediakan prasarana parkir sesuai standar dengan konstruksi yang memungkinkan terjadinya resapan air seperti coblok. • Aksesibilitas untuk difabel: Kegiatan yang diperkenankan harus menyediakan aksesibilitas untuk difabel berupa pintu masuk/keluar, koridor, tangga, ramp, yang disertai dengan |

| |
|---|
| <p>pemberian tanda atau rambu.</p> <ul style="list-style-type: none"> • Jalur pejalan kaki; • Disediakan dengan konstruksi yang bisa meresap air; • Jalur sepeda • Disediakan jalur sepeda sesuai dengan peraturan perundangan; • Jaringan air bersih: <ul style="list-style-type: none"> • Tersedia sumber air, baik air tanah maupun air yang diolah oleh penyelenggara dengan jumlah yang cukup. Untuk air PDAM suplai air antara 150 liter/org/hari; • Jaringan Listrik: <ul style="list-style-type: none"> • Jaringan listrik setiap kegiatan zona dilayani dengan kapasitas listrik sesuai dengan kebutuhan yang mendukung kegiatan pada zona tersebut. • Jaringan pengolahan air limbah domestik; • Jaringan Persampahan <ul style="list-style-type: none"> ◦ Alat pengangkut ◦ Tempat pengumpulan sampah • Jaringan Drainase: <ul style="list-style-type: none"> • Harus dilengkapi jaringan drainase sesuai ketentuan dan persyaratan teknis yang diatur dalam peraturan/ perundangan yang telah berlaku, terutama mengenai tata cara perencanaan umum jaringan drainase lingkungan perumahan di perkotaan. • Jaringan Telekomunikasi <ul style="list-style-type: none"> • Dilayani oleh jaringan telekomunikasi internet berupa wifi. |
| <p>Ketentuan Sarana Minimum</p> <ul style="list-style-type: none"> • Fasilitas pemberhentian angkutan massal/halte Dilengkapi dengan halte sesuai dengan ketentuan 10' • Fasilitas hidran • Fasilitas Perbadatan: <ul style="list-style-type: none"> • Harus menyediakan fasilitas perbadatan untuk masyarakat sekitar di tempat yang strategis dan layak dengan didukung penyediaan prasarana yang nyaman untuk berbadah. • Fasilitas Perdagangan: <ul style="list-style-type: none"> • Hanya diperkenankan untuk mendukung kegiatan pada zona fasilitas berupa fasilitas perdagangan skala lingkungan. • Fasilitas Pendidikan: <ul style="list-style-type: none"> • Disediakan dengan jumlah, luasan, dan persebaran sesuai standar minimum dalam peraturan yang berlaku khusus untuk fasilitas pendidikan pra sekolah, tingkat dasar, dan tingkat menengah. • Fasilitas Kesehatan: <ul style="list-style-type: none"> • Disediakan dengan jumlah, luasan, dan persebaran sesuai standar minimum dalam peraturan. • Fasilitas Olahraga <ul style="list-style-type: none"> • Disediakan dengan jumlah, luasan, dan persebaran sesuai standar minimum dalam peraturan yang berlaku khusus untuk fasilitas olahraga skala lingkungan. • RTH: <ul style="list-style-type: none"> ◦ Untuk kawasan perumahan dengan luasan tertentu wajib menyediakan RTH Publik minimal 10%. ◦ Untuk tiap persil perumahan wajib menyediakan RTH Private sebesar minimal 10%. |

| |
|--|
| <ul style="list-style-type: none"> • Fasilitas evakuasi bencana: • Lokasi evakuasi, sistem peringatan dini, jalur evakuasi, penandaan/rambu-rambu. |
| <p>L. KETENTUAN PRASARANA DAN SARANA MINIMAL UNTUK SUB ZONA PERUMAHAN KEPADATAN RENDAH</p> |
| <p>Ketentuan Prasarana Minimum</p> <ul style="list-style-type: none"> • Jaringan Jalan • Jaringan Jalan • Harus disediakan jaringan jalan untuk pergerakan manusia dan kendaraan, dan berfungsi sebagai akses untuk penyelamatan dalam keadaan darurat. • Prasarana parkir: • Kegiatan yang T dan B dalam ketentuan peraturan zonasi harus menyediakan prasarana parkir sesuai standar dengan konstruksi yang memungkinkan terjadinya resapan air seperti comblok. • Aksesibilitas untuk difabel: • Kegiatan yang diperkenankan harus menyediakan aksesibilitas untuk difabel berupa pintu masuk/keluar, koridor, tangga, ramp, yang disertai dengan pemberian tanda atau rambu. • Jalur pejalan kaki: • Disediakan dengan konstruksi yang bisa meresap air. • Jalur sepeda • Disediakan jalur sepeda sesuai dengan peraturan perundangan; • Jaringan air bersih: • Tersedia sumber air, baik air tanah maupun air yang diolah oleh penyelenggara dengan jumlah yang cukup. Untuk air PDAM suplai air 150 liter/org/hari; • Jaringan Listrik: • Jaringan listrik setiap kegiatan zona dilayani dengan kapasitas listrik sesuai dengan kebutuhan yang mendukung kegiatan pada zona tersebut. • Jaringan pengolahan air limbah domestik; • Jaringan Persampahan <ul style="list-style-type: none"> ◦ Alat pengangkut ◦ Tempat pengumpulan sampah • Jaringan Drainase: • Harus dilengkapi jaringan drainase sesuai ketentuan dan persyaratan teknis yang diatur dalam peraturan/ perundangan yang telah berlaku, terutama mengenai tata cara perencanaan umum jaringan drainase lingkungan perumahan di perkotaan. • Jaringan Telekomunikasi • Dilayani oleh jaringan telekomunikasi internet berupa wifi. |
| <p>Ketentuan Sarana Minimum</p> <ul style="list-style-type: none"> • Fasilitas pembertahan angkutan massal/halte • Dilengkapi dengan halte sesuai dengan ketentuan 10' • Fasilitas hidran • Fasilitas Perbadatan: • Harus menyediakan fasilitas perbadatan untuk masyarakat sekitar di tempat yang strategis dan layak dengan didukung penyediaan prasarana yang nyaman |

| |
|---|
| <ul style="list-style-type: none"> • untuk beribadah. • Fasilitas Perdagangan: Hanya diperkenankan untuk mendukung kegiatan pada zona fasilitas berupa fasilitas perdagangan skala lingkungan. • Fasilitas Pendidikan: Disediakan dengan jumlah, luasan, dan persebaran sesuai standar minimum dalam peraturan yang berlaku khusus untuk fasilitas pendidikan pra sekolah, tingkat dasar, dan tingkat menengah. • Fasilitas Kesehatan: Disediakan dengan jumlah, luasan, dan persebaran sesuai standar minimum dalam peraturan. • Fasilitas Olahraga Disediakan dengan jumlah, luasan, dan persebaran sesuai standar minimum dalam peraturan yang berlaku khusus untuk fasilitas olahraga skala lingkungan. • RTH: <ul style="list-style-type: none"> ◦ Untuk kawasan perumahan dengan luasan tertentu wajib menyediakan RTH Publik minimal 10%. ◦ Untuk tiap persil perumahan wajib menyediakan RTH Private sebesar minimal 10%. • Fasilitas evakuasi bencana: Lokasi evakuasi, sistem peringatan dini, jalur evakuasi, penandaan/rambu - rambu |
| <p>M. KETENTUAN PRASARANA DAN SARANA MINIMAL UNTUK SUB ZONA SARANA PELAYANAN UMUM SKALA KOTA</p> <p>Ketentuan Prasarana Minimum</p> <ul style="list-style-type: none"> • Jaringan Jalan Harus disediakan jaringan jalan untuk pergerakan manusia dan kendaraan, dan berfungsi sebagai akses untuk penyelamatan dalam keadaan darurat. • Prasarana parkir: kegiatan yang T dan B dalam ketentuan peraturan zonasi harus menyediakan prasarana parkir sesuai standar dengan konstruksi yang memungkinkan terjadinya resapan air seperti coblok. • Aksesibilitas untuk difabel: Kegiatan yang di perkenankan harus menyediakan aksesibilitas untuk difabel berupa pintu masuk/keluar, koridor, tangga, ramp, yang disertai dengan pemberian tanda atau rambu. • Jalur pedestrian: Disediakan dengan konstruksi yang bisa meresap air. • Jalur sepeda Disediakan jalur sepeda sesuai dengan peraturan perundangan. • Jaringan air bersih: Tersedia sumber air, baik air tanah maupun air yang dialah oleh penyelenggara dengan jumlah yang cukup. Untuk air PDAM suplai air 150 liter/orang/hari. • Jaringan Listrik: Jaringan listrik setiap kegiatan zona dilayani dengan kapasitas listrik sesuai dengan kebutuhan yang mendukung kegiatan pada zona tersebut. • Jaringan pengolahan air limbah domestik: Jaringan Persampahan <ul style="list-style-type: none"> ◦ Alat pengangkut ◦ Tempat pengumpulan sampah |

| |
|---|
| <ul style="list-style-type: none"> • Jaringan Drainase: Harus dilengkapi jaringan drainase sesuai ketentuan dan persyaratan teknis yang diatur dalam peraturan/ perundangan yang telah berlaku, terutama mengenai tata cara perencanaan umum jaringan drainase lingkungan perumahan di perkotaan. • Jaringan Telekomunikasi Dilayani oleh jaringan telekomunikasi internet berupa wifi. |
| <p>Ketentuan Sarana Minimum</p> <ul style="list-style-type: none"> • Fasilitas pemberhentian angkutan massal/halte • Dilengkapi dengan halte sesuai dengan ketentuan 10' • Fasilitas hidran • Fasilitas Perbadatan: Harus menyediakan fasilitas perbadatan untuk masyarakat sekitar di tempat yang strategis dan layak dengan didukung penyediaan prasarana yang nyaman untuk berbadah. • Fasilitas Perdagangan: Hanya diperkenankan untuk mendukung kegiatan pada zona fasilitas berupa fasilitas perdagangan skala lingkungan. • Fasilitas Pendidikan: Disediakan dengan jumlah, luasan, dan persebaran sesuai standar minimum dalam peraturan yang berlaku khusus untuk fasilitas pendidikan pra sekolah, tingkat dasar, dan tingkat menengah. • Fasilitas Kesehatan: Harus menyediakan fasilitas kesehatan untuk masyarakat sekitar di tempat yang strategis dan layak dengan didukung penyediaan prasarana yang nyaman. • Fasilitas Olahraga Disediakan dengan jumlah, luasan, dan persebaran sesuai standar minimum dalam peraturan yang berlaku khusus untuk fasilitas olahraga skala lingkungan. • RTH: <ul style="list-style-type: none"> ◦ Untuk kawasan perumahan dengan luasan tertentu wajib menyediakan RTH Publik minimal 10%. ◦ Untuk tiap persil perumahan wajib menyediakan RTH Private sebesar minimal 10%. • Fasilitas evakuasi bencana: Lokasi evakuasi, sistem peringatan dini, jalur evakuasi, penandaan/ rambu - rambu. |
| <p>N. KETENTUAN PRASARANA DAN SARANA MINIMAL UNTUK SUB ZONA SARANA PELAYANAN UMUM SKALA KECAMATAN</p> |
| <p>Ketentuan Prasarana Minimum</p> <ul style="list-style-type: none"> • Jaringan Jalan Harus disediakan jaringan jalan untuk pergerakan manusia dan kendaraan, dan berfungsi sebagai akses untuk penyelamatan dalam keadaan darurat. • Prasarana parkir: kegiatan yang T dan B dalam ketentuan peraturan zonasi harus menyediakan prasarana parkir sesuai standar dengan konstruksi yang memungkinkan terjadinya resapan air seperti comblok. • Aksesibilitas untuk difabel: Kegiatan yang diperkenankan harus menyediakan aksesibilitas untuk difabel berupa pintu masuk/keluar, koridor, tangga, ramp, yang disertai dengan pemberian tanda atau rambu. |

| |
|--|
| <ul style="list-style-type: none"> • Jalur pedestrian; • Disediakan dengan konstruksi yang bisa meresap air. • Jalur sepeda • Disediakan jalur sepeda sesuai dengan peraturan perundangan; • Jaringan air bersih: • Tersedia sumber air, baik air tanah maupun air yang diolah oleh penyelenggara dengan jumlah yang cukup. Untuk air PDAM suplai air 150 liter/org/hari; • Jaringan Listrik: • Jaringan listrik setiap kegiatan zona dilayani dengan kapasitas listrik sesuai dengan kebutuhan yang mendukung kegiatan pada zona tersebut. • Jaringan pengolahan air limbah domestik; • Jaringan Persampahan <ul style="list-style-type: none"> ◦ Alat pengangkut ◦ Tempat pengumpulan sampah • Jaringan Drainase: • Harus dilengkapi jaringan drainase sesuai ketentuan dan persyaratan teknis yang diatur dalam peraturan / perundangan yang telah berlaku, terutama mengenai tata cara perencanaan umum jaringan drainase lingkungan perumahan di perkotaan, • Jaringan Telekomunikasi • Dilayani oleh jaringan telekomunikasi internet berupa wifi. |
| <p>Ketentuan Sarana Minimum</p> <ul style="list-style-type: none"> • Fasilitas pemberhentian angkutan massal/halte • Dilengkapi dengan halte sesuai dengan ketentuan 10' • Fasilitas hidran • Fasilitas Perbadanan: • Harus menyediakan fasilitas perbadanan untuk masyarakat sekitar di tempat yang strategis dan layak dengan didukung penyediaan prasarana yang nyaman untuk berbadah. • Fasilitas Perdagangan: • Hanya diperkenankan untuk mendukung kegiatan pada zona fasilitas berupa fasilitas perdagangan skala lingkungan. • Fasilitas Pendidikan: • Disediakan dengan jumlah, luasan, dan persebaran sesuai standar minimum dalam peraturan yang berlaku khusus untuk fasilitas pendidikan pra sekolah, tingkat dasar, dan tingkat menengah. • Fasilitas Kesehatan: • Harus menyediakan fasilitas kesehatan untuk masyarakat sekitar di tempat yang strategis dan layak dengan didukung penyediaan prasarana yang nyaman. • Fasilitas Olahraga • Disediakan dengan jumlah, luasan, dan persebaran sesuai standar minimum dalam peraturan yang berlaku khusus untuk fasilitas olahraga skala lingkungan. • RTH: <ul style="list-style-type: none"> ◦ Untuk kawasan perumahan dengan luasan tertentu wajib menyediakan RTH Publik minimal 10%. ◦ Untuk tiap persil perumahan wajib menyediakan RTH Private sebesar minimal 10%. • Fasilitas evakuasi bencana: • Lokasi evakuasi, sistem peringatan dini, jalur evakuasi, penandaan/rambu-rambu. |

| O. KETENTUAN PRASARANA DAN SARANA MINIMAL UNTUK SUB ZONA SARANA PELAYANAN UMUM SKALA KELURAHAN |
|---|
| <p>Ketentuan Prasarana Minimum</p> <ul style="list-style-type: none"> • Jaringan Jalan • Harus disediakan jaringan jalan untuk pergerakan manusia dan kendaraan, dan berfungsi sebagai akses untuk penyelamatan dalam keadaan darurat. • Prasarana parkir: <ul style="list-style-type: none"> • Kegiatan yang T dan B dalam ketentuan peraturan zonasi harus menyediakan prasarana parkir sesuai standar dengan konstruksi yang memungkinkan terjadinya resapan air seperti comblok. • Aksesibilitas untuk difabel: <ul style="list-style-type: none"> • Kegiatan yang diperkenankan harus menyediakan aksesibilitas untuk difabel berupa pintu masuk/keluar, koridor, tangga, ramp, yang disertai dengan pemberian tanda atau rambu. • Jalur pedestrian; • Disediakan dengan konstruksi yang bisa meresap air. • Jalur sepeda • Disediakan jalur sepeda sesuai dengan peraturan perundangan; • Jaringan air bersih: <ul style="list-style-type: none"> • Tersedia sumber air, baik air tanah maupun air yang diolah oleh penyelenggara dengan jumlah yang cukup. Untuk air PDAM suplai air 150 liter/org/hari; • Jaringan Listrik: <ul style="list-style-type: none"> • Jaringan listrik setiap kegiatan zona dilayani dengan kapasitas listrik sesuai dengan kebutuhan yang mendukung kegiatan pada zona tersebut. • Jaringan pengolahan air limbah domestik; • Jaringan Persampahan <ul style="list-style-type: none"> ◦ Alat pengangkut ◦ Tempat pengumpulan sampah • Jaringan Drainase: <ul style="list-style-type: none"> • Harus dilengkapi jaringan drainase sesuai ketentuan dan persyaratan teknis yang diatur dalam peraturan/ perundangan yang telah berlaku, terutama mengenal tata cara perencanaan umum jaringan drainase lingkungan perumahan di perkotaan. • Jaringan Telekomunikasi • Dilayani oleh jaringan telekomunikasi internet berupa wifi. |
| <p>Ketentuan Sarana Minimum</p> <ul style="list-style-type: none"> • Fasilitas pembertahan angkutan massal/halte • Dilengkapi dengan halte sesuai dengan ketentuan 10' • Fasilitas hidran • Fasilitas Perbadatan: <ul style="list-style-type: none"> • Harus menyediakan fasilitas perbadatan untuk masyarakat sekitar di tempat yang strategis dan layak dengan didukung penyediaan prasarana yang nyaman untuk berbadah. • Fasilitas Perdagangan: <ul style="list-style-type: none"> • Hanya diperkenankan untuk mendukung kegiatan pada zona fasilitas berupa fasilitas perdagangan skala lingkungan. |

| |
|---|
| <ul style="list-style-type: none"> • Fasilitas Pendidikan: <ul style="list-style-type: none"> Disediakan dengan jumlah, luasan, dan persebaran sesuai standar minimum dalam peraturan yang berlaku khusus untuk fasilitas pendidikan pra sekolah, tingkat dasar, dan tingkat menengah. • RTH: <ul style="list-style-type: none"> ◦ Untuk kawasan perumahan dengan luasan tertentu wajib menyediakan RTH Publik minimal 10%. ◦ Untuk tiap persil perumahan wajib menyediakan RTH Private sebesar minimal 10%. • Fasilitas evakuasi bencana: <ul style="list-style-type: none"> Lokasi evakuasi, sistem peringatan dini, jalur evakuasi, benda-benda/rambu-rambu. |
| P. KETENTUAN PRASARANA DAN SARANA MINIMAL UNTUK SUB ZONA SARANA PELAYANAN UMUM SKALA RW |
| <p>Ketentuan Prasarana Minimum</p> <ul style="list-style-type: none"> • Jaringan Jalan <ul style="list-style-type: none"> Harus disediakan jaringan jalan untuk pergerakan manusia dan kendaraan, dan berfungsi sebagai akses untuk penyelamatan dalam keadaan darurat. • Prasarana parkir: <ul style="list-style-type: none"> kegiatan yang T dan B dalam ketentuan peraturan zonasi harus menyediakan prasarana parkir sesuai standar dengan konstruksi yang memungkinkan terjadinya resapan air seperti coblok. • Aksesibilitas untuk difabel: <ul style="list-style-type: none"> Kegiatan yang di perkenankan harus menyediakan aksesibilitas untuk difabel berupa pintu masuk/keluar, koridor, tangga, ramp, yang disertai dengan pemberian tanda atau rambu. • Jalur pedestrian: <ul style="list-style-type: none"> Disediakan dengan konstruksi yang bisa meresap air. • Jaringan air bersih: <ul style="list-style-type: none"> Tersedia sumber air, baik air tanah maupun air yang diolah oleh penyelenggara dengan jumlah yang cukup. Untuk air PDAM suplai air antara 60 liter/org/hari - 100 liter/org/hari; Permen 41 /PRT/M/2007 tentang Pedoman Kriteria Teknis Pemakaian Kawasan Budidaya. • Jaringan Listrik: <ul style="list-style-type: none"> Jaringan listrik setiap kegiatan zona dilayani dengan kapasitas listrik sesuai dengan kebutuhan yang mendukung kegiatan pada zona tersebut. • Jaringan Persampahan <ul style="list-style-type: none"> ◦ Alat pengangkut ◦ Tempat pengumpulan sampah • Jaringan Drainase: <ul style="list-style-type: none"> Harus dilengkapi jaringan drainase sesuai ketentuan dan persyaratan teknis yang diatur dalam peraturan/ perundangan yang telah berlaku, terutama mengenai tata cara perencanaan umum jaringan drainase lingkungan perumahan di perkotaan. Salah satu ketentuan yang berlaku adalah SNI 02-2406-1991 tentang Tata cara perencanaan umum drainase perkotaan. • Jaringan Telekomunikasi <ul style="list-style-type: none"> Dilayani oleh jaringan telekomunikasi internet berupa wifi. <p>Ketentuan Sarana Minimum</p> <ul style="list-style-type: none"> • Fasilitas Perbadanan: |

| |
|--|
| <p>Harus menyediakan fasilitas perbedatan untuk masyarakat sekitar di tempat yang strategis dan layak dengan didukung penyediaan prasarana yang nyaman untuk berbadah.</p> <ul style="list-style-type: none"> • Fasilitas Perdagangan: • Hanya dipertkenankan untuk mendukung kegiatan pada zona fasilitas berupa fasilitas perdagangan skala lingkungan. • RTH: • wajib menyediakan RTH Publik minimal 10%. • Fasilitas evakuasi bencana: • Lokasi evakuasi, sistem peringatan dini, jalur evakuasi, penandaan/rambu - rambu. |
| <p>Q. KETENTUAN PRASARANA DAN SARANA MINIMAL UNTUK SUB ZONA CAMPURAN INTENSITAS TINGGI</p> |
| <p>Ketentuan Prasarana Minimum</p> <ul style="list-style-type: none"> • Jaringan Jalan • Harus disediakan jaringan jalan untuk pergerakan manusia dan kendaraan, dan berfungsi sebagai akses untuk penyelamatan dalam keadaan darurat. • Prasarana parkir: • kegiatan yang T dan B dalam ketentuan peraturan zonasi harus menyediakan prasarana parkir sesuai standar dengan konstruksi yang memungkinkan terjadinya resapan air seperti comblok. • Aksesibilitas untuk difabel: • Kegiatan yang di perkenankan harus menyediakan aksesibilitas untuk difabel berupa pintu masuk/kebar, koridor, tangga, ramp, yang disertai dengan pemberian tanda atau rambu. • Jalur pedestrian: • Disediakan dengan konstruksi yang bisa meresap air. • Jalur sepeda • Disediakan jalur sepeda sesuai dengan peraturan perundangan; • Jaringan air bersih: • Tersedia sumber air, baik air tanah maupun air yang diolah oleh penyelenggara dengan jumlah yang cukup. Untuk air PDAM suplai air 150 liter/org/hari; • Jaringan Listrik: • Jaringan listrik setiap kegiatan zona dilayani dengan kapasitas listrik sesuai dengan kebutuhan yang mendukung kegiatan pada zona tersebut. • Jaringan pengolahan air limbah domestik; • Jaringan Persampahan <ul style="list-style-type: none"> ◦ Alat pengangkutan ◦ Tempat pengumpulan sampah • Jaringan Drainase: • Harus dilengkapi jaringan drainase sesuai ketentuan dan persyaratan teknis yang diatur dalam peraturan/ perundangan yang telah berlaku, terutama mengenai tata cara perencanaan umum jaringan drainase lingkungan perumahan di perkotaan. • Jaringan Telekomunikasi • Dilayani oleh jaringan telekomunikasi internet berupa wifi. |
| <p>Ketentuan Sarana Minimum</p> |

| |
|--|
| <ul style="list-style-type: none"> • Tempat parkir, meliputi parkir hunian 1 parkir/unit, parkir retail/kantor 1 parkir/100 m², parkir lantai dasar 10% luas kavling; • Parkir bersama, terdapat lahan parkir untuk sepeda yang luas, aman, nyaman dan dekat dengan pintu masuk stasiun transit; • Fasilitas <i>park & ride</i>; • Ruang untuk moda transit; • Pos keamanan; • Fasilitas hidran; • Sistem pemadam kebakaran; • Pengalihan limbah terpadu; • Fasilitas Perbadanan: <p>Harus menyediakan fasilitas perbadanan untuk masyarakat sekitar di tempat yang strategis dan layak dengan didukung penyediaan prasarana yang nyaman untuk berbadah.</p> <ul style="list-style-type: none"> • Fasilitas Kesehatan: <p>Disediakan dengan jumlah, luas, dan persebaran sesuai standar minimum dalam peraturan.</p> <ul style="list-style-type: none"> • Fasilitas Olahraga: <p>Disediakan dengan jumlah, luas, dan persebaran sesuai standar minimum dalam peraturan yang berlaku khusus untuk fasilitas olahraga skala lingkungan.</p> <p>RTH:</p> <ul style="list-style-type: none"> • Ruang terbuka regional, taman skala komunitas sesuai standar pelayanan. Area terbuka 10%-15% diluar RTH publik 20% kawasan pengembangan. • Fasilitas evakuasi bencana. • Lokasi evakuasi, sistem peringatan dini, jalur evakuasi, penandaan/rambu - rambu. |
| <p>R. KETENTUAN PRASARANA DAN SARANA MINIMAL UNTUK SUB ZONA PERDAGANGAN DAN JASA SKALA KOTA</p> |
| <p>Ketentuan Prasarana Minimum</p> <ul style="list-style-type: none"> • Jaringan Jalan <p>Harus disediakan jaringan jalan untuk pergerakan manusia dan kendaraan, dan berfungsi sebagai akses untuk penyelamatan dalam keadaan darurat.</p> <ul style="list-style-type: none"> • Prasarana parkir: <p>kegiatan yang T dan B dalam ketentuan peraturan zonasi harus menyediakan prasarana parkir sesuai standar dengan konstruksi yang memungkinkan terjadinya resapan air seperti coblok.</p> <ul style="list-style-type: none"> • Aksesibilitas untuk difabel: <p>Kegiatan yang di perkenankan harus menyediakan aksesibilitas untuk difabel berupa pintu masuk/keluar, kondor, tangga, ramp, yang disertai dengan pemberian tanda atau rambu.</p> <ul style="list-style-type: none"> • Jalur pedestrian: <p>Disediakan dengan konstruksi yang bisa meresap air.</p> <ul style="list-style-type: none"> • Jalur sepeda <p>Disediakan jalur sepeda sesuai dengan peraturan perundanguan;</p> <ul style="list-style-type: none"> • Jaringan air bersih: <p>Tersedia sumber air, baik air tanah maupun air yang diolah oleh penyelenggara dengan jumlah yang cukup. Untuk air PDAM suplai air 150 liter/or g/hari;</p> <ul style="list-style-type: none"> • Jaringan Listrik: <p>Jaringan listrik setiap kegiatan zona dilayani dengan kapasitas listrik sesuai dengan kebutuhan yang mendukung kegiatan pada zona tersebut.</p> |

| |
|---|
| <ul style="list-style-type: none"> • Jaringan pengolahan air limbah domestik; • Jaringan Persampahan <ul style="list-style-type: none"> ◦ Alat pengangkut ◦ Tempat pengumpulan sampah • Jaringan Drainase: <ul style="list-style-type: none"> • Harus dilengkapi jaringan drainase sesuai ketentuan dan persyaratan teknis yang diatur dalam peraturan/ perundangan yang telah berlaku, terutama mengenai tata cara perencanaan umum jaringan drainase lingkungan perumahan di perkotaan. • Jaringan Telekomunikasi <ul style="list-style-type: none"> • Dilayani oleh jaringan telekomunikasi internet berupa wifi. |
| <p>Ketentuan Sarana Minimum</p> <ul style="list-style-type: none"> • Tempat parkir umum, sudah termasuk kebutuhan luas tanah; • Halte untuk pemberhentian kendaraan; • Pos keamanan; • Fasilitas hidran; • Fasilitas Perbadanan: <ul style="list-style-type: none"> • Harus menyediakan fasilitas perbadanan untuk masyarakat sekitar di tempat yang strategis dan layak dengan didukung penyediaan sarana yang nyaman untuk berbadah. • Fasilitas Kesehatan: <ul style="list-style-type: none"> • Disediakan dengan jumlah, luas, dan persebaran sesuai standar minimum dalam peraturan. • Fasilitas Olahraga: <ul style="list-style-type: none"> • Disediakan dengan jumlah, luas, dan persebaran sesuai standar minimum dalam peraturan yang berlaku khusus untuk fasilitas olahraga skala lingkungan. • RTH: <ul style="list-style-type: none"> • wajib menyediakan RTH Publik minimal 10%. • Fasilitas evakuasi bencana: <ul style="list-style-type: none"> • Lokasi evakuasi, sistem peringatan dini, jalur evakuasi, penandaan/rambu- rambu. |
| <p>9. KETENTUAN PRASARANA DAN SARANA MINIMAL UNTUK SUB ZONA PERDAGANGAN DAN JASA SEKALA WP</p> |
| <p>Ketentuan Prasarana Minimum</p> <ul style="list-style-type: none"> • Jaringan Jalan <ul style="list-style-type: none"> • Harus disediakan jaringan jalan untuk pergerakan manusia dan kendaraan, dan berfungsi sebagai akses untuk penyelamatan dalam keadaan darurat. • Prasarana parkir: <ul style="list-style-type: none"> • kegiatan yang T dan B dalam ketentuan peraturan zonasi harus menyediakan prasarana parkir sesuai standar dengan konstruksi yang memungkinkan terjadinya resapan air seperti conblok. • Aksesibilitas untuk difabel: <ul style="list-style-type: none"> • Kegiatan yang di perkenankan harus menyediakan aksesibilitas untuk difabel berupa pintu masuk/keluar, koridor, tangga, ramp, yang disertai dengan pemberian tanda atau rambu. • Jalur pekestarian: |

| |
|---|
| <p>Disediakan dengan konstruksi yang bisa meresap air:</p> <ul style="list-style-type: none"> • Jaringan air bersih: <ul style="list-style-type: none"> • Tersedia sumber air, baik air tanah maupun air yang diolah oleh penyelenggara dengan jumlah yang cukup. Untuk air PDAM suplai air antara 60 liter/org/hari - 100 liter/org/hari; Permen 41/PerT/M/2007 tentang Pedoman Kriteria Teknis Pemakaian Kawasan Budidaya. • Jaringan Listrik: <ul style="list-style-type: none"> • Jaringan listrik setiap kegiatan zona dilayani dengan kapasitas listrik sesuai dengan kebutuhan yang mendukung kegiatan pada zona tersebut. • Jaringan Persampahan <ul style="list-style-type: none"> ◦ Alat pengangkut ◦ Tempat pengumpulan sampah • Jaringan Drainase: <ul style="list-style-type: none"> • Harus dilengkapi jaringan drainase sesuai ketentuan dan persyaratan teknis yang diatur dalam peraturan/ perundangan yang telah berlaku, terutama mengenai tata cara perencanaan umum jaringan drainase lingkungan perumahan di perkotaan. Salah satu ketentuan yang berlaku adalah SNI 02-2406-1991 tentang Tata cara perencanaan umum drainase perkotaan. • Jaringan Telekomunikasi <ul style="list-style-type: none"> • Dilayani oleh jaringan telekomunikasi internet berupa wifi. |
| <p>Ketentuan Sarana Minimum</p> <ul style="list-style-type: none"> • Tempat parkir umum, sudah termasuk kebutuhan luas tanah; • Terminal atau pangkalan untuk pemberhentian kendaraan; • Pos keamanan; • Sistem pemadam kebakaran; • Pengelahan limbah terpadu • Fasilitas Perbadanan: <ul style="list-style-type: none"> • Harus menyediakan fasilitas perbadanan untuk masyarakat sekitar di tempat yang strategis dan layak dengan didukung penyediaan prasarana yang nyaman untuk berbadah. • Fasilitas Kesehatan: <ul style="list-style-type: none"> • Harus menyediakan fasilitas kesehatan untuk masyarakat sekitar di tempat yang strategis dan layak dengan didukung penyediaan prasarana yang nyaman. • RTH: <ul style="list-style-type: none"> • wajib menyediakan RTH Publik minimal 10%. • Fasilitas evakuasi bencana. • Lokasi evakuasi, sistem peringatan dini, jalur evakuasi, penandaan/rambu-rambu. |
| <p>T. KETENTUAN PRASARANA DAN SARANA MINIMAL UNTUK SUB ZONA PERDAGANGAN DAN JASA SKALA SWP</p> |
| <p>Ketentuan Prasarana Minimum</p> <ul style="list-style-type: none"> • Jaringan Jalan <ul style="list-style-type: none"> • Harus disediakan jaringan jalan untuk pergerakan manusia dan kendaraan, dan berfungsi sebagai akses untuk penyelamatan dalam keadaan darurat. • Prasarana parkir: <ul style="list-style-type: none"> • kegiatan yang T dan B dalam ketentuan peraturan zonasi harus menyediakan prasarana parkir sesuai standar dengan konstruksi yang memungkinkan |

| |
|---|
| <p>terjadinya resapan air seperti conblok.</p> <ul style="list-style-type: none"> • Aksesibilitas untuk difabel: Kegiatan yang diperkenankan harus menyediakan aksesibilitas untuk difabel berupa pintu masuk/keluar, koridor, tangga, ramp, yang disertai dengan pemberaian tanda atau rambu. • Jalur pejalan kaki: Disediakan dengan konstruksi yang bisa meresap air. • Jalur sepeda • Disediakan jalur sepeda sesuai dengan peraturan perundangan; • Jaringan air bersih: Tersedia sumber air, baik air tanah maupun air yang diolah oleh penyediaan dengan jumlah yang cukup. Untuk air PDAM suplai air 150 liter/org/hari; • Jaringan Listrik: Jaringan listrik setiap kegiatan zona dilayani dengan kapasitas listrik sesuai dengan kebutuhan yang mendukung kegiatan pada zona tersebut. • Jaringan pengolahan air limbah domestik; <ul style="list-style-type: none"> • Jaringan Persampahan <ul style="list-style-type: none"> ◦ Alat pengangkut ◦ Tempat pengumpulan sampah • Jaringan Drainase: <ul style="list-style-type: none"> ◦ Tempat pengumpulan sampah <p>Harus dilengkapi jaringan drainase sesuai ketentuan dan persyaratan teknis yang diatur dalam peraturan/ perundangan yang telah berlaku, terutama mengenai tata cara perencanaan umum jaringan drainase lingkungan perumahan di perkotaan.</p> <ul style="list-style-type: none"> • Jaringan Telekomunikasi Dilayani oleh jaringan telekomunikasi internet berupa wifi. |
| <p>Ketentuan Sarana Minimum</p> <ul style="list-style-type: none"> • Tempat parkir umum, sudah termasuk kebutuhan luas tanah; • Halte untuk pemberhentian kendaraan; • Pos keamanan; • Fasilitas hidran • sistem pemadam kebakaran; • Jaringan Persampahan <ul style="list-style-type: none"> ◦ Alat pengangkut ◦ Tempat pengumpulan sampah • Fasilitas Perbaikan: <ul style="list-style-type: none"> ◦ Harus menyediakan fasilitas perbaikan untuk masyarakat sekitar di tempat yang strategis dan layak dengan didukung penyediaan sarana yang nyaman untuk berbeda. • Fasilitas Kesehatan: <ul style="list-style-type: none"> ◦ Disediakan dengan jumlah, luas, dan persebaran sesuai standar minimum dalam peraturan. • Fasilitas Olahraga: <ul style="list-style-type: none"> ◦ Disediakan dengan jumlah, luas, dan persebaran sesuai standar minimum dalam peraturan yang berlaku khusus untuk fasilitas olahraga skala lingkungan. • RTH: |

| |
|---|
| <ul style="list-style-type: none"> • wajib menyediakan RTH Publik minimal 10%. • Fasilitas evakuasi bencana: • Lokasi evakuasi, sistem peringatan dini, jalur evakuasi, penandaan/rambu - rambu. |
| U. KETENTUAN PRASARANA DAW SARAWA MINIMAL UNTUK SUB ZONA PERKANTORAN |
| Ketentuan Prasarana Minimum |
| <ul style="list-style-type: none"> • Jaringan Jalan Harus disediakan jaringan jalan untuk pergerakan manusia dan kendaraan, dan berfungsi sebagai akses untuk penyelamatan dalam keadaan darurat. • Prasarana parkir; kegiatan yang T dan B dalam ketentuan peraturan zonasi harus menyediakan prasarana parkir sesuai standar dengan konstruksi yang memungkinkan terjadinya resapan air seperti comblok. • Aksesibilitas untuk dilabel; Kegiatan yang diperkenankan harus menyediakan aksesibilitas untuk dilabel berupa pintu masuk/keluar, koridor, tangga, ramp, yang disertai dengan pemberian tanda atau rambu. • Jalur pedestrian; Disediakan dengan konstruksi yang bisa meresap air. • Jalur sepeda; Disediakan dengan konstruksi yang bisa meresap air. • Disediakan jalur sepeda sesuai dengan peraturan perundangan; • Jaringan air bersih; Tersedia sumber air, baik air tanah maupun air yang diolah oleh penyelenggara dengan jumlah yang cukup. Untuk air PDAM suplai air 150 liter/org/hari; • Jaringan Listrik; Jaringan listrik setiap kegiatan zona dilayani dengan kapasitas listrik sesuai dengan kebutuhan yang mendukung kegiatan pada zona tersebut. • Jaringan pengolahan air limbah domestik; • Jaringan Persampahan <ul style="list-style-type: none"> ◦ Alat pengangkut ◦ Tempat pengumpulan sampah • Jaringan Drainase; Harus dilengkapi jaringan drainase sesuai ketentuan dan persyaratan teknis yang diatur dalam peraturan/ perundangan yang telah berlaku, terutama mengenai tata cara perencanaan umum jaringan drainase lingkungan perumahan di perkotaan. • Jaringan Telekomunikasi Dilayani oleh jaringan telekomunikasi internet berupa wifi. |
| Ketentuan Sarana Minimum |
| <ul style="list-style-type: none"> • Tempat parkir umum, sudah termasuk kebutuhan luas tanah; • Halte untuk pemberhentian kendaraan; • Pos keamanan; • Fasilitas hidran; • sistem pemadam kebakaran; |

| |
|--|
| <ul style="list-style-type: none"> • Jaringan Persampahan <ul style="list-style-type: none"> ◦ Alat pengangkut ◦ Tempat pengumpulan sampah • Fasilitas Perbadatan: <ul style="list-style-type: none"> • Harus menyediakan fasilitas perbadatan untuk masyarakat sekitar di tempat yang strategis dan layak dengan didukung penyediaan sarana yang nyaman untuk berbadah. • Fasilitas Kesehatan: <ul style="list-style-type: none"> • Disediakan dengan jumlah, luas, dan persebaran sesuai standar minimum dalam peraturan. • Fasilitas Olahraga: <ul style="list-style-type: none"> • Disediakan dengan jumlah, luas, dan persebaran sesuai standar minimum dalam peraturan yang berlaku khusus untuk fasilitas olahraga skala lingkungan. • RTH: <ul style="list-style-type: none"> • wajib menyediakan RTH Publik minimal 10%. • Fasilitas evakuasi bencana: <ul style="list-style-type: none"> • Lokasi evakuasi, sistem peringatan dini, jalur evakuasi, penandaan/rambu - rambu. |
| <p>V. KETERTUAN PRASARANA DAN SARANA MINIMAL UNTUK SUB ZONA PERTAHANAN DAN KEAMANAN</p> |
| <p>Ketentuan Prasarana Minimum</p> <ul style="list-style-type: none"> • Jaringan Jalan <ul style="list-style-type: none"> • Harus disediakan jaringan jalan untuk pergerakan manusia dan kendaraan, dan berfungsi sebagai akses untuk penyelamatan dalam keadaan darurat. • Prasarana parkir: <ul style="list-style-type: none"> • Kegiatan yang T dan B dalam ketentuan peraturan zonasi harus menyediakan prasarana parkir sesuai standar dengan konstruksi yang memungkinkan terjadinya resapan air seperti conblok. • Aksesibilitas untuk difabel: <ul style="list-style-type: none"> • Kegiatan yang diperkenankan harus menyediakan aksesibilitas untuk difabel berupa pintu masuk/keluar, koridor, tangga, ramp, yang disertai dengan pemberian tanda atau rambu. • Jalur pejalan kaki: <ul style="list-style-type: none"> • Disediakan dengan konstruksi yang bisa meresap air. • Jalur sepeda <ul style="list-style-type: none"> • Disediakan jalur sepeda sesuai dengan peraturan perundangan; • Jaringan air bersih: <ul style="list-style-type: none"> • Tersedia sumber air, baik air tanah maupun air yang diolah oleh penyelenggara dengan jumlah yang cukup. Untuk air PDAM suplai air 150 liter/orang/hari; • Jaringan Listrik: <ul style="list-style-type: none"> • Jaringan listrik setiap kegiatan zona dilayani dengan kapasitas listrik sesuai dengan kebutuhan yang mendukung kegiatan pada zona tersebut. • Jaringan pengolahan air limbah domestik: <ul style="list-style-type: none"> ◦ Alat pengangkut ◦ Tempat pengumpulan sampah • Jaringan Drainase: |

| |
|--|
| <p>Harus dilengkapi jaringan drainase sesuai ketentuan dan persyaratan teknis yang diatur dalam peraturan/ perundangan yang telah berlaku, terutama mengenai tata cara perencanaan umum jaringan drainase lingkungan perumahan di perkotaan.</p> <ul style="list-style-type: none"> • Jaringan Telekomunikasi <p>Dilayani oleh jaringan telekomunikasi internet berupa wifi.</p> |
| <p>Ketentuan Sarana Minimum</p> <ul style="list-style-type: none"> • Tempat parkir, sudah termasuk kebutuhan luas tanah; • Halte untuk pemberhentian kendaraan; • Pos keamanan; • Fasilitas hidran; • sistem pemadam kebakaran; • Jaringan Persampahan <ul style="list-style-type: none"> ◦ Alat pengangkut ◦ Tempat pengumpulan sampah • Fasilitas Perbadanan: <ul style="list-style-type: none"> • Harus menyediakan fasilitas perbadanan untuk masyarakat sekitar di tempat yang strategis dan layak dengan didukung penyediaan sarana yang nyaman untuk berbadah. • Fasilitas Kesehatan: <ul style="list-style-type: none"> • Disediakan dengan jumlah, luas, dan persebaran sesuai standar minimum dalam peraturan. • Fasilitas Olahraga: <ul style="list-style-type: none"> • Disediakan dengan jumlah, luas, dan persebaran sesuai standar minimum dalam peraturan yang berlaku khusus untuk fasilitas olahraga skala lingkungan. • RTH: <ul style="list-style-type: none"> • wajib menyediakan RTH Publik minimal 10%. • Fasilitas evakuasi bencana: <ul style="list-style-type: none"> • Lokasi evakuasi, sistem peringatan dini, jalur evakuasi, perandaan/rambu-rambu. |
| <p>W. KETENTUAN PRASARANA DAN SARANA MINIMAL UNTUK SUB ZONA TRANSPORTASI</p> |
| <p>Ketentuan Prasarana Minimum</p> <ul style="list-style-type: none"> • Jaringan Jalan <ul style="list-style-type: none"> • Harus disediakan jaringan jalan untuk pergerakan manusia dan kendaraan, dan berfungsi sebagai akses untuk penyelamatan dalam keadaan darurat. • Prasarana parkir: <ul style="list-style-type: none"> • kegiatan yang T dan B dalam ketentuan peraturan zonasi harus menyediakan prasarana parkir sesuai standar dengan konstruksi yang memungkinkan terjadinya resapan air seperti coblok. • Aksesibilitas untuk difabel: <ul style="list-style-type: none"> • Kegiatan yang diperkenankan harus menyediakan aksesibilitas untuk difabel berupa pintu masuk/keluar, koridor, tangga, ramp, yang disertai dengan pemberian tanda atau rambu. • Jalur pejalan kaki: <ul style="list-style-type: none"> • Disediakan dengan konstruksi yang bisa meresap air. |

| |
|---|
| <ul style="list-style-type: none"> • Jalur sepeda • Disediakan jalur sepeda sesuai dengan peraturan perundangan; • Jaringan air bersih: • Tersedia sumber air, baik air tanah maupun air yang diolah oleh penyelenggara dengan jumlah yang cukup. Untuk air PDAM suplai air 150 liter/org/hari; • Jaringan Listrik: • Jaringan listrik setiap kegiatan zona dilayani dengan kapasitas listrik sesuai dengan kebutuhan yang mendukung kegiatan pada zona tersebut. • Jaringan pengolahan air limbah domestik; • Jaringan Persampahan <ul style="list-style-type: none"> ◦ Alat pengangkut ◦ Tempat pengumpulan sampah • Jaringan Drainase: • Harus dilengkapi jaringan drainase sesuai ketentuan dan persyaratan teknis yang diatur dalam peraturan/ perundangan yang telah berlaku, terutama mengenai tata cara perencanaan umum jaringan drainase lingkungan perumahan di perkotaan. • Jaringan Telekomunikasi • Dilayani oleh jaringan telekomunikasi internet berupa wifi. |
| <p>Ketentuan Prasarana Minimum</p> <ul style="list-style-type: none"> • Tempat parkir, meliputi parkir hunian 1 parkir/unit, parkir retail/kanlor 1 parkir/100 m², parkir lantai dasar 10% luas kavling; • Parkir bersama, terdapat lahan parkir untuk sepeda yang luas, aman, nyaman dan dekat dengan pintu masuk stasiun transit; • Fasilitas <i>park & ride</i>; • Ruang untuk moda transit; • Pos keamanan; • Fasilitas hidran; • Sistem pemadam kebakaran; • Jaringan pengolahan air limbah domestik; • Fasilitas Perbadanan: • Harus menyediakan fasilitas perbadanan sesuai standar minimum dalam peraturan. • Fasilitas Kesehatan: • Disediakan dengan jumlah, luas, dan persebaran sesuai standar minimum dalam peraturan. • Fasilitas Olahraga: • Disediakan dengan jumlah, luas, dan persebaran sesuai standar minimum dalam peraturan yang berlaku khusus untuk fasilitas olahraga skala lingkungan. • RTH: • Ruang terbuka regional, taman skala komunitas sesuai standar pelayanan. Area terbuka 10%- 15% diluar RTH publik 20% kawasan pengembangan. • Fasilitas evakuasi bencana: • Lokasi evakuasi, sistem peringatan dini, jalur evakuasi, penandaan/rambu - rambu. |
| <p>X. KETENTUAN PRASARANA DAN SARANA MINIMAL UNTUK SUB ZONA BADAN JALAN</p> <p>Ketentuan Prasarana Minimum</p> |

| |
|---|
| <ul style="list-style-type: none"> • Aksesibilitas untuk difabel: <ul style="list-style-type: none"> • Kegiatan yang diperkenankan harus menyediakan aksesibilitas untuk difabel. • Jalur pedestrian (ruang urai): <ul style="list-style-type: none"> • Untuk pedestrian lebar minimal 1,20 meter yang memungkinkan untuk dapat diakses pengguna kursi roda. • Kelengkapan jalan: <ul style="list-style-type: none"> • Berupa rambu-rambu, jalur memutar atau menepi, lampu penerangan. • Kelengkapan prasarana lainnya merupakan bagian dari rencana sistem jaringan transportasi darat • Jaringan Telekomunikasi <ul style="list-style-type: none"> • Kelengkapan telekomunikasi: wifi |
| <p>Kelentuan Sarana Minimum</p> <ul style="list-style-type: none"> • Fasilitas evakuasi bencana: <ul style="list-style-type: none"> ◦ sistem peringatan dini; ◦ jalur evakuasi ◦ penandaan/rambu-rambu. |

KEPALA OTORITA IBU KOTA NUSANTARA
REPUBLIK INDONESIA,

td

BAMBANG SUSANTONO

LAMPIRAN IX
PERATURAN KEPALA OTORITA IBU KOTA NUSANTARA
REPUBLIK INDONESIA
NOMOR 4 TAHUN 2023
TENTANG
RENCANA DETAIL TATA RUANG
WILAYAH PERENCANAAN IBU KOTA NUSANTARA TIMUR 2

IX.1. PETA KETENTUAN KHUSUS RENCANA POLA RUANG
KAWASAN RAWAN BENCANA

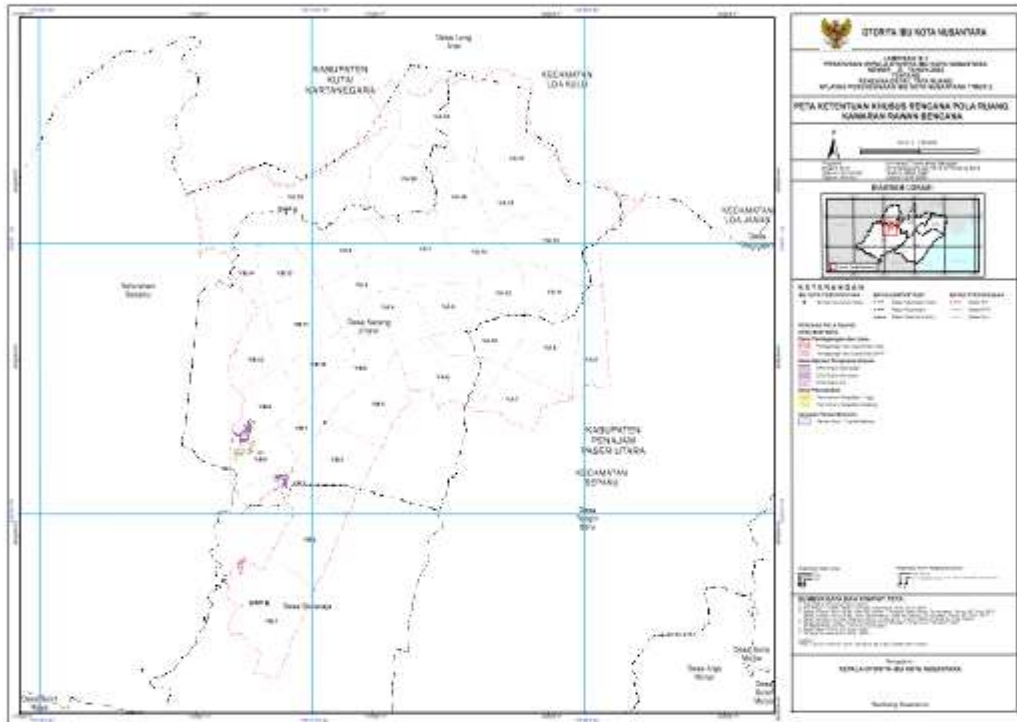

IX.2. PETA KETENTUAN KHUSUS RENCANA POLA RUANG
KAWASAN BERORIENTASI TRANSIT

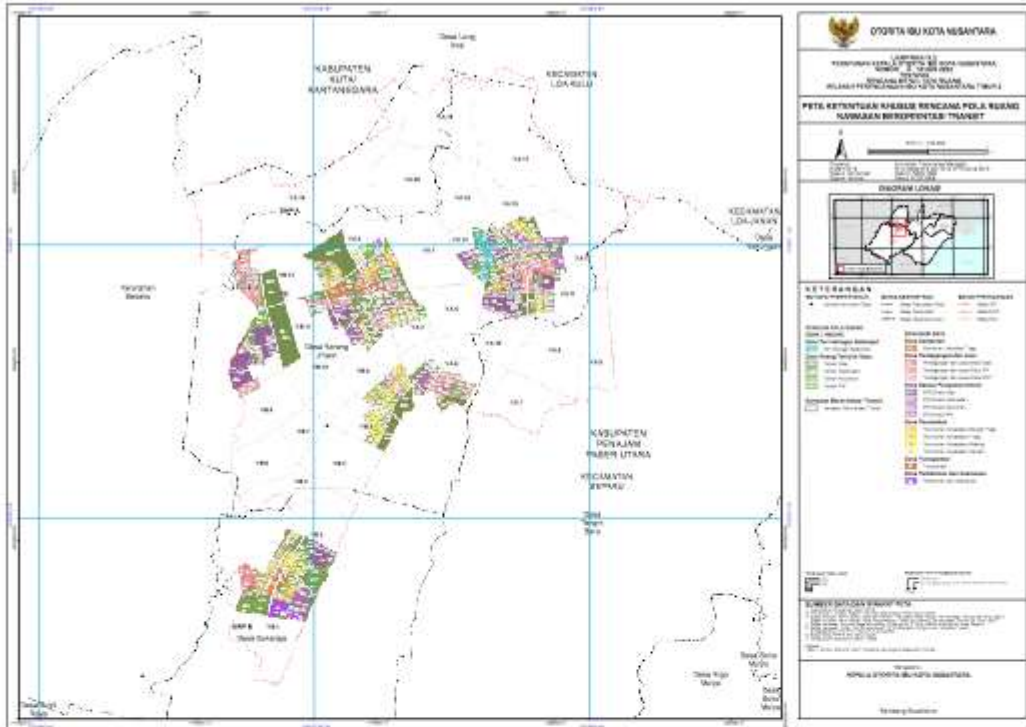

IX.4. PETA KETENTUAN KHUSUS RENCANA POLA RUANG
TEKNIK PENGATURAN ZONASI

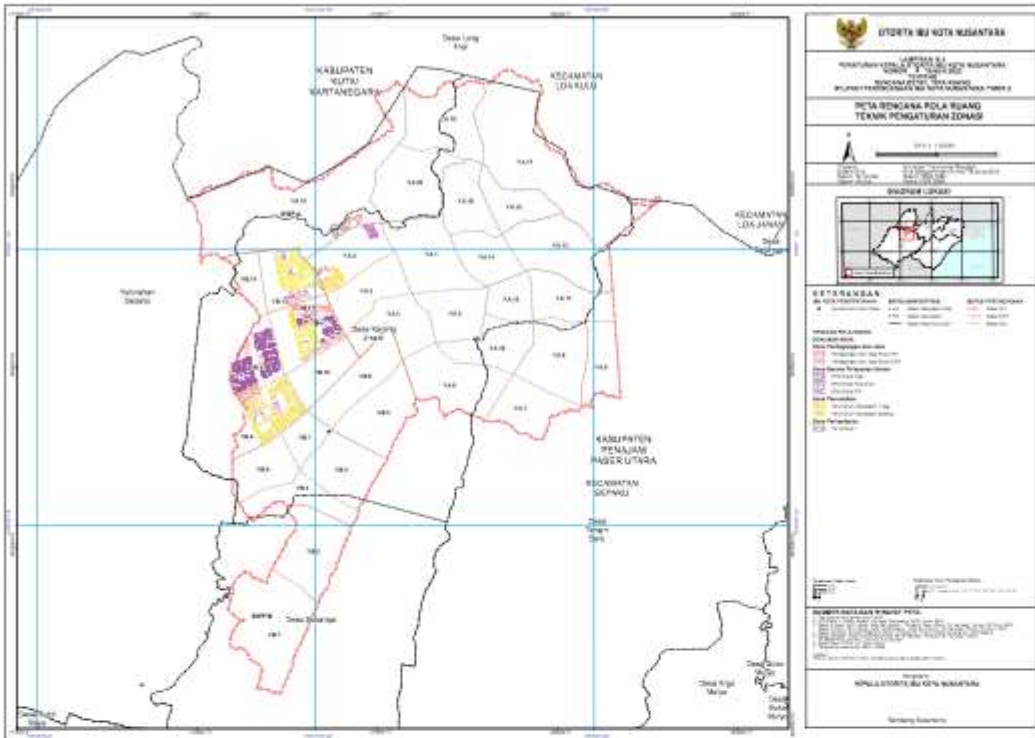

KEPALA OTORITA IBU KOTA NUSANTARA
REPUBLIK INDONESIA,

ttd

BAMBANG SUSANTONO